

Rapport de mission de repérage des matériaux et produits contenant de l'amiante avant travaux

Examen réalisé conformément à l'application du décret n°2011-629 du 3 juin 2011 modifiant le Code du travail relatif à la protection contre les risques sanitaires liés à une exposition à l'amiante dans les immeubles bâtis, à l'arrêté du 26 juin 2013 relatif au repérage des matériaux et produits de la liste C contenant de l'amiante et au contenu du rapport de repérage, à la norme NF 46-020 et ses annexes.

Adresse du bien

Adresse :	5 PLACE DE LA MAIRIE - PLACE DE LA MAIRIE
CP - Ville :	53200 CHATEAU GONTIER
Référence client :	_00318000010000500026_
Date du repérage :	04/07/2017
Désignation :	Appartement n° 26 de type 5 situé au 01 er étage



Présence d'amiante

Oui

Présence de pièce(s) non visitée(s)

Oui

Le présent rapport ne peut être reproduit que dans son intégralité et doit être transmis à toute personne physique ou morale appelée à concevoir ou réaliser les travaux.





Sommaire

Rapport	Annexes
<p>- Renseignements administratifs</p> <ul style="list-style-type: none"> A - Désignation de l'immeuble B - Propriétaire / Donneur d'ordre C - Opérateur de repérage D - Personne autorisant l'émission du rapport E - Pièces visitées <p>- Etude Préalable</p> <ul style="list-style-type: none"> F - Descriptif des travaux envisagés G - Périmètre du bâtiment concerné H - Objectif de la mission I - Document(s) mis à disposition J - Périmètre et programme de repérage K - Motifs de réduction ou d'augmentation du nombre de prélèvements L - Adjonction(s) ou exclusion(s) M - Conditions existantes <p>Conditions de repérage</p> <ul style="list-style-type: none"> N - Modalités de repérage O - Moyens d'investigation <p>Conclusions</p> <ul style="list-style-type: none"> P - Conclusion(s) du présent rapport de repérage Q - Réserves / Commentaires R - Locaux ou partie de locaux non visités <p>Grille de résultats du repérage</p>	<p>Annexe : Mesurage des zones amiantées</p> <p>Annexe : Plans</p> <p>Annexe : Reportage photographique</p> <p>Annexe : Prélèvements et analyses</p>

Renseignements administratifs

A		B	
Designation de l'immeuble		Propriétaire / Donneur d'ordre	
Adresse :	5 PLACE DE LA MAIRIE - PLACE DE LA MAIRIE 53200 CHATEAU GONTIER	<u>Propriétaire</u> : O.P.H. MAYENNE HABITAT	<u>Donneur d'ordre</u> : O.P.H. MAYENNE HABITAT
Référence client :	_00318000010000500026_	<u>Adresse</u> : 10 RUE AUGUSTE BEUNEUX - CS 62039 53020 LAVAL CEDEX 9	<u>Adresse</u> : 10 RUE AUGUSTE BEUNEUX - CS 62039 53020 LAVAL CEDEX 9
Désignation :	Appartement n° 26 de type 5 situé au 01 er étage		
Date de construction :			

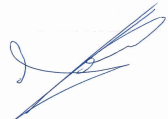

C	Opérateur de repérage	D	Personne autorisant l'émission du rapport conformément à la norme NF 46-020
Compagnie & Siret : Nom : Accompagnateur : Date de repérage :	AC Environnement (N° 441355914) FOUILLAND Stéphane D.JOUSSELIN (0 800 400 100) 04/07/2017	Nom : MORA Denis Date du rapport : 25/07/2017 A Riorges, le 25/07/2017	
Le présent rapport est établi par une personne dont les compétences sont certifiées par ICERT CERTIFICATION Parc Edonia Bat G rue de la Terre Numéro attestation : CPDI 3698 Délivré le : 24/12/2015			Assurance : QBE Insurance 031 0004725 (Date de validité : 01/01/2018)

E	Pièces visitées
---	-----------------

Liste des locaux visités :	
Appartement 26 - Vol 1 (W.C) Appartement 26 - Vol 3 (Entrée) Appartement 26 - Vol 5 (Cuisine) Appartement 26 - Vol 8 (Buanderie) Appartement 26 - Vol 10 (Chambre 1) Appartement 26 - Vol 12 (Chambre 3)	Appartement 26 - Vol 2 (SDB) Appartement 26 - Vol 4 (Dégagement) Appartement 26 - Vol 6 (Salon) Appartement 26 - Vol 9 (Dressing) Appartement 26 - Vol 11 (Chambre 2) Appartement 26 - Vol 14 (Chambre 4)



Etude préalable

F Descriptif des travaux envisagés

Repérage exhaustif de l'ensemble des matériaux susceptibles de contenir de l'amiante présents dans le logement.

G Périmètre du bâtiment concerné

Ensemble du logement (garage et balcon non compris)

H Objectif de la mission

Ce repérage a pour objectif d'identifier et localiser les matériaux et produits contenant de l'amiante incorporés ou faisant indissociablement corps avec l'immeuble ou la partie d'immeuble sur lequel des travaux sont programmés.

I Document(s) mis à disposition

Aucun

J Périmètre et programme de repérage de l'opérateur

Conformément au programme des travaux défini par le donneur d'ordre, nous avons vérifié l'ensemble des composants et matériaux des catégories suivantes conformément à l'annexe A1 de la norme NF 46-020:

Categorie	Plan	Volume	Localisation
Parois verticales intérieures et enduits	Appartement 26	Vol 1 (W.C) - Vol 2 (SDB) - Vol 3 (Entrée) - Vol 4 (Dégagement) - Vol 5 (Cuisine) - Vol 6 (Salon) - Vol 9 (Dressing) - Vol 10 (Chambre 1) - Vol 11 (Chambre 2) - Vol 12 (Chambre 3) - Vol 14 (Chambre 4)	
Plafond et faux-plafonds	Appartement 26	Vol 1 (W.C) - Vol 2 (SDB) - Vol 3 (Entrée) - Vol 4 (Dégagement) - Vol 5 (Cuisine) - Vol 6 (Salon) - Vol 8 (Buanderie) - Vol 9 (Dressing) - Vol 10 (Chambre 1) - Vol 11 (Chambre 2) - Vol 12 (Chambre 3) - Vol 14 (Chambre 4)	



Revêtement de sol	Appartement 26	Vol 1 (W.C) - Vol 2 (SDB) - Vol 3 (Entrée) - Vol 4 (Dégagement) - Vol 5 (Cuisine) - Vol 6 (Salon) - Vol 8 (Buanderie) - Vol 9 (Dressing) - Vol 10 (Chambre 1) - Vol 11 (Chambre 2) - Vol 12 (Chambre 3) - Vol 14 (Chambre 4)	
Revêtement de mur	Appartement 26	Vol 2 (SDB) - Vol 5 (Cuisine) - Vol 8 (Buanderie)	
Equipements divers et accessoires	Appartement 26	Vol 5 (Cuisine)	

K Motif(s) ayant pu conduire à réduire ou augmenter le nombre de prélèvements tel qu'indiqué en Annexe A de la norme NF 46-020 pour chacun des matériaux et produits repérés.

Aucun(s)

L Adjonction(s) ou exclusion(s) par rapport à la norme NF 46-020

Aucune(s)

M Conditions existantes au moment du prélèvement susceptibles d'influencer l'interprétation des résultats des analyses.

Aucunes

Conditions de repérage

N Modalités de repérage

Dans un premier temps, l'opérateur de repérage recherche et constate de visu la présence de matériaux et produits qui correspondent aux composants ou parties de composants listés en annexe 1 du présent arrêté et qui sont susceptibles de contenir de l'amiante. S'il a connaissance d'autres produits ou matériaux réputés contenir de l'amiante, il les repère également.

L'inspection des ouvrages doit être exhaustive. Le repérage peut nécessiter des sondages destructifs ou des démontages particuliers. Par exemple, il convient de procéder aux investigations suivantes :

- les plénums doivent être inspectés ;
- les gaines techniques doivent être contrôlées ;
- les cloisons démontables doivent être examinées (têtes, pieds et joints de la cloison, réservations) ;
- les éléments de façade, gaines maçonnées, joints de cloisons devront être sondés ou démontés s'il y a présomption de présence de matériaux contenant de l'amiante.

Lorsque, dans des cas très exceptionnels, qui doivent être justifiés, certaines parties d'ouvrages ne sont pas accessibles avant que la démolition / les travaux ne commence(nt), l'opérateur de repérage émet les réserves correspondantes et préconise les investigations complémentaires qui devront être réalisées entre les différentes étapes de la démolition/les travaux.

Il examine de façon exhaustive tous les locaux qui composent le bâtiment. La définition de zones présentant des similitudes d'ouvrage permet d'optimiser les investigations à conduire en réduisant le nombre de prélèvements qui sont transmis pour analyse.

Dans un second temps, et pour chacun des ouvrages ou composants repérés, en fonction des informations dont il dispose et de sa connaissance des matériaux et produits utilisés, il atteste, le cas échéant, de la présence d'amiante. En cas de doute, il détermine les prélèvements et analyses de matériaux nécessaires pour conclure.

Conformément aux prescriptions des articles L.1334-7, R 1334-14, R 1334-27 et R 1334-29 du code de la santé publique, à la norme AFNOR NF X46-020, les analyses des échantillons de ces produits et matériaux sont réalisées par un organisme accrédité.

L'opérateur de repérage veille à la traçabilité des échantillons prélevés : ces échantillons sont repérés de manière que les ouvrages dans lesquels ils ont été prélevés puissent être identifiés.

O Moyens d'investigation

- Contrôler au niveau des blocs prises pour examiner la composition des cloisons
 - Dépose des éléments de finition (plinthes, couvre-joints, etc) des cloisons démontables pour examiner les têtes, pieds et joints de ces cloisons
- Déterminer les sondages destructifs ou les démontages particuliers permettant d'accéder aux matériaux susceptibles de contenir de l'amiante (élément de façade, gaine maçonnée, joint de cloisons, etc). Dans le cas où le risque de découverte de matériaux et produits friables contenant de l'amiante est probable, les moyens de prévention adéquats devront être mis en oeuvre.
- classement des matériaux et produits selon leurs caractéristiques
 - prélèvements pour déterminer par analyse, lorsque les connaissances de l'opérateur de repérage ne lui ont pas permis de conclure, la présence effective d'amiante dans des matériaux et produits susceptibles d'en contenir.
 - Identification de l'état de conservation ou de dégradation des matériaux et produits contenant de l'amiante.
 - La liste des matériaux et produits susceptibles de contenir de l'amiante à vérifier dans le cadre du diagnostic avant travaux est définie dans l'annexe A de la norme AFNOR 46-020



Conclusions

P Conclusion du présent rapport de repérage

Dans le cadre de notre mission, il a été repéré des matériaux et produits susceptibles de contenir de l'amiante pour lesquels des sondages et/ou prélèvements doivent être effectués.

Localisation	Matériau	Justification
Vol 6 (Salon)	Tresses	Aucun prélèvement réalisé à la demande du client
Vol 3 (Entrée)	Tresses	Aucun prélèvement réalisé à la demande du client
Vol 5 (Cuisine)	Tresses	Aucun prélèvement réalisé à la demande du client
Vol 14 (Chambre 4)	Tresses	Aucun prélèvement réalisé à la demande du client
Vol 2 (SDB)	Tresses	Aucun prélèvement réalisé à la demande du client
Vol 12 (Chambre 3)	Tresses	Aucun prélèvement réalisé à la demande du client
Vol 11 (Chambre 2)	Tresses	Aucun prélèvement réalisé à la demande du client
Vol 10 (Chambre 1)	Tresses	Aucun prélèvement réalisé à la demande du client
Vol 8 (Buanderie)	Tresses	Aucun prélèvement réalisé à la demande du client
Vol 8 (Buanderie)	Joint d'étanchéité	Aucun prélèvement réalisé à la demande du client sur l'ensemble des mastics des appareils sanitaires et équipements divers
Vol 2 (SDB)	Joint d'étanchéité	Aucun prélèvement réalisé à la demande du client sur l'ensemble des mastics des appareils sanitaires et équipements divers
Vol 5 (Cuisine)	Joint d'étanchéité	Aucun prélèvement réalisé à la demande du client sur l'ensemble des mastics des appareils sanitaires et équipements divers
Vol 10 (Chambre 1)	Lés plastiques avec sous-couche	Aucun prélèvement réalisé à la demande du client sur les revêtements de sols non d'origines.
Vol 11 (Chambre 2)	Lés plastiques avec sous-couche	Aucun prélèvement réalisé à la demande du client sur les revêtements de sols non d'origines.
Vol 12 (Chambre 3)	Lés plastiques avec sous-couche	Aucun prélèvement réalisé à la demande du client sur les revêtements de sols non d'origines.
Vol 4 (Dégagement)	Lés plastiques avec sous-couche	Aucun prélèvement réalisé à la demande du client sur les revêtements de sols non d'origines.
Vol 1 (W.C)	Lés plastiques avec sous-couche	Aucun prélèvement réalisé à la demande du client sur les revêtements de sols non d'origines.
Vol 3 (Entrée)	Lés plastiques avec sous-couche	Aucun prélèvement réalisé à la demande du client sur les revêtements de sols non d'origines.
Vol 5 (Cuisine)	Lés plastiques avec sous-couche	Aucun prélèvement réalisé à la demande du client sur les revêtements de sols non d'origines.
Vol 6 (Salon)	Lés plastiques avec sous-couche	Aucun prélèvement réalisé à la demande du client sur les revêtements de sols non d'origines.
Vol 14 (Chambre 4)	Lés plastiques avec sous-couche	Aucun prélèvement réalisé à la demande du client sur les revêtements de sols non d'origines.
Vol 8 (Buanderie)	Lés plastiques avec sous-couche	Aucun prélèvement réalisé à la demande du client sur les revêtements de sols non d'origines.
Vol 2 (SDB)	Lés plastiques avec sous-couche	Aucun prélèvement réalisé à la demande du client sur les revêtements de sols non d'origines.

Dans le cadre de notre mission, il a été repéré des matériaux et produits contenant de l'amiante



Localisation	Catégorie	Composant	Partie de composant	Sur avis / réf pré.
Vol 5 (Cuisine)	Plafond et faux-plafonds	Plafonds	Enduit plâtre (Plafond pièces humides)	P3
Vol 1 (W.C)	Plafond et faux-plafonds	Plafonds	Enduit plâtre (Plafond pièces humides)	P3
Vol 2 (SDB)	Plafond et faux-plafonds	Plafonds	Enduit plâtre (Plafond pièces humides)	P3

Q Réserves / Commentaires

Bilan cartographie amiante sur les 10 logements réalisés dans le groupe 318 :

Matériaux amiantés :

- 1 enduits plâtre sur les plafonds des pièces humides et pièces sèches est amianté sur les 19 prélevés dans les 12 logements.
- 1 tampon bitumineux de baignoire est amianté sur les 2 prélevés.

Possibilité de réaliser des prélèvements complémentaires sur les enduits plâtres des plafonds du logement 26 référence dossier 002NJ000326 avec un prélèvement supplémentaire de plafond dans une autre pièce humide et un dans la pièces ou le premier prélèvement de plafond a été effectué afin de confirmer ou non les premiers résultats obtenu

- Commentaire n°1 : Dans le cadre du diagnostic amiante type « avant démolition » dans le logement, certains matériaux susceptibles de contenir de l'amiante n'ont pas fait l'objet de prélèvements à la demande du client :

- Les diverses peintures du logement
- Les peintures sur les boiseries (Plinthes, porte intérieur, porte palière...)
- Les menuiseries en PVC
- L'ensemble des mastics et joints d'étanchéité des équipements sanitaires (évier, baignoire, douche WC, lavabo...)
- Autres mastic dans le logement
- Les joints de radiateur
- Les colles de barre de seuil
- Les revêtements de sols autres que ceux d'origine (Type linoléum + colle jaune)

De plus le diagnostic amiante ne concerne pas :

Les balcons considérer comme non visités.

Les garages ou caves considérer comme non visités.

Les gaines et coffres verticaux et horizontaux inaccessibles sans sondage destructif

Les plénums de faux plafond.

Les matériaux invisibles derrière les doublages.

R Locaux ou partie de locaux non visités

Localisation / Désignation	Justification	Remarque
Appartement 26 - Vol 7 (Balcon 2)	pièce non visée par le présent diagnostic	
Appartement 26 - Vol 13 (Balcon 1)	pièce non visée par le présent diagnostic	

Note : En présence de locaux ou partie de locaux non visités, des investigations complémentaires devront être menées afin d'accéder à ces locaux, pour finaliser ce repérage.



Sommaire des grilles de résultat de repérage

- Parois verticales intérieures et enduits

- Plafond et faux-plafonds

- Revêtement de sol

- Revêtement de mur

- Equipements divers et accessoires



Grille de résultats du repérage des MPCA pour la catégorie : Equipements divers et accessoires

Plan	Localisation	Composant	Partie composant	Descriptif de l'action menée				Laboratoire			Conclusion
				Réf action	Observation	Précision loc.	Ref photo	Ref Prél.	Descriptif	Résultat	
Appartement 26	Vol 6 (Salon)	Radiateurs	Tresses	I1			I1 - 1				Aucun prélèvement réalisé à la demande du client
Appartement 26	Vol 3 (Entrée)	Radiateurs	Tresses	I1			I1 - 1				Aucun prélèvement réalisé à la demande du client
Appartement 26	Vol 5 (Cuisine)	Radiateurs	Tresses	I1			I1 - 1				Aucun prélèvement réalisé à la demande du client
Appartement 26	Vol 14 (Chambre 4)	Radiateurs	Tresses	I1			I1 - 1				Aucun prélèvement réalisé à la demande du client
Appartement 26	Vol 2 (SDB)	Radiateurs	Tresses	I1			I1 - 1				Aucun prélèvement réalisé à la demande du client
Appartement 26	Vol 12 (Chambre 3)	Radiateurs	Tresses	I1			I1 - 1				Aucun prélèvement réalisé à la demande du client
Appartement 26	Vol 11 (Chambre 2)	Radiateurs	Tresses	I1			I1 - 1				Aucun prélèvement réalisé à la demande du client



Grille de résultats du repérage des MPCA pour la catégorie : Equipements divers et accessoires

Plan	Localisation	Composant	Partie composant	Descriptif de l'action menée				Laboratoire			Conclusion
				Réf action	Observation	Précision loc.	Ref photo	Ref Prél.	Descriptif	Résultat	
Appartement 26	Vol 10 (Chambre 1)	Radiateurs	Tresses	I1			I1 - 1				Aucun prélèvement réalisé à la demande du client
Appartement 26	Vol 8 (Buanderie)	Radiateurs	Tresses	I1			I1 - 1				Aucun prélèvement réalisé à la demande du client
Appartement 26	Vol 8 (Buanderie)	Lavabo	Joint d'étanchéité	I2			I2 - 1				Aucun prélèvement réalisé à la demande du client sur l'ensemble des mastics des appareils sanitaires et équipements divers
Appartement 26	Vol 2 (SDB)	Lavabo	Joint d'étanchéité	I2			I2 - 1				Aucun prélèvement réalisé à la demande du client sur l'ensemble des mastics des appareils sanitaires et équipements divers



Grille de résultats du repérage des MPCA pour la catégorie : Equipements divers et accessoires

Plan	Localisation	Composant	Partie composant	Descriptif de l'action menée				Laboratoire			Conclusion
				Réf action	Observation	Précision loc.	Ref photo	Ref Prél.	Descriptif	Résultat	
Appartement 26	Vol 5 (Cuisine)	Lavabo	Joint d'étanchéité	I2			I2 - 1				Aucun prélèvement réalisé à la demande du client sur l'ensemble des mastics des appareils sanitaires et équipements divers
Appartement 26	Vol 5 (Cuisine)	Evier	Tampon bitumineux	S5							Négatif sur document cf. prélèvement n°2 du dossier AC Environnement n° 002LQ001395

Grille de résultats du repérage des MPCA pour la catégorie : Parois verticales intérieures et enduits

Plan	Localisation	Composant	Partie composant	Descriptif de l'action menée				Laboratoire			Conclusion
				Réf action	Observation	Précision loc.	Ref photo	Ref Prél.	Descriptif	Résultat	
Appartement 26	Vol 3 (Entrée)	Menuiseries	Joint étanchéité porte d'entrée	S3							Négatif sur document
Appartement 26	Vol 5 (Cuisine)	Menuiseries	Ensemble des joint d'étanchéité + mastic vitrier	S4							Négatif sur document cf. prélèvement n°12 du dossier AC Environnement n° 002HD001038



Grille de résultats du repérage des MPCA pour la catégorie : Parois verticales intérieures et enduits

Plan	Localisation	Composant	Partie composant	Descriptif de l'action menée				Laboratoire		Conclusion
				Réf action	Observation	Précision loc.	Ref photo	Ref Prél.	Descriptif	
Appartement 26	Vol 6 (Salon)	Menuiseries	Ensemble des joint d'étanchéité + mastic vitrier	S4						Négatif sur document cf. prélèvement n°12 du dossier AC Environnement n° 002HD001038
Appartement 26	Vol 14 (Chambre 4)	Menuiseries	Ensemble des joint d'étanchéité + mastic vitrier	S4						Négatif sur document cf. prélèvement n°12 du dossier AC Environnement n° 002HD001038
Appartement 26	Vol 10 (Chambre 1)	Menuiseries	Ensemble des joint d'étanchéité + mastic vitrier	S4						Négatif sur document cf. prélèvement n°12 du dossier AC Environnement n° 002HD001038
Appartement 26	Vol 11 (Chambre 2)	Menuiseries	Ensemble des joint d'étanchéité + mastic vitrier	S4						Négatif sur document cf. prélèvement n°12 du dossier AC Environnement n° 002HD001038



Grille de résultats du repérage des MPCA pour la catégorie : Parois verticales intérieures et enduits

Plan	Localisation	Composant	Partie composant	Descriptif de l'action menée				Laboratoire			Conclusion
				Réf action	Observation	Précision loc.	Ref photo	Ref Prél.	Descriptif	Résultat	
Appartement 26	Vol 12 (Chambre 3)	Menuiseries	Ensemble des joint d'étanchéité + mastic vitrier	S4							Négatif sur document cf. prélèvement n°12 du dossier AC Environnement n° 002HD001038
Appartement 26	Vol 5 (Cuisine)	Murs et cloisons	Jonction entre panneaux préfabriqués	P2	Réalisation d'un prélèvement		002NJ0003 26 n°2 - 1 - 002NJ0003 26 n°2 - 2	P2	Matériau plâtreux beige en vrac non séparable + papier non séparable + carton non séparable + toile fibreuse blanche non séparable + peinture non séparable	Négatif	Négatif sur analyse
Appartement 26	Vol 2 (SDB) - Vol 1 (W.C)	Murs et cloisons	Jonction entre panneaux préfabriqués	S8 - S9	Sondage et extension de la zone homogène du prélèvement P2		002NJ0003 26 n°2 - 1 - 002NJ0003 26 n°2 - 2	P2	Matériau plâtreux beige en vrac non séparable + papier non séparable + carton non séparable + toile fibreuse blanche non séparable + peinture non séparable	Négatif	Négatif sur analyse
Appartement 26	Vol 10 (Chambre 1)	Murs et cloisons	Jonction entre panneaux préfabriqués	P7	Réalisation d'un prélèvement		002NJ0003 26 n°7 - 1 - 002NJ0003 26 n°7 - 2	P7	Matériau plâtreux blanc en vrac + carton non séparable + papier non séparable + peinture non séparable	Négatif	Négatif sur analyse
Appartement 26	Vol 10 (Chambre 1) - Vol 9 (Dressing) - Vol 14 (Chambre 4) - Vol 6 (Salon) - Vol 3 (Entrée) - Vol 4 (Dégagement) - Vol 12 (Chambre 3) - Vol 11 (Chambre 2)	Murs et cloisons	Jonction entre panneaux préfabriqués	P7 - S19 - S20 - S21 - S22 - S23 - S24 - S25	Sondage et extension de la zone homogène du prélèvement P7		002NJ0003 26 n°7 - 1 - 002NJ0003 26 n°7 - 2	P7	Matériau plâtreux blanc en vrac + carton non séparable + papier non séparable + peinture non séparable	Négatif	Négatif sur analyse



Grille de résultats du repérage des MPCA pour la catégorie : Parois verticales intérieures et enduits

Plan	Localisation	Composant	Partie composant	Descriptif de l'action menée				Laboratoire			Conclusion
				Réf action	Observation	Précision loc.	Ref photo	Ref Prél.	Descriptif	Résultat	
Appartement 26	Vol 10 (Chambre 1)	Murs et cloisons	Enduit plâtre	P9	Réalisation d'un prélèvement	Porteur	002NJ0003 26 n°9 - 1 - 002NJ0003 26 n°9 - 2	P9	Enduit plâtreux blanc en vrac + peintures multiples non séparable	Négatif	Négatif sur analyse
Appartement 26	Vol 9 (Dressing) - Vol 14 (Chambre 4) - Vol 3 (Entrée) - Vol 12 (Chambre 3)	Murs et cloisons	Enduit plâtre	S34 - S35 - S36 - S37	Sondage et extension de la zone homogène du prélèvement P9	Porteur	002NJ0003 26 n°9 - 1 - 002NJ0003 26 n°9 - 2	P9	Enduit plâtreux blanc en vrac + peintures multiples non séparable	Négatif	Négatif sur analyse
Appartement 26	Vol 2 (SDB)	Murs et cloisons	Enduit plâtre	P10	Réalisation d'un prélèvement	Porteur	002NJ0003 26 n°10 - 1 - 002NJ0003 26 n°10 - 2	P10	Enduit plâtreux blanc en vrac + peinture	Négatif	Négatif sur analyse

Grille de résultats du repérage des MPCA pour la catégorie : Plafond et faux-plafonds

Plan	Localisation	Composant	Partie composant	Descriptif de l'action menée				Laboratoire			Conclusion
				Réf action	Observation	Précision loc.	Ref photo	Ref Prél.	Descriptif	Résultat	
Appartement 26	Vol 5 (Cuisine)	Plafonds	Enduit plâtre (Plafond pièces humides)	P3	Réalisation d'un prélèvement		002NJ0003 26 n°3 - 1	P3	Enduit plâtre (Plafond pièces humides)	Positif	Présence sur analyse
Appartement 26	Vol 1 (W.C)	Plafonds	Enduit plâtre (Plafond pièces humides)	S10 (P3)	Sondage et extension de la zone homogène du prélèvement P3		002NJ0003 26 n°3 - 1	P3	Enduit plâtre (Plafond pièces humides)	Positif	Présence sur analyse
Appartement 26	Vol 2 (SDB)	Plafonds	Enduit plâtre (Plafond pièces humides)	S11 (P3)	Sondage et extension de la zone homogène du prélèvement P3		002NJ0003 26 n°3 - 1	P3	Enduit plâtre (Plafond pièces humides)	Positif	Présence sur analyse
Appartement 26	Vol 3 (Entrée)	Plafonds	Enduit plâtre	P8	Réalisation d'un prélèvement		002NJ0003 26 n°8 - 1	P8	Enduit plâtre	Négatif	Négatif sur analyse



Grille de résultats du repérage des MPCA pour la catégorie : Plafond et faux-plafonds

Plan	Localisation	Composant	Partie composant	Descriptif de l'action menée				Laboratoire			Conclusion
				Réf action	Observation	Précision loc.	Ref photo	Ref Prél.	Descriptif	Résultat	
Appartement 26	Vol 12 (Chambre 3) - Vol 4 (Dégagement) - Vol 11 (Chambre 2) - Vol 10 (Chambre 1) - Vol 8 (Buanderie) - Vol 9 (Dressing) - Vol 14 (Chambre 4) - Vol 6 (Salon)	Plafonds	Enduit plâtre	S26 - S27 - S28 - S29 - S30 - S31 - S32 - S33	Sondage et extension de la zone homogène du prélèvement P8		002NJ0003 26 n°8 - 1	P8	Enduit plâtre	Négatif	Négatif sur analyse
Appartement 26	Vol 2 (SDB)	Plafonds	Panneaux vissés	P12	Réalisation d'un prélèvement		002NJ0003 26 n°12 - 1	P12	Matériau plâtreux blanc en vrac + papier non séparable + carton non séparable + enduit beige non séparable + peinture non séparable	Négatif	Négatif sur analyse

Grille de résultats du repérage des MPCA pour la catégorie : Revêtement de mur

Plan	Localisation	Composant	Partie composant	Descriptif de l'action menée				Laboratoire			Conclusion
				Réf action	Observation	Précision loc.	Ref photo	Ref Prél.	Descriptif	Résultat	
Appartement 26	Vol 5 (Cuisine)	Revêtement de mur	Colle de carrelage (faïence)	P4	Réalisation d'un prélèvement		002NJ0003 26 n°4 - 1 - 002NJ0003 26 n°4 - 2	P4	Colle beige + peintures multiples non séparable + papier en faible quantité non séparable	Négatif	Négatif sur analyse
Appartement 26	Vol 2 (SDB)	Revêtement de mur	Colle de carrelage (faïence)	P11	Réalisation d'un prélèvement		002NJ0003 26 n°11 - 1 - 002NJ0003 26 n°11 - 2	P11	Colle beige non séparable + couche plâtreuse blanche + peinture	Négatif	Négatif sur analyse
Appartement 26	Vol 8 (Buanderie)	Revêtement de mur	Colle de carrelage (faïence)	P13	Réalisation d'un prélèvement		002NJ0003 26 n°13 - 1 - 002NJ0003 26 n°13 - 2	P13	Colle beige + papier non séparable + joint cassant blanc	Négatif	Négatif sur analyse

Grille de résultats du repérage des MPCA pour la catégorie : Revêtement de sol



Plan	Localisation	Composant	Partie composant	Descriptif de l'action menée				Laboratoire			Conclusion
				Réf action	Observation	Précision loc.	Ref photo	Ref Prél.	Descriptif	Résultat	
Appartement 26	Vol 10 (Chambre 1)	Revêtement de sol	Lés plastiques avec sous-couche	I4			I4 - 1				Aucun prélèvement réalisé à la demande du client sur les revêtements de sols non d'origines.
Appartement 26	Vol 11 (Chambre 2)	Revêtement de sol	Lés plastiques avec sous-couche	I4			I4 - 1				Aucun prélèvement réalisé à la demande du client sur les revêtements de sols non d'origines.
Appartement 26	Vol 12 (Chambre 3)	Revêtement de sol	Lés plastiques avec sous-couche	I4			I4 - 1				Aucun prélèvement réalisé à la demande du client sur les revêtements de sols non d'origines.
Appartement 26	Vol 4 (Dégagement)	Revêtement de sol	Lés plastiques avec sous-couche	I4			I4 - 1				Aucun prélèvement réalisé à la demande du client sur les revêtements de sols non d'origines.



Grille de résultats du repérage des MPCA pour la catégorie : Revêtement de sol

Plan	Localisation	Composant	Partie composant	Descriptif de l'action menée				Laboratoire			Conclusion
				Réf action	Observation	Précision loc.	Ref photo	Ref Prél.	Descriptif	Résultat	
Appartement 26	Vol 1 (W.C)	Revêtement de sol	Lés plastiques avec sous-couche	I4			I4 - 1				Aucun prélèvement réalisé à la demande du client sur les revêtements de sols non d'origines.
Appartement 26	Vol 3 (Entrée)	Revêtement de sol	Lés plastiques avec sous-couche	I4			I4 - 1				Aucun prélèvement réalisé à la demande du client sur les revêtements de sols non d'origines.
Appartement 26	Vol 5 (Cuisine)	Revêtement de sol	Lés plastiques avec sous-couche	I4			I4 - 1				Aucun prélèvement réalisé à la demande du client sur les revêtements de sols non d'origines.
Appartement 26	Vol 6 (Salon)	Revêtement de sol	Lés plastiques avec sous-couche	I4			I4 - 1				Aucun prélèvement réalisé à la demande du client sur les revêtements de sols non d'origines.



Grille de résultats du repérage des MPCA pour la catégorie : Revêtement de sol

Plan	Localisation	Composant	Partie composant	Descriptif de l'action menée				Laboratoire			Conclusion
				Réf action	Observation	Précision loc.	Ref photo	Ref Prél.	Descriptif	Résultat	
Appartement 26	Vol 14 (Chambre 4)	Revêtement de sol	Lés plastiques avec sous-couche	I4			I4 - 1				Aucun prélèvement réalisé à la demande du client sur les revêtements de sols non d'origines.
Appartement 26	Vol 8 (Buanderie)	Revêtement de sol	Lés plastiques avec sous-couche	I4			I4 - 1				Aucun prélèvement réalisé à la demande du client sur les revêtements de sols non d'origines.
Appartement 26	Vol 2 (SDB)	Revêtement de sol	Lés plastiques avec sous-couche	I4			I4 - 1				Aucun prélèvement réalisé à la demande du client sur les revêtements de sols non d'origines.
Appartement 26	Vol 12 (Chambre 3)	Revêtement de sol	Moquettes avec sous-couche	S1							Négatif sur document
Appartement 26	Vol 3 (Entrée)	Revêtement de sol	Moquettes avec sous-couche	S2							Négatif sur document cf. prélèvement n°5 du dossier AC Environnement n° 002LQ001395



Grille de résultats du repérage des MPCA pour la catégorie : Revêtement de sol

Plan	Localisation	Composant	Partie composant	Descriptif de l'action menée				Laboratoire			Conclusion
				Réf action	Observation	Précision loc.	Ref photo	Ref Prél.	Descriptif	Résultat	
Appartement 26	Vol 5 (Cuisine)	Revêtement de sol	Ragréage	P1	Réalisation d'un prélèvement		002NJ0003 26 n°1 - 1 - 002NJ0003 26 n°1 - 2	P1	Colle polymère jaune non séparable + matériau souple blanc en faible quantité non séparable + ragréage rose + sous couche de ragréage blanche en faible quantité non séparable	Négatif	Négatif sur analyse
Appartement 26	Vol 1 (W.C) - Vol 2 (SDB)	Revêtement de sol	Ragréage	S6 - S7	Sondage et extension de la zone homogène du prélèvement P1		002NJ0003 26 n°1 - 1 - 002NJ0003 26 n°1 - 2	P1	Colle polymère jaune non séparable + matériau souple blanc en faible quantité non séparable + ragréage rose + sous couche de ragréage blanche en faible quantité non séparable	Négatif	Négatif sur analyse
Appartement 26	Vol 3 (Entrée)	Revêtement de sol	Ragréage	P5	Réalisation d'un prélèvement		002NJ0003 26 n°5 - 1	P5	Colle polymère jaune avec poussières non séparable + ragréage rose + peinture en faible quantité non séparable	Négatif	Négatif sur analyse
Appartement 26	Vol 4 (Dégagement)	Revêtement de sol	Ragréage+colle jaune	P6	Réalisation d'un prélèvement		002NJ0003 26 n°6 - 1	P6 Phase 1	Peinture non séparable + colle polymère jaune	Négatif	Négatif sur analyse
Appartement 26	Vol 12 (Chambre 3) - Vol 11 (Chambre 2) - Vol 10 (Chambre 1) - Vol 9 (Dressing) - Vol 8 (Buanderie) - Vol 14 (Chambre 4) - Vol 6 (Salon)	Revêtement de sol	Ragréage+colle jaune	S12 - S13 - S14 - S15 - S16 - S17 - S18	Sondage et extension de la zone homogène du prélèvement P6		002NJ0003 26 n°6 - 1	P6 Phase 1	Peinture non séparable + colle polymère jaune	Négatif	Négatif sur analyse
Appartement 26	Vol 4 (Dégagement)	Revêtement de sol	Ragréage+colle jaune	P6	Réalisation d'un prélèvement		002NJ0003 26 n°6 - 1	P6 Phase 2	Matériau gris en vrac hétérogène	Négatif	Négatif sur analyse





Grille de résultats du repérage des MPCA pour la catégorie : Revêtement de sol

Plan	Localisation	Composant	Partie composant	Descriptif de l'action menée				Laboratoire			Conclusion
				Réf action	Observation	Précision loc.	Ref photo	Ref Prél.	Descriptif	Résultat	
Appartement 26	Vol 12 (Chambre 3) - Vol 11 (Chambre 2) - Vol 10 (Chambre 1) - Vol 9 (Dressing) - Vol 8 (Buanderie) - Vol 14 (Chambre 4) - Vol 6 (Salon)	Revêtement de sol	Ragréage+colle jaune	S12 - S13 - S14 - S15 - S16 - S17 - S18	Sondage et extension de la zone homogène du prélèvement P6		002NJ0003 26 n°6 - 1	P6 Phase 2	Matériau gris en vrac hétérogène	Négatif	Négatif sur analyse
Appartement 26	Vol 4 (Dégagement)	Revêtement de sol	Ragréage+colle jaune	P6	Réalisation d'un prélèvement		002NJ0003 26 n°6 - 1	P6 Phase 3	Ragréage rose + sous couche de ragréage blanche en faible quantité non séparable	Négatif	Négatif sur analyse
Appartement 26	Vol 12 (Chambre 3) - Vol 11 (Chambre 2) - Vol 10 (Chambre 1) - Vol 9 (Dressing) - Vol 8 (Buanderie) - Vol 14 (Chambre 4) - Vol 6 (Salon)	Revêtement de sol	Ragréage+colle jaune	S12 - S13 - S14 - S15 - S16 - S17 - S18	Sondage et extension de la zone homogène du prélèvement P6		002NJ0003 26 n°6 - 1	P6 Phase 3	Ragréage rose + sous couche de ragréage blanche en faible quantité non séparable	Négatif	Négatif sur analyse



ANNEXE : Plans de repérage des MPCA

Ref.	Plans	Titre du plan
	Appartement 26	Appartement 26 - Plan de repérage - Actions menées
	Appartement 26	Appartement 26 - Plan de prélèvements
	Appartement 26	Appartement 26 - MPCA Toutes catégories confondues



APPARTEMENT 26 - PLAN DE PRÉLÈVEMENTS

Référence:
002NJ000326

Légende



Volume non visité

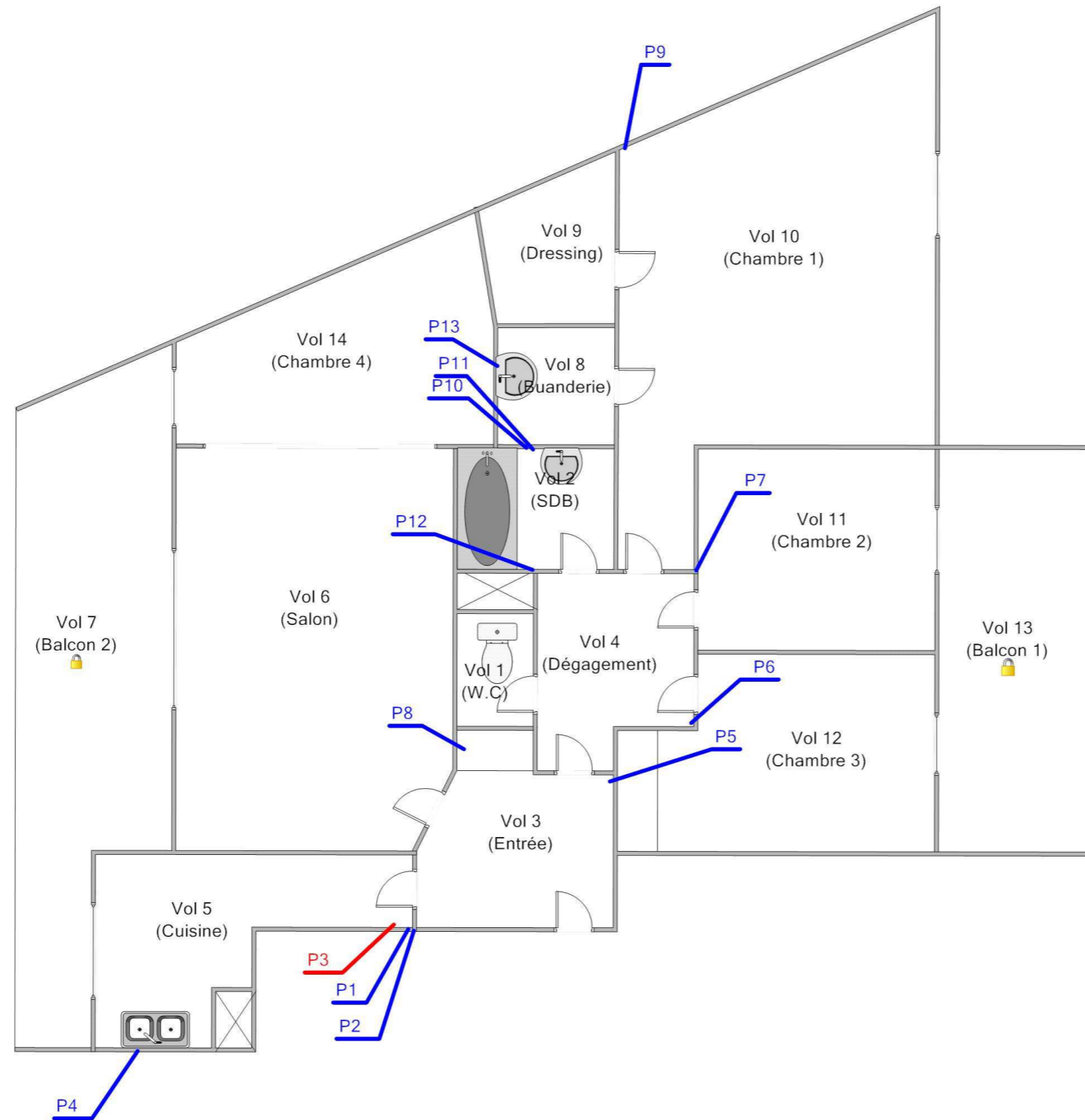

Adresse du bien

5 PLACE DE LA MAIRIE - PLACE DE LA MAIRIE
53200 CHATEAU GONTIER

Désignation

Appartement n° 26 de type 5 situé au 01 er étage

Date intervention

04/07/2017

Technicien intervenant

FOUILLAND Stéphan

APPARTEMENT 26 - MPCA TOUTES CATÉGORIES CONFONDUES

Référence:
002NJ000326

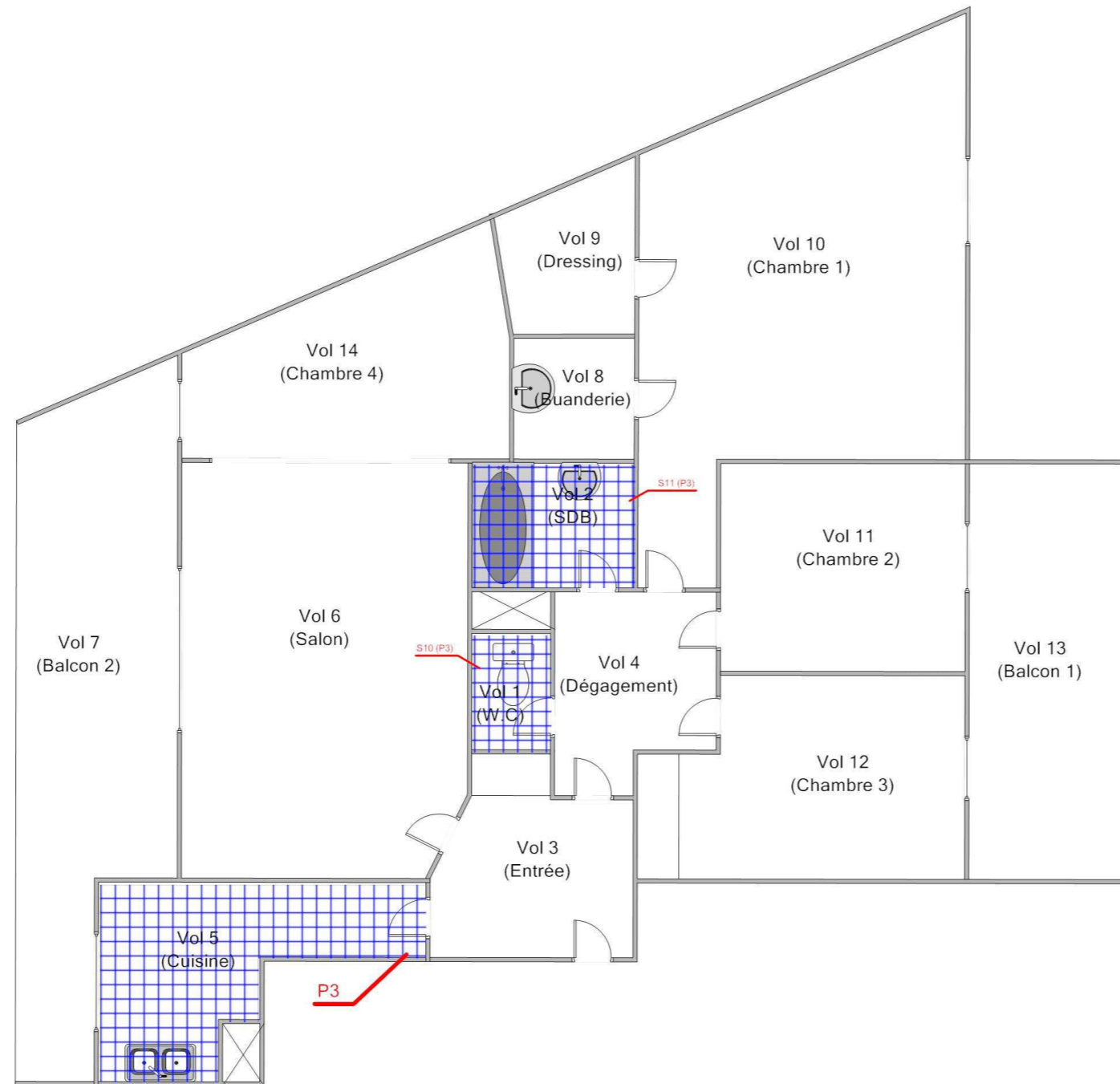

Légende

	P3 : Enduit plâtre (Plafond pièces humides)
--	---



Adresse du bien	Désignation	Date intervention	Technicien intervenant
5 PLACE DE LA MAIRIE - PLACE DE LA MAIRIE 53200 CHATEAU GONTIER	Appartement n° 26 de type 5 situé au 01 er étage	04/07/2017	FOUILLAND Stéphan

ANNEXE : Reportage photographique

 Photos représentant des matériaux et produits contenant de l'amiante

Référence	Localisation	Action
002NJ000326 n°1 - 1 (P1)	Appartement 26 - Vol 5 (Cuisine)	Prélevement négatif
002NJ000326 n°1 - 2 (P1)	Appartement 26 - Vol 5 (Cuisine)	Prélevement négatif
002NJ000326 n°2 - 1 (P2)	Appartement 26 - Vol 5 (Cuisine)	Prélevement négatif
002NJ000326 n°2 - 2 (P2)	Appartement 26 - Vol 5 (Cuisine)	Prélevement négatif
002NJ000326 n°3 - 1 (P3)	Appartement 26 - Vol 5 (Cuisine)	Prélevement positif
002NJ000326 n°4 - 2 (P4)	Appartement 26 - Vol 5 (Cuisine)	Prélevement négatif
002NJ000326 n°4 - 1 (P4)	Appartement 26 - Vol 5 (Cuisine)	Prélevement négatif
002NJ000326 n°5 - 1 (P5)	Appartement 26 - Vol 3 (Entrée)	Prélevement négatif
002NJ000326 n°6 - 1 (P6)	Appartement 26 - Vol 4 (Dégagement)	Prélevement négatif
002NJ000326 n°7 - 1 (P7)	Appartement 26 - Vol 10 (Chambre 1)	Prélevement négatif
002NJ000326 n°7 - 2 (P7)	Appartement 26 - Vol 10 (Chambre 1)	Prélevement négatif
002NJ000326 n°8 - 1 (P8)	Appartement 26 - Vol 3 (Entrée)	Prélevement négatif
002NJ000326 n°9 - 1 (P9)	Appartement 26 - Vol 10 (Chambre 1)	Prélevement négatif
002NJ000326 n°9 - 2 (P9)	Appartement 26 - Vol 10 (Chambre 1)	Prélevement négatif
002NJ000326 n°10 - 1 (P10)	Appartement 26 - Vol 2 (SDB)	Prélevement négatif
002NJ000326 n°10 - 2 (P10)	Appartement 26 - Vol 2 (SDB)	Prélevement négatif
002NJ000326 n°11 - 1 (P11)	Appartement 26 - Vol 2 (SDB)	Prélevement négatif
002NJ000326 n°11 - 2 (P11)	Appartement 26 - Vol 2 (SDB)	Prélevement négatif
002NJ000326 n°12 - 1 (P12)	Appartement 26 - Vol 2 (SDB)	Prélevement négatif
002NJ000326 n°13 - 2 (P13)	Appartement 26 - Vol 8 (Buanderie)	Prélevement négatif
002NJ000326 n°13 - 1 (P13)	Appartement 26 - Vol 8 (Buanderie)	Prélevement négatif
	Appartement 26 - Vol 6 (Salon)	I1
	Appartement 26 - Vol 8 (Buanderie)	I2
	Appartement 26 - Vol 10 (Chambre 1)	I4

002NJ000326 n°1 - 1 (P1)



002NJ000326 n°1 - 2 (P1)



002NJ000326 n°2 - 1 (P2)



002NJ000326 n°2 - 2 (P2)



002NJ000326 n°3 - 1 (P3)



002NJ000326 n°4 - 2 (P4)



002NJ000326 n°4 - 1 (P4)



002NJ000326 n°5 - 1 (P5)



002NJ000326 n°6 - 1 (P6)



002NJ000326 n°7 - 1 (P7)



002NJ000326 n°7 - 2 (P7)



002NJ000326 n°8 - 1 (P8)



002NJ000326 n°9 - 1 (P9)



002NJ000326 n°9 - 2 (P9)



002NJ000326 n°10 - 1 (P10)



002NJ000326 n°10 - 2 (P10)



002NJ000326 n°11 - 1 (P11)



002NJ000326 n°11 - 2 (P11)



002NJ000326 n°12 - 1 (P12)



002NJ000326 n°13 - 2 (P13)



002NJ000326 n°13 - 1 (P13)



11 - 1



12 - 1



14 - 1



ANNEXE : Récapitulatif des prélèvements et analyses

Prélèvements en rouge = Positif

Référence	Categorie	Composant	Matériau	Localisation	Observation
P1	Revêtement de sol	Revêtement de sol	Colle polymère jaune non séparable + matériau souple blanc en faible quantité non séparable + ragréage rose + sous couche de ragréage blanche en faible quantité non séparable - -	Appartement 26 - Vol 5 (Cuisine)	
P2	Parois verticales intérieures et enduits	Murs et cloisons	Matériau plâtreux beige en vrac non séparable + papier non séparable + carton non séparable + toile fibreuse blanche non séparable + peinture non séparable - -	Appartement 26 - Vol 5 (Cuisine)	
P3	Plafond et faux-plafonds	Plafonds	Enduit plâtre (Plafond pièces humides) - -	Appartement 26 - Vol 5 (Cuisine)	
P4	Revêtement de mur	Revêtement de mur	Colle beige + peintures multiples non séparable + papier en faible quantité non séparable - -	Appartement 26 - Vol 5 (Cuisine)	
P5	Revêtement de sol	Revêtement de sol	Colle polymère jaune avec poussières non séparable + ragréage rose + peinture en faible quantité non séparable - -	Appartement 26 - Vol 3 (Entrée)	
P6 Phase 1	Revêtement de sol	Revêtement de sol	Peinture non séparable + colle polymère jaune - -	Appartement 26 - Vol 4 (Dégagement)	
P6 Phase 2	Revêtement de sol	Revêtement de sol	Matériau gris en vrac hétérogène - -	Appartement 26 - Vol 4 (Dégagement)	
P6 Phase 3	Revêtement de sol	Revêtement de sol	Ragréage rose + sous couche de ragréage blanche en faible quantité non séparable - -	Appartement 26 - Vol 4 (Dégagement)	
P7	Parois verticales intérieures et enduits	Murs et cloisons	Matériau plâtreux blanc en vrac + carton non séparable + papier non séparable + peinture non séparable - -	Appartement 26 - Vol 10 (Chambre 1)	
P8	Plafond et faux-plafonds	Plafonds	Enduit plâtre - -	Appartement 26 - Vol 3 (Entrée)	
P9	Parois verticales intérieures et enduits	Murs et cloisons	Enduit plâtreux blanc en vrac + peintures multiples non séparable - Porteur -	Appartement 26 - Vol 10 (Chambre 1)	
P10	Parois verticales intérieures et enduits	Murs et cloisons	Enduit plâtreux blanc en vrac + peinture - Porteur -	Appartement 26 - Vol 2 (SDB)	
P11	Revêtement de mur	Revêtement de mur	Colle beige non séparable + couche plâtreuse blanche + peinture - -	Appartement 26 - Vol 2 (SDB)	

P12	Plafond et faux-plafonds	Plafonds	Matériau plâtreux blanc en vrac + papier non séparable + carton non séparable + enduit beige non séparable + peinture non séparable - -	Appartement 26 - Vol 2 (SDB)	
P13	Revêtement de mur	Revêtement de mur	Colle beige + papier non séparable + joint cassant blanc - -	Appartement 26 - Vol 8 (Buanderie)	



RAPPORT D'ESSAI N° IT071707-33531 EN DATE DU 25/07/2017 RECHERCHE ET IDENTIFICATION D'AMIANTE SUR UN PRELEVEMENT DE MATERIAU

Ce rapport d'essai ne concerne que les échantillons soumis à l'analyse.

Client :

AC ENVIRONNEMENT
M. Stephan FOUILLAND
64 rue Clément Ader
42153 RIORGES

Prélèvement :

Commande ITGA : IT0717-68357
Echantillon ITGA : IT071707-33531
Reçu au laboratoire le : 11/07/2017

Réf. Client :

Commande	002NJ000326
Dossier client	_00318000010000500026_ 5 PLACE DE LA MAIRIE - PLACE DE LA MAIRIE - 53200 CHATEAU GONTIER Appartement n° 26 de type 5 situé au 01 er étage
Echantillon	002NJ000326001 / Revêtement de sol / Revêtement de sol / Ragréage / Vol 5 (Cuisine)
Description ITGA	Colle polymère jaune / Matériau souple blanc en faible quantité / Ragréage rose / Sous couche de ragréage blanche en faible quantité

Préparation :

Effectuée de façon à être représentative de l'échantillon

- pour une analyse au Microscope Electronique à Transmission Analytique (META) : broyage mécanique, récupération de poussières sur grille de microscope électronique (méthode interne IT 085 ou IT 286)

Technique Analytique :

- Microscope Electronique à Transmission Analytique (parties pertinentes de la norme NF X 43-050)

Résultat :

Fraction Analysée	Technique analytique et date d'analyse	Résultat	Type d'amiante	Nb de préparations
▶ Colle polymère jaune non séparable + matériau souple blanc en faible quantité non séparable + ragréage rose + sous couche de ragréage blanche en faible quantité non séparable	META le 24/07/2017	Amiante non détecté	---	1

Validé par : Fabien BEILLONET - Analyste



Parc Edonia - Bât. R - Rue de la Terre Adélie - CS n° 66862
 35768 SAINT-GREGOIRE CEDEX
 Tél : 02.99.35.41.41
 Fax : 02.99.35.41.42
 www.itga.fr

Accréditation n° 1-5967
 Liste des sites et portées
 disponibles sur www.cofrac.fr



L'accréditation du COFRAC atteste de la compétence des laboratoires pour les seuls essais couverts par l'accréditation qui sont identifiés par le symbole : ▶

RAPPORT D'ESSAI N° IT071707-33532 EN DATE DU 25/07/2017 RECHERCHE ET IDENTIFICATION D'AMIANTE SUR UN PRELEVEMENT DE MATERIAU

Ce rapport d'essai ne concerne que les échantillons soumis à l'analyse.

Client :

AC ENVIRONNEMENT
 M. Stephan FOUILLAND
 64 rue Clément Ader
 42153 RIORGES

Prélèvement :

Commande ITGA : IT0717-68357
 Echantillon ITGA : IT071707-33532
 Reçu au laboratoire le : 11/07/2017

Réf. Client :

Commande	002NJ000326
Dossier client	_00318000010000500026_ 5 PLACE DE LA MAIRIE - PLACE DE LA MAIRIE - 53200 CHATEAU GONTIER Appartement n° 26 de type 5 situé au 01 ^{er} étage
Echantillon	002NJ000326002 / Parois verticales intérieures et enduits / Murs et cloisons / Jonction entre panneaux préfabriqués / Vol 5 (Cuisine)
Description ITGA	Matériau plâtreux beige en vrac / Papier / Carton / Toile fibreuse blanche / Peinture

Préparation :

Effectuée de façon à être représentative de l'échantillon

- pour une analyse au Microscope Electronique à Transmission Analytique (META) : broyage mécanique, récupération de poussières sur grille de microscope électronique (méthode interne IT 085 ou IT 286)

Technique Analytique :

- Microscope Electronique à Transmission Analytique (parties pertinentes de la norme NF X 43-050)

Résultat :

Fraction Analysée	Technique analytique et date d'analyse	Résultat	Type d'amiante	Nb de préparations
▶ Matériau plâtreux beige en vrac non séparable + papier non séparable + carton non séparable + toile fibreuse blanche non séparable + peinture non séparable	META le 24/07/2017	Amiante non détecté	---	1

Validé par : Fabien BEILLONET - Analyste

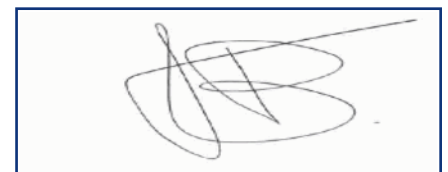



RAPPORT D'ESSAI N° IT071707-33533 EN DATE DU 25/07/2017 RECHERCHE ET IDENTIFICATION D'AMIANTE SUR UN PRELEVEMENT DE MATERIAU

Ce rapport d'essai ne concerne que les échantillons soumis à l'analyse.

Client :

AC ENVIRONNEMENT
M. Stephan FOUILLAND
64 rue Clément Ader
42153 RIORGES

Prélèvement :

Commande ITGA : IT0717-68357
Echantillon ITGA : IT071707-33533
Reçu au laboratoire le : 11/07/2017

Réf. Client :

Commande	002NJ000326
Dossier client	_00318000010000500026_ 5 PLACE DE LA MAIRIE - PLACE DE LA MAIRIE - 53200 CHATEAU GONTIER Appartement n° 26 de type 5 situé au 01 er étage
Echantillon	002NJ000326003 / Plafond et faux-plafonds / Plafonds / Enduit plâtre / Vol 5 (Cuisine)
Description ITGA	Enduit beige en vrac / Peinture

Préparation :

Effectuée de façon à être représentative de l'échantillon

- pour une analyse au Microscope Electronique à Transmission Analytique (META) : broyage mécanique, récupération de poussières sur grille de microscope électronique (méthode interne IT 085 ou IT 286)

Technique Analytique :

- Microscope Electronique à Transmission Analytique (parties pertinentes de la norme NF X 43-050)

Résultat :

Fraction Analysée	Technique analytique et date d'analyse	Résultat	Type d'amiante	Nb de préparations
▶ Enduit beige en vrac + peinture non séparable	META le 24/07/2017	Présence de fibres d'amiante	Chrysotile	1

Validé par : Fabien BEILLONET - Analyste



RAPPORT D'ESSAI N° IT071707-33534 EN DATE DU 25/07/2017 RECHERCHE ET IDENTIFICATION D'AMIANTE SUR UN PRELEVEMENT DE MATERIAU

Ce rapport d'essai ne concerne que les échantillons soumis à l'analyse.

Client :

AC ENVIRONNEMENT
M. Stephan FOUILLAND
64 rue Clément Ader
42153 RIORGES

Prélèvement :

Commande ITGA : IT0717-68357
Echantillon ITGA : IT071707-33534
Reçu au laboratoire le : 11/07/2017

Réf. Client :

Commande	002NJ000326
Dossier client	_00318000010000500026_ 5 PLACE DE LA MAIRIE - PLACE DE LA MAIRIE - 53200 CHATEAU GONTIER Appartement n° 26 de type 5 situé au 01 ^{er} étage
Echantillon	002NJ000326004 / Revêtement de mur / Revêtement de mur / Colle de carrelage (faïence) / Vol 5 (Cuisine)
Description ITGA	Colle beige / Peintures multiples / Papier en faible quantité / Carrelage

Préparation :

Effectuée de façon à être représentative de l'échantillon

- pour une analyse au Microscope Electronique à Transmission Analytique (META) : broyage mécanique, récupération de poussières sur grille de microscope électronique (méthode interne IT 085 ou IT 286)

Technique Analytique :

- Microscope Electronique à Transmission Analytique (parties pertinentes de la norme NF X 43-050)

Résultat :

Fraction Analysée	Technique analytique et date d'analyse	Résultat	Type d'amiante	Nb de préparations
▶ Colle beige + peintures multiples non séparable + papier en faible quantité non séparable	META le 24/07/2017	Amiante non détecté	---	1
Carrelage		Non analysé		

Validé par : Fabien BEILLONET - Analyste

RAPPORT D'ESSAI N° IT071707-33535 EN DATE DU 25/07/2017

RECHERCHE ET IDENTIFICATION D'AMIANTE SUR UN PRELEVEMENT DE MATERIAU

Ce rapport d'essai ne concerne que les échantillons soumis à l'analyse.

Client :

AC ENVIRONNEMENT
 M. Stephan FOUILLAND
 64 rue Clément Ader
 42153 RIORGES

Prélèvement :

Commande ITGA : IT0717-68357
 Echantillon ITGA : IT071707-33535
 Reçu au laboratoire le : 11/07/2017

Réf. Client :

Commande	002NJ000326
Dossier client	_00318000010000500026_ 5 PLACE DE LA MAIRIE - PLACE DE LA MAIRIE - 53200 CHATEAU GONTIER Appartement n° 26 de type 5 situé au 01 er étage
Echantillon	002NJ000326005 / Revêtement de sol / Revêtement de sol / Ragréage / Vol 3 (Entrée)
Description ITGA	Colle polymère jaune avec poussières / Ragréage rose / Peinture en faible quantité

Préparation :

Effectuée de façon à être représentative de l'échantillon

- pour une analyse au Microscope Electronique à Transmission Analytique (META) : broyage mécanique, récupération de poussières sur grille de microscope électronique (méthode interne IT 085 ou IT 286)

Technique Analytique :

- Microscope Electronique à Transmission Analytique (parties pertinentes de la norme NF X 43-050)

Résultat :

Fraction Analysée	Technique analytique et date d'analyse	Résultat	Type d'amiante	Nb de préparations
▶ Colle polymère jaune avec poussières non séparable + ragréage rose + peinture en faible quantité non séparable	META le 24/07/2017	Amiante non détecté	---	1

Validé par : Fabien BEILLONET - Analyste

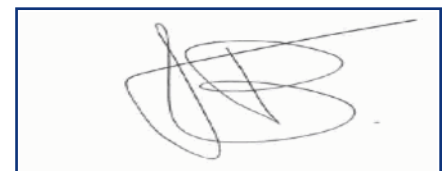

RAPPORT D'ESSAI N° IT071707-33536 EN DATE DU 25/07/2017

RECHERCHE ET IDENTIFICATION D'AMIANTE SUR UN PRELEVEMENT DE MATERIAU

Ce rapport d'essai ne concerne que les échantillons soumis à l'analyse.

Client :

AC ENVIRONNEMENT
 M. Stephan FOUILLAND
 64 rue Clément Ader
 42153 RIORGES

Prélèvement :

Commande ITGA : IT0717-68357
 Echantillon ITGA : IT071707-33536
 Reçu au laboratoire le : 11/07/2017

Réf. Client :

Commande	002NJ000326
Dossier client	_00318000010000500026_ 5 PLACE DE LA MAIRIE - PLACE DE LA MAIRIE - 53200 CHATEAU GONTIER Appartement n° 26 de type 5 situé au 01 ^{er} étage
Echantillon	002NJ000326006 / Revêtement de sol / Revêtement de sol / Ragrée+colle jaune / Vol 4 (Dégagement)
Description ITGA	Peinture / Colle polymère jaune / Ragrée rose / Sous couche de ragrée blanche en faible quantité / Matériau gris en vrac hétérogène

Préparation :

Effectuée de façon à être représentative de l'échantillon

- pour une analyse au Microscope Electronique à Transmission Analytique (META) : broyage mécanique, récupération de poussières sur grille de microscope électronique (méthode interne IT 085 ou IT 286)

Technique Analytique :

- Microscope Electronique à Transmission Analytique (parties pertinentes de la norme NF X 43-050)

Résultat :

Fraction Analysée	Technique analytique et date d'analyse	Résultat	Type d'amiante	Nb de préparations
▶ Peinture non séparable + colle polymère jaune	META le 24/07/2017	Amiante non détecté	---	1
▶ Ragrée rose + sous couche de ragrée blanche en faible quantité non séparable	META le 24/07/2017	Amiante non détecté	---	2
▶ Matériau gris en vrac hétérogène	META le 24/07/2017	Amiante non détecté	---	1

Validé par : Fabien BEILLONET - Analyste

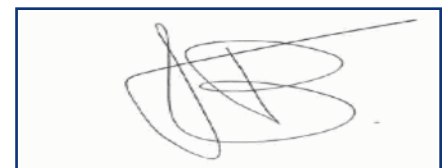



RAPPORT D'ESSAI N° IT071707-33537 EN DATE DU 25/07/2017 RECHERCHE ET IDENTIFICATION D'AMIANTE SUR UN PRELEVEMENT DE MATERIAU

Ce rapport d'essai ne concerne que les échantillons soumis à l'analyse.

Client :

AC ENVIRONNEMENT
M. Stephan FOUILLAND
64 rue Clément Ader
42153 RIORGES

Prélèvement :

Commande ITGA : IT0717-68357
Echantillon ITGA : IT071707-33537
Reçu au laboratoire le : 11/07/2017

Réf. Client :

Commande	002NJ000326
Dossier client	_00318000010000500026_ 5 PLACE DE LA MAIRIE - PLACE DE LA MAIRIE - 53200 CHATEAU GONTIER Appartement n° 26 de type 5 situé au 01 ^{er} étage
Echantillon	002NJ000326007 / Parois verticales intérieures et enduits / Murs et cloisons / Jonction entre panneaux préfabriqués / Vol 10 (Chambre 1)
Description ITGA	Matériau plâtreux blanc en vrac / Carton / Papier / Peinture

Préparation :

Effectuée de façon à être représentative de l'échantillon

- pour une analyse au Microscope Electronique à Transmission Analytique (META) : broyage mécanique, récupération de poussières sur grille de microscope électronique (méthode interne IT 085 ou IT 286)

Technique Analytique :

- Microscope Electronique à Transmission Analytique (parties pertinentes de la norme NF X 43-050)

Résultat :

Fraction Analysée	Technique analytique et date d'analyse	Résultat	Type d'amiante	Nb de préparations
▶ Matériau plâtreux blanc en vrac + carton non séparable + papier non séparable + peinture non séparable	META le 24/07/2017	Amiante non détecté	---	1

Validé par : Fabien BEILLONET - Analyste



RAPPORT D'ESSAI N° IT071707-33538 EN DATE DU 25/07/2017 RECHERCHE ET IDENTIFICATION D'AMIANTE SUR UN PRELEVEMENT DE MATERIAU

Ce rapport d'essai ne concerne que les échantillons soumis à l'analyse.

Client :

AC ENVIRONNEMENT
M. Stephan FOUILLAND
64 rue Clément Ader
42153 RIORGES

Prélèvement :

Commande ITGA : IT0717-68357
Echantillon ITGA : IT071707-33538
Reçu au laboratoire le : 11/07/2017

Réf. Client :

Commande	002NJ000326
Dossier client	_00318000010000500026_ 5 PLACE DE LA MAIRIE - PLACE DE LA MAIRIE - 53200 CHATEAU GONTIER Appartement n° 26 de type 5 situé au 01 er étage
Echantillon	002NJ000326008 / Plafond et faux-plafonds / Plafonds / Enduit plâtre / Vol 3 (Entrée)
Description ITGA	Enduit plâtreux blanc en vrac / Peinture

Préparation :

Effectuée de façon à être représentative de l'échantillon

- pour une analyse au Microscope Electronique à Transmission Analytique (META) : broyage mécanique, récupération de poussières sur grille de microscope électronique (méthode interne IT 085 ou IT 286)

Technique Analytique :

- Microscope Electronique à Transmission Analytique (parties pertinentes de la norme NF X 43-050)

Résultat :

Fraction Analysée	Technique analytique et date d'analyse	Résultat	Type d'amiante	Nb de préparations
▶ Enduit plâtreux blanc en vrac + peinture non séparable	META le 24/07/2017	Amiante non détecté	---	2

Validé par : Fabien BEILLONET - Analyste

RAPPORT D'ESSAI N° IT071707-33539 EN DATE DU 25/07/2017 RECHERCHE ET IDENTIFICATION D'AMIANTE SUR UN PRELEVEMENT DE MATERIAU

Ce rapport d'essai ne concerne que les échantillons soumis à l'analyse.

Client :

AC ENVIRONNEMENT
 M. Stephan FOUILLAND
 64 rue Clément Ader
 42153 RIORGES

Prélèvement :

Commande ITGA : IT0717-68357
 Echantillon ITGA : IT071707-33539
 Reçu au laboratoire le : 11/07/2017

Réf. Client :

Commande	002NJ000326
Dossier client	_00318000010000500026_ 5 PLACE DE LA MAIRIE - PLACE DE LA MAIRIE - 53200 CHATEAU GONTIER Appartement n° 26 de type 5 situé au 01 ^{er} étage
Echantillon	002NJ000326009 / Parois verticales intérieures et enduits / Murs et cloisons / Enduit plâtre / Vol 10 (Chambre 1)
Description ITGA	Enduit plâtreux blanc en vrac / Peintures multiples

Préparation :

Effectuée de façon à être représentative de l'échantillon

- pour une analyse au Microscope Electronique à Transmission Analytique (META) : broyage mécanique, récupération de poussières sur grille de microscope électronique (méthode interne IT 085 ou IT 286)

Technique Analytique :

- Microscope Electronique à Transmission Analytique (parties pertinentes de la norme NF X 43-050)

Résultat :

Fraction Analysée	Technique analytique et date d'analyse	Résultat	Type d'amiante	Nb de préparations
▶ Enduit plâtreux blanc en vrac + peintures multiples non séparable	META le 24/07/2017	Amiante non détecté	---	1

Validé par : Fabien BEILLONET - Analyste

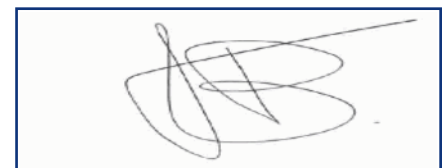



RAPPORT D'ESSAI N° IT071707-33540 EN DATE DU 25/07/2017 RECHERCHE ET IDENTIFICATION D'AMIANTE SUR UN PRELEVEMENT DE MATERIAU

Ce rapport d'essai ne concerne que les échantillons soumis à l'analyse.

Client :

AC ENVIRONNEMENT
M. Stephan FOUILLAND
64 rue Clément Ader
42153 RIORGES

Prélèvement :

Commande ITGA : IT0717-68357
Echantillon ITGA : IT071707-33540
Reçu au laboratoire le : 11/07/2017

Réf. Client :

Commande	002NJ000326
Dossier client	_00318000010000500026_ 5 PLACE DE LA MAIRIE - PLACE DE LA MAIRIE - 53200 CHATEAU GONTIER Appartement n° 26 de type 5 situé au 01 ^{er} étage
Echantillon	002NJ000326010 / Parois verticales intérieures et enduits / Murs et cloisons / Enduit plâtre / Vol 2 (SDB)
Description ITGA	Enduit plâtreux blanc en vrac / Peinture

Préparation :

Effectuée de façon à être représentative de l'échantillon

- pour une analyse au Microscope Electronique à Transmission Analytique (META) : broyage mécanique, récupération de poussières sur grille de microscope électronique (méthode interne IT 085 ou IT 286)

Technique Analytique :

- Microscope Electronique à Transmission Analytique (parties pertinentes de la norme NF X 43-050)

Résultat :

Fraction Analysée	Technique analytique et date d'analyse	Résultat	Type d'amiante	Nb de préparations
▶ Enduit plâtreux blanc en vrac + peinture	META le 24/07/2017	Amiante non détecté	---	1

Validé par : Fabien BEILLONET - Analyste



RAPPORT D'ESSAI N° IT071707-33541 EN DATE DU 25/07/2017 RECHERCHE ET IDENTIFICATION D'AMIANTE SUR UN PRELEVEMENT DE MATERIAU

Ce rapport d'essai ne concerne que les échantillons soumis à l'analyse.

Client :

AC ENVIRONNEMENT
M. Stephan FOUILLAND
64 rue Clément Ader
42153 RIORGES

Prélèvement :

Commande ITGA : IT0717-68357
Echantillon ITGA : IT071707-33541
Reçu au laboratoire le : 11/07/2017

Réf. Client :

Commande	002NJ000326
Dossier client	_00318000010000500026_ 5 PLACE DE LA MAIRIE - PLACE DE LA MAIRIE - 53200 CHATEAU GONTIER Appartement n° 26 de type 5 situé au 01 ^{er} étage
Echantillon	002NJ000326011 / Revêtement de mur / Revêtement de mur / Colle de carrelage (faïence) / Vol 2 (SDB)
Description ITGA	Colle beige / Couche plâtreuse blanche / Peinture / Carrelage

Préparation :

Effectuée de façon à être représentative de l'échantillon

- pour une analyse au Microscope Electronique à Transmission Analytique (META) : broyage mécanique, récupération de poussières sur grille de microscope électronique (méthode interne IT 085 ou IT 286)

Technique Analytique :

- Microscope Electronique à Transmission Analytique (parties pertinentes de la norme NF X 43-050)

Résultat :

Fraction Analysée	Technique analytique et date d'analyse	Résultat	Type d'amiante	Nb de préparations
▶ Colle beige non séparable + couche plâtreuse blanche + peinture	META le 24/07/2017	Amiante non détecté	---	1
Carrelage		Non analysé		

Validé par : Fabien BEILLONET - Analyste



RAPPORT D'ESSAI N° IT071707-33542 EN DATE DU 25/07/2017 RECHERCHE ET IDENTIFICATION D'AMIANTE SUR UN PRELEVEMENT DE MATERIAU

Ce rapport d'essai ne concerne que les échantillons soumis à l'analyse.

Client :

AC ENVIRONNEMENT
M. Stephan FOUILLAND
64 rue Clément Ader
42153 RIORGES

Prélèvement :

Commande ITGA : IT0717-68357
Echantillon ITGA : IT071707-33542
Reçu au laboratoire le : 11/07/2017

Réf. Client :

Commande	002NJ000326
Dossier client	_00318000010000500026_ 5 PLACE DE LA MAIRIE - PLACE DE LA MAIRIE - 53200 CHATEAU GONTIER Appartement n° 26 de type 5 situé au 01 er étage
Echantillon	002NJ000326012 / Plafond et faux-plafonds / Plafonds / Panneaux vissés / Vol 2 (SDB)
Description ITGA	Matériau plâtreux blanc en vrac / Papier / Carton / Enduit beige / Peinture

Préparation :

Effectuée de façon à être représentative de l'échantillon

- pour une analyse au Microscope Electronique à Transmission Analytique (META) : broyage mécanique, récupération de poussières sur grille de microscope électronique (méthode interne IT 085 ou IT 286)

Technique Analytique :

- Microscope Electronique à Transmission Analytique (parties pertinentes de la norme NF X 43-050)

Résultat :

Fraction Analysée	Technique analytique et date d'analyse	Résultat	Type d'amiante	Nb de préparations
▶ Matériau plâtreux blanc en vrac + papier non séparable + carton non séparable + enduit beige non séparable + peinture non séparable	META le 25/07/2017	Amiante non détecté	---	2

Validé par : Fabien BEILLONET - Analyste

RAPPORT D'ESSAI N° IT071707-33543 EN DATE DU 25/07/2017

RECHERCHE ET IDENTIFICATION D'AMIANTE SUR UN PRELEVEMENT DE MATERIAU

Ce rapport d'essai ne concerne que les échantillons soumis à l'analyse.

Client :

AC ENVIRONNEMENT
 M. Stephan FOUILLAND
 64 rue Clément Ader
 42153 RIORGES

Prélèvement :

Commande ITGA : IT0717-68357
 Echantillon ITGA : IT071707-33543
 Reçu au laboratoire le : 11/07/2017

Réf. Client :

Commande	002NJ000326
Dossier client	_00318000010000500026_ 5 PLACE DE LA MAIRIE - PLACE DE LA MAIRIE - 53200 CHATEAU GONTIER Appartement n° 26 de type 5 situé au 01 ^{er} étage
Echantillon	002NJ000326013 / Revêtement de mur / Revêtement de mur / Colle de carrelage (faïence) / Vol 8 (Buanderie)
Description ITGA	Colle beige / Papier / Joint cassant blanc / Carrelage

Préparation :

Effectuée de façon à être représentative de l'échantillon

- pour une analyse au Microscope Electronique à Transmission Analytique (META) : broyage mécanique, récupération de poussières sur grille de microscope électronique (méthode interne IT 085 ou IT 286)

Technique Analytique :

- Microscope Electronique à Transmission Analytique (parties pertinentes de la norme NF X 43-050)

Résultat :

Fraction Analysée	Technique analytique et date d'analyse	Résultat	Type d'amiante	Nb de préparations
▶ Colle beige + papier non séparable + joint cassant blanc	META le 24/07/2017	Amiante non détecté	---	1
Carrelage		Non analysé		

Validé par : Fabien BEILLONET - Analyste

