

## Rapport de mission de repérage des matériaux et produits contenant de l'amiante avant travaux

Examen réalisé conformément à l'application du décret n°2011-629 du 3 juin 2011 modifiant le Code du travail relatif à la protection contre les risques sanitaires liés à une exposition à l'amiante dans les immeubles bâtis, à l'arrêté du 26 juin 2013 relatif au repérage des matériaux et produits de la liste C contenant de l'amiante et au contenu du rapport de repérage, à la norme NF 46-020 et ses annexes.

### Adresse du bien

Adresse :	RUE NOEL
CP - Ville :	53200 CHATEAU GONTIER
Référence client :	_0020000002_
Date du repérage :	17/03/2017
Désignation :	Bâtiment composé de 1 cage et de 1 étage



Présence d'amiante

Oui

Présence de pièce(s) non visitée(s)

Oui

Le présent rapport ne peut être reproduit que dans son intégralité et doit être transmis à toute personne physique ou morale appelée à concevoir ou réaliser les travaux.





## Sommaire

Rapport	Annexes
<p><b>- Renseignements administratifs</b></p> <ul style="list-style-type: none"> <li>A - Désignation de l'immeuble</li> <li>B - Propriétaire / Donneur d'ordre</li> <li>C - Opérateur de repérage</li> <li>D - Personne autorisant l'émission du rapport</li> <li>E - Pièces visitées</li> </ul> <p><b>- Etude Préalable</b></p> <ul style="list-style-type: none"> <li>F - Descriptif des travaux envisagés</li> <li>G - Périmètre du bâtiment concerné</li> <li>H - Objectif de la mission</li> <li>I - Document(s) mis à disposition</li> <li>J - Périmètre et programme de repérage</li> <li>K - Motifs de réduction ou d'augmentation du nombre de prélèvements</li> <li>L - Adjonction(s) ou exclusion(s)</li> <li>M - Conditions existantes</li> </ul> <p><b>Conditions de repérage</b></p> <ul style="list-style-type: none"> <li>N - Modalités de repérage</li> <li>O - Moyens d'investigation</li> </ul> <p><b>Conclusions</b></p> <ul style="list-style-type: none"> <li>P - Conclusion(s) du présent rapport de repérage</li> <li>Q - Réserves / Commentaires</li> <li>R - Locaux ou partie de locaux non visités</li> </ul> <p><b>Grille de résultats du repérage</b></p>	<p>Annexe : Mesurage des zones amiantées</p> <p>Annexe : Plans</p> <p>Annexe : Reportage photographique</p> <p>Annexe : Prélèvements et analyses</p>

## Renseignements administratifs

A		B	
Designation de l'immeuble		Propriétaire / Donneur d'ordre	
Adresse :	RUE NOEL 53200 CHATEAU GONTIER	<u>Propriétaire</u> : O.P.H. MAYENNE HABITAT	<u>Donneur d'ordre</u> : O.P.H. MAYENNE HABITAT
Référence client :	_0020000002_	<u>Adresse</u> : 10 RUE AUGUSTE BEUNEUX - CS 62039 53020 LAVAL CEDEX 9	<u>Adresse</u> : 10 RUE AUGUSTE BEUNEUX - CS 62039 53020 LAVAL CEDEX 9
Désignation :	Bâtiment composé de 1 cage et de 1 étage		
Date de construction :			



C	Opérateur de repérage	D	Personne autorisant l'émission du rapport conformément à la norme NF 46-020
Compagnie & Siret :	AC Environnement (N° 441355914)	Nom :	MORA Denis
Nom :	GARDENAT Ludovic	Date du rapport :	27/03/2017
Accompagnateur :	David Jousselein (0800 400 100)		A Riorges, le 27/03/2017
Date de repérage :	17/03/2017		
Le présent rapport est établi par une personne dont les compétences sont certifiées par ICERT CERTIFICATION Parc Edonia – Bat G – rue de la Terre			
Numéro attestation :	CPDI 4002 V3	Assurance :	QBE Insurance 031 0004725 (Date de validité : 01/01/2018)
Délivré le :	23/06/2016		

E	Pièces visitées
---	-----------------

Liste des locaux visités :	
PARTIES COMMUNES - Vol 1 (RDC) PARTIES COMMUNES - Vol 3 (R+1) PLAN MASSE+TOITURE - Vol 6 (Exterieur) FACADE AVANT DROITE - Vol 8 (FACADE AVANT DROITE)	PARTIES COMMUNES - Vol 2 (Local poubelle) PLAN MASSE+TOITURE - Vol 5 (Toiture) FACADE AVANT GAUCHE - Vol 7 (FACADE AVANT GAUCHE) FACADE ARRIERE - Vol 9 FACADE ARRIERE)



## Etude préalable

### F Descriptif des travaux envisagés

Repérage exhaustif de l'ensemble des matériaux susceptible de contenir de l'amiante présent dans l'ensemble de parties communes du bâtiment

### G Périmètre du bâtiment concerné

Ensemble de parties communes du bâtiment

### H Objectif de la mission

Ce repérage a pour objectif d'identifier et localiser les matériaux et produits contenant de l'amiante incorporés ou faisant indissociablement corps avec l'immeuble ou la partie d'immeuble sur lequel des travaux sont programmés.

### I Document(s) mis à disposition

Aucun

### J Périmètre et programme de repérage de l'opérateur

Conformément au programme des travaux défini par le donneur d'ordre, nous avons vérifié l'ensemble des composants et matériaux des catégories suivantes conformément à l'annexe A1 de la norme NF 46-020:

Categorie	Plan	Volume	Localisation
Parois verticales intérieures et enduits	PARTIES COMMUNES	Vol 1 (RDC) - Vol 2 (Local poubelle) - Vol 3 (R+1)	
Plafond et faux-plafonds	PARTIES COMMUNES	Vol 1 (RDC) - Vol 2 (Local poubelle) - Vol 3 (R+1)	
Revêtement de mur	PARTIES COMMUNES	Vol 1 (RDC) - Vol 2 (Local poubelle) - Vol 3 (R+1)	
Revêtement de sol	PARTIES COMMUNES	Vol 1 (RDC) - Vol 2 (Local poubelle) - Vol 3 (R+1)	
Toiture et étanchéité	PLAN MASSE+TOITURE	Vol 5 (Toiture)	
Voies et réseaux divers	PLAN MASSE+TOITURE	Vol 6 (Exterieur)	
Façades	FACADE AVANT GAUCHE	Vol 7 (FACADE AVANT GAUCHE)	
Toiture et étanchéité	FACADE AVANT GAUCHE	Vol 7 (FACADE AVANT GAUCHE)	
Façades	FACADE AVANT DROITE	Vol 8 (FACADE AVANT DROITE)	
Toiture et étanchéité	FACADE AVANT DROITE	Vol 8 (FACADE AVANT DROITE)	
Façades	FACADE ARRIERE	Vol 9 FACADE ARRIERE)	
Toiture et étanchéité	FACADE ARRIERE	Vol 9 FACADE ARRIERE)	

### K Motif(s) ayant pu conduire à réduire ou augmenter le nombre de prélèvements tel qu'indiqué en Annexe A de la norme NF 46-020 pour chacun des matériaux et produits repérés.

Aucun(s)



## L Adjonction(s) ou exclusion(s) par rapport à la norme NF 46-020

Aucune(s)

## M Conditions existantes au moment du prélèvement susceptibles d'influencer l'interprétation des résultats des analyses.

Aucune(s)

## Conditions de repérage

### N Modalités de repérage

Dans un premier temps, l'opérateur de repérage recherche et constate de visu la présence de matériaux et produits qui correspondent aux composants ou parties de composants listés en annexe 1 du présent arrêté et qui sont susceptibles de contenir de l'amiante. S'il a connaissance d'autres produits ou matériaux réputés contenir de l'amiante, il les repère également.

L'inspection des ouvrages doit être exhaustive. Le repérage peut nécessiter des sondages destructifs ou des démontages particuliers. Par exemple, il convient de procéder aux investigations suivantes :

- les plénums doivent être inspectés ;
- les gaines techniques doivent être contrôlées ;
- les cloisons démontables doivent être examinées (têtes, pieds et joints de la cloison, réservations) ;
- les éléments de façade, gaines maçonnées, joints de cloisons devront être sondés ou démontés s'il y a présomption de présence de matériaux contenant de l'amiante.

Lorsque, dans des cas très exceptionnels, qui doivent être justifiés, certaines parties d'ouvrages ne sont pas accessibles avant que la démolition / les travaux ne commence(nt), l'opérateur de repérage émet les réserves correspondantes et préconise les investigations complémentaires qui devront être réalisées entre les différentes étapes de la démolition/les travaux.

Il examine de façon exhaustive tous les locaux qui composent le bâtiment. La définition de zones présentant des similitudes d'ouvrage permet d'optimiser les investigations à conduire en réduisant le nombre de prélèvements qui sont transmis pour analyse.

Dans un second temps, et pour chacun des ouvrages ou composants repérés, en fonction des informations dont il dispose et de sa connaissance des matériaux et produits utilisés, il atteste, le cas échéant, de la présence d'amiante. En cas de doute, il détermine les prélèvements et analyses de matériaux nécessaires pour conclure.

Conformément aux prescriptions des articles L.1334-7, R 1334-14, R 1334-27 et R 1334-29 du code de la santé publique, à la norme AFNOR NF X46-020, les analyses des échantillons de ces produits et matériaux sont réalisées par un organisme accrédité.

L'opérateur de repérage veille à la traçabilité des échantillons prélevés : ces échantillons sont repérés de manière que les ouvrages dans lesquels ils ont été prélevés puissent être identifiés.

### O Moyens d'investigation

- Contrôler au niveau des blocs prises pour examiner la composition des cloisons
  - Dépose des éléments de finition (plinthes, couvre-joints, etc) des cloisons démontables pour examiner les têtes, pieds et joints de ces cloisons
- Déterminer les sondages destructifs ou les démontages particuliers permettant d'accéder aux matériaux susceptibles de contenir de l'amiante (élément de façade, gaine maçonnée, joint de cloisons, etc). Dans le cas où le risque de découverte de matériaux et produits friables contenant de l'amiante est probable, les moyens de prévention adéquats devront être mis en oeuvre.
- classement des matériaux et produits selon leurs caractéristiques
  - prélèvements pour déterminer par analyse, lorsque les connaissances de l'opérateur de repérage ne lui ont pas permis de conclure, la présence effective d'amiante dans des matériaux et produits susceptibles d'en contenir.
  - Identification de l'état de conservation ou de dégradation des matériaux et produits contenant de l'amiante.
  - La liste des matériaux et produits susceptibles de contenir de l'amiante à vérifier dans le cadre du diagnostic avant travaux est définie dans l'annexe A de la norme AFNOR 46-020

## Conclusions

### P Conclusion du présent rapport de repérage

**Dans le cadre de notre mission, il a été repéré des matériaux et produits susceptibles de contenir de l'amiante pour lesquels des sondages et/ou prélèvements doivent être effectués.**

Localisation	Matériau	Justification
Vol 3 (R+1)	pvc 4/16/4	Aucun prélèvement réalisé à la demande du client sur les menuiseries PVC

**Dans le cadre de notre mission, il a été repéré des matériaux et produits contenant de l'amiante**

Localisation	Catégorie	Composant	Partie de composant	Sur avis / réf pré.
Vol 5 (Toiture)	Toiture et étanchéité	Ardoises	Ardoises composites	S19

### Q Réserves / Commentaires

Commentaire n°1 : Le diagnostic amiante a été réalisé en simulant une prestation type démolition afin de repérer l'ensemble des matériaux susceptible de contenir de l'amiante. Cependant le bâtiment n'est pas à démolir. De plus il n'est pas vide de meubles.

Des réserves sont émises sur les matériaux non accessibles sans destruction importante ou démontage d'éléments de la construction.

Réserves sur :

Les matériaux présents entre les doublages et la maçonnerie, invisibles sans dépose du doublage.

Les sorties de conduits sur les façades extérieures avec caches intérieurs empêchant leur repérage si des sondages destructifs ne sont pas effectués.

Les matériaux présents dans les plénums, invisibles sans dépose du faux plafond.

Les matériaux présents dans les coffrages verticaux et horizontaux.

Les éléments ponctuels de toiture où une nacelle est nécessaire pour être exhaustif.

Les réseaux et canalisations présents sous et autour du bâtiment et recouverts par d'autres matériaux, (exemple réseau d'évacuation des eaux usées...)

Les matériaux présents autour des menuiseries des étages supérieures (joints et reprises d'étanchéités) non accessibles sans accéder aux logements des locataires afin de réaliser un repérage exhaustif.

Dans le cadre du diagnostic amiante type « avant démolition » dans les parties communes du bâtiment, certains matériaux susceptibles de contenir de l'amiante n'ont pas fait l'objet de prélèvements spécifiques à la demande du client :

- Les diverses peintures présentes dans les parties communes (Peinture sur les portes, fenêtres, garde-corps, murs, plafond...)

### R Locaux ou partie de locaux non visités

Localisation / Désignation	Justification	Remarque
COMBLE - Vol 4 (Comble)	Moyen investigation non mis a disposition	difficile d'accès- trappe situé au dessus de l'escalier

Note : En présence de locaux ou partie de locaux non visités, des investigations complémentaires devront être menées afin d'accéder à ces locaux, pour finaliser ce repérage.



## Sommaire des grilles de résultat de repérage

- Toiture et étanchéité

- Façades

- Parois verticales intérieures et enduits

- Plafond et faux-plafonds

- Revêtement de sol

- Revêtement de mur

- Voies et réseaux divers



Grille de résultats du repérage des MPCA pour la catégorie : Façades

Plan	Localisation	Composant	Partie composant	Descriptif de l'action menée				Laboratoire			Conclusion
				Réf action	Observation	Précision loc.	Ref photo	Ref Prél.	Descriptif	Résultat	
FACADE AVANT DROITE	Vol 8 (FACADE AVANT DROITE)	Murs	Enduits projetés	S15	gris de soubassement		S15 - 1				Négatif sur document cf prélèvement N°16 du dossier AC ENVIRONNEMENT NT N°002OY000458
FACADE AVANT GAUCHE	Vol 7 (FACADE AVANT GAUCHE)	Appui de fenêtre	Eléments en béton préfabriqués	S16	gris		S16 - 1				Négatif sur document cf prélèvement N°17 du dossier AC ENVIRONNEMENT NT N°002OY000458
FACADE AVANT DROITE	Vol 8 (FACADE AVANT DROITE)	Appui de fenêtre	Eléments en béton préfabriqués	S16	gris		S16 - 1				Négatif sur document cf prélèvement N°17 du dossier AC ENVIRONNEMENT NT N°002OY000458





Grille de résultats du repérage des MPCA pour la catégorie : Façades

Plan	Localisation	Composant	Partie composant	Descriptif de l'action menée				Laboratoire			Conclusion
				Réf action	Observation	Précision loc.	Ref photo	Ref Prél.	Descriptif	Résultat	
FACADE ARRIERE	Vol 9 FACADE ARRIERE)	Appui de fenêtre	Eléments en béton préfabriqués	S16	gris		S16 - 1				Négatif sur document cf prélèvement N°17 du dossier AC ENVIRONNEMENT NT N°002OY000458
FACADE ARRIERE	Vol 9 FACADE ARRIERE)	Murs	Enduits projetés	S17	Beige		S17 - 1				Négatif sur document cf prélèvement N°18 du dossier AC ENVIRONNEMENT NT N°002OY000458
FACADE AVANT GAUCHE	Vol 7 (FACADE AVANT GAUCHE)	Murs	Enduits projetés	S17	Beige		S17 - 1				Négatif sur document cf prélèvement N°18 du dossier AC ENVIRONNEMENT NT N°002OY000458



Grille de résultats du repérage des MPCA pour la catégorie : Façades

Plan	Localisation	Composant	Partie composant	Descriptif de l'action menée				Laboratoire			Conclusion
				Réf action	Observation	Précision loc.	Ref photo	Ref Prél.	Descriptif	Résultat	
FACADE AVANT DROITE	Vol 8 (FACADE AVANT DROITE)	Murs	Enduits projetés	S17	Beige		S17 - 1				Négatif sur document cf prélèvement N°18 du dossier AC ENVIRONNEMENT NT N°002OY000458

Grille de résultats du repérage des MPCA pour la catégorie : Parois verticales intérieures et enduits

Plan	Localisation	Composant	Partie composant	Descriptif de l'action menée				Laboratoire			Conclusion
				Réf action	Observation	Précision loc.	Ref photo	Ref Prél.	Descriptif	Résultat	
PARTIES COMMUNES	Vol 3 (R+1)	Murs et cloisons	Enduit plâtre	S4	Enduit sous peinture pailletée		S4 - 1				Négatif sur document cf prélèvement N°4 du dossier AC ENVIRONNEMENT NT N°002OY000458
PARTIES COMMUNES	Vol 1 (RDC)	Murs et cloisons	Enduit plâtre	S4	Enduit sous peinture pailletée		S4 - 1				Négatif sur document cf prélèvement N°4 du dossier AC ENVIRONNEMENT NT N°002OY000458



Grille de résultats du repérage des MPCA pour la catégorie : Parois verticales intérieures et enduits

Plan	Localisation	Composant	Partie composant	Descriptif de l'action menée				Laboratoire			Conclusion
				Réf action	Observation	Précision loc.	Ref photo	Ref Prél.	Descriptif	Résultat	
PARTIES COMMUNES	Vol 1 (RDC)	Murs et cloisons	Peinture décoratives	S5	Peinture pailletée jaunatre		S5 - 1				Négatif sur document cf prélèvement N°5 du dossier AC ENVIRONNEMENT NT N°002OY000458
PARTIES COMMUNES	Vol 3 (R+1)	Murs et cloisons	Peinture décoratives	S5	Peinture pailletée jaunatre		S5 - 1				Négatif sur document cf prélèvement N°5 du dossier AC ENVIRONNEMENT NT N°002OY000458
PARTIES COMMUNES	Vol 2 (Local poubelle)	Murs et cloisons	Enduit plâtre	S6	local poubelle		S6 - 1				Négatif sur document cf prélèvement N°6 du dossier AC ENVIRONNEMENT NT N°002OY000458



Grille de résultats du repérage des MPCA pour la catégorie : Parois verticales intérieures et enduits

Plan	Localisation	Composant	Partie composant	Descriptif de l'action menée				Laboratoire			Conclusion
				Réf action	Observation	Précision loc.	Ref photo	Ref Prél.	Descriptif	Résultat	
PARTIES COMMUNES	Vol 1 (RDC)	Murs et cloisons	Enduit plâtre	S7	brut gaines techniques		S7 - 1				Négatif sur document cf prélèvement N°7 du dossier AC ENVIRONNEMENT NT N°002OY000458
PARTIES COMMUNES	Vol 3 (R+1)	Murs et cloisons	Enduit plâtre	S7	brut gaines techniques		S7 - 1				Négatif sur document cf prélèvement N°7 du dossier AC ENVIRONNEMENT NT N°002OY000458
PARTIES COMMUNES	Vol 1 (RDC)	Murs et cloisons	Jonction entre panneaux préfabriqués	S10	cloisons placoplâtres gaines techniques		S10 - 1				Négatif sur document cf prélèvement N°10 du dossier AC ENVIRONNEMENT NT N°002OY000458



Grille de résultats du repérage des MPCA pour la catégorie : Parois verticales intérieures et enduits

Plan	Localisation	Composant	Partie composant	Descriptif de l'action menée				Laboratoire			Conclusion
				Réf action	Observation	Précision loc.	Ref photo	Ref Prél.	Descriptif	Résultat	
PARTIES COMMUNES	Vol 3 (R+1)	Murs et cloisons	Jonction entre panneaux préfabriqués	S10	cloisons placoplâtres gaines techniques		S10 - 1				Négatif sur document cf prélèvement N°10 du dossier AC ENVIRONNEMENT NT N°002OY000458
PARTIES COMMUNES	Vol 3 (R+1)	Menuiseries	pvc 4/16/4	I1			I1 - 1				Aucun prélèvement réalisé à la demande du client sur les menuiseries PVC
PARTIES COMMUNES	Vol 1 (RDC)	Menuiseries	Mastic vitrier	S12	rigide rouge		S12 - 1				Négatif sur document cf prélèvement N°12 du dossier AC ENVIRONNEMENT NT N°002OY000458
PARTIES COMMUNES	Vol 1 (RDC)	Menuiseries	Reprise d'étanchéité	S18	porte d'entrée		S18 - 1				Négatif sur document cf prélèvement N°19 du dossier AC ENVIRONNEMENT NT N°002OY000458



Grille de résultats du repérage des MPCA pour la catégorie : Plafond et faux-plafonds

Plan	Localisation	Composant	Partie composant	Descriptif de l'action menée				Laboratoire			Conclusion
				Réf action	Observation	Précision loc.	Ref photo	Ref Prél.	Descriptif	Résultat	
PARTIES COMMUNES	Vol 1 (RDC)	Plafonds	Enduit plâtre	S8	plafond droit		S8 - 1				Négatif sur document cf prélèvement N°8 du dossier AC ENVIRONNEMENT NT N°002OY000458
PARTIES COMMUNES	Vol 2 (Local poubelle)	Plafonds	Enduit plâtre	S8	plafond droit		S8 - 1				Négatif sur document cf prélèvement N°8 du dossier AC ENVIRONNEMENT NT N°002OY000458
PARTIES COMMUNES	Vol 3 (R+1)	Plafonds	Jonction entre panneaux préfabriqués	S9	plafond placoplâtre dernier étage		S9 - 1				Négatif sur document cf prélèvement N°9 du dossier AC ENVIRONNEMENT NT N°002OY000458



Grille de résultats du repérage des MPCA pour la catégorie : Plafond et faux-plafonds

Plan	Localisation	Composant	Partie composant	Descriptif de l'action menée				Laboratoire			Conclusion
				Réf action	Observation	Précision loc.	Ref photo	Ref Prél.	Descriptif	Résultat	
PARTIES COMMUNES	Vol 1 (RDC)	Plafonds	Enduit ciment + peinture	S13	Sous face escalier rampant		S13 - 1				Négatif sur document cf prélèvement N°13 du dossier AC ENVIRONNEMENT NT N°002OY000458

Grille de résultats du repérage des MPCA pour la catégorie : Revêtement de mur

Plan	Localisation	Composant	Partie composant	Descriptif de l'action menée				Laboratoire			Conclusion
				Réf action	Observation	Précision loc.	Ref photo	Ref Prél.	Descriptif	Résultat	
PARTIES COMMUNES	Vol 3 (R+1)	Revêtement de mur	Colle de carrelage (plinthe)	S2	marrons		S2 - 1				Négatif sur document cf prélèvement N°2 du dossier AC ENVIRONNEMENT NT N°002OY000458
PARTIES COMMUNES	Vol 1 (RDC)	Revêtement de mur	Colle de carrelage (plinthe)	S2	marrons		S2 - 1				Négatif sur document cf prélèvement N°2 du dossier AC ENVIRONNEMENT NT N°002OY000458



Grille de résultats du repérage des MPCA pour la catégorie : Revêtement de mur

Plan	Localisation	Composant	Partie composant	Descriptif de l'action menée				Laboratoire			Conclusion
				Réf action	Observation	Précision loc.	Ref photo	Ref Prél.	Descriptif	Résultat	
PARTIES COMMUNES	Vol 2 (Local poubelle)	Revêtement de mur	Colle de carrelage (plinthe)	S2	marrons		S2 - 1				Négatif sur document cf prélèvement N°2 du dossier AC ENVIRONNEMENT NT N°002OY000458

Grille de résultats du repérage des MPCA pour la catégorie : Revêtement de sol

Plan	Localisation	Composant	Partie composant	Descriptif de l'action menée				Laboratoire			Conclusion
				Réf action	Observation	Précision loc.	Ref photo	Ref Prél.	Descriptif	Résultat	
PARTIES COMMUNES	Vol 1 (RDC)	Revêtement de sol	Colles de carrelage	S1	mosaïques 5 X 5 beiges		S1 - 1				Négatif sur document cf prélèvement N°1 du dossier AC ENVIRONNEMENT NT N°002OY000458
PARTIES COMMUNES	Vol 2 (Local poubelle)	Revêtement de sol	Colles de carrelage	S1	mosaïques 5 X 5 beiges		S1 - 1				Négatif sur document cf prélèvement N°1 du dossier AC ENVIRONNEMENT NT N°002OY000458





Grille de résultats du repérage des MPCA pour la catégorie : Revêtement de sol

Plan	Localisation	Composant	Partie composant	Descriptif de l'action menée				Laboratoire			Conclusion
				Réf action	Observation	Précision loc.	Ref photo	Ref Prél.	Descriptif	Résultat	
PARTIES COMMUNES	Vol 3 (R+1)	Revêtement de sol	Colles de carrelage	S1	mosaiques 5 X 5 beiges		S1 - 1				Négatif sur document cf prélèvement N°1 du dossier AC ENVIRONNEMENT NT N°002OY000458
PARTIES COMMUNES	Vol 1 (RDC)	Revêtement de sol	Colles de carrelage escalier(beige/marron)+ contre marche	S3			S3 - 1				Négatif sur document cf prélèvement N°3 du dossier AC ENVIRONNEMENT NT N°002OY000458
PARTIES COMMUNES	Vol 3 (R+1)	Revêtement de sol	Colles de carrelage escalier(beige/marron)+ contre marche	S3			S3 - 1				Négatif sur document cf prélèvement N°3 du dossier AC ENVIRONNEMENT NT N°002OY000458



Grille de résultats du repérage des MPCA pour la catégorie : Revêtement de sol

Plan	Localisation	Composant	Partie composant	Descriptif de l'action menée				Laboratoire			Conclusion
				Réf action	Observation	Précision loc.	Ref photo	Ref Prél.	Descriptif	Résultat	
PARTIES COMMUNES	Vol 3 (R+1)	Revêtement de sol	Chappe maigre (base ciment)	S11	gaines techniques		S11 - 1				Négatif sur document cf prélèvement N°11 du dossier AC ENVIRONNEMENT NT N°002OY000458
PARTIES COMMUNES	Vol 1 (RDC)	Revêtement de sol	Chappe maigre (base ciment)	S11	gaines techniques		S11 - 1				Négatif sur document cf prélèvement N°11 du dossier AC ENVIRONNEMENT NT N°002OY000458

Grille de résultats du repérage des MPCA pour la catégorie : Toiture et étanchéité

Plan	Localisation	Composant	Partie composant	Descriptif de l'action menée				Laboratoire			Conclusion
				Réf action	Observation	Précision loc.	Ref photo	Ref Prél.	Descriptif	Résultat	
PLAN MASSE+TOITURE	Vol 5 (Toiture)	Ardoises	Ardoises composites	S19	Réalisation d'un sondage		S19 - 1				Présence sur document cf prélèvement N°20 du dossier AC ENVIRONNEMENT NT N°002OY000458



Grille de résultats du repérage des MPCA pour la catégorie : Toiture et étanchéité

Plan	Localisation	Composant	Partie composant	Descriptif de l'action menée				Laboratoire			Conclusion
				Réf action	Observation	Précision loc.	Ref photo	Ref Prél.	Descriptif	Résultat	
FACADE AVANT GAUCHE	Vol 7 (FACADE AVANT GAUCHE)	Ardoises	Ardoises composites	S19	Sondage et extension de la zone homogène du sondage S19		S19 - 1				Présence sur document cf prélèvement N°20 du dossier AC ENVIRONNEMENT NT N°002OY000458
FACADE AVANT DROITE	Vol 8 (FACADE AVANT DROITE)	Ardoises	Ardoises composites	S19	Sondage et extension de la zone homogène du sondage S19		S19 - 1				Présence sur document cf prélèvement N°20 du dossier AC ENVIRONNEMENT NT N°002OY000458
FACADE ARRIERE	Vol 9 FACADE ARRIERE)	Ardoises	Ardoises composites	S19	Sondage et extension de la zone homogène du sondage S19		S19 - 1				Présence sur document cf prélèvement N°20 du dossier AC ENVIRONNEMENT NT N°002OY000458

Grille de résultats du repérage des MPCA pour la catégorie : Voies et réseaux divers

Plan	Localisation	Composant	Partie composant	Descriptif de l'action menée				Laboratoire			Conclusion
				Réf action	Observation	Précision loc.	Ref photo	Ref Prél.	Descriptif	Résultat	











Grille de résultats du repérage des MPCA pour la catégorie : Voies et réseaux divers

Plan	Localisation	Composant	Partie composant	Descriptif de l'action menée				Laboratoire			Conclusion
				Réf action	Observation	Précision loc.	Ref photo	Ref Prél.	Descriptif	Résultat	
PLAN MASSE+TOITU RE	Vol 6 (Exterieur)	Revêtement routier	Bitume couche supérieure	S14			S14 - 1				Négatif sur document cf prélèvement N°15 du dossier AC ENVIRONNEME NT N°002OY00045 8



## ANNEXE : Plans de repérage des MPCA

Ref.	Plans	Titre du plan
	PARTIES COMMUNES	PARTIES COMMUNES - Plan de repérage - Actions menées
	COMBLE	COMBLE - Plan de repérage - Actions menées
	PLAN MASSE+TOITURE	PLAN MASSE+TOITURE - Plan de repérage - Actions menées
	PLAN MASSE+TOITURE	PLAN MASSE+TOITURE - MPCA Toutes catégories confondues
	FACADE AVANT GAUCHE	FACADE AVANT GAUCHE - Plan de repérage - Actions menées
	FACADE AVANT GAUCHE	FACADE AVANT GAUCHE - MPCA Toutes catégories confondues
	FACADE AVANT DROITE	FACADE AVANT DROITE - Plan de repérage - Actions menées
	FACADE AVANT DROITE	FACADE AVANT DROITE - MPCA Toutes catégories confondues
	FACADE ARRIERE	FACADE ARRIERE - Plan de repérage - Actions menées
	FACADE ARRIERE	FACADE ARRIERE - MPCA Toutes catégories confondues



**PARTIES COMMUNES - PLAN DE REPÉRAGE - ACTIONS MENÉES**

Référence:  
002OY000459

Légende

 Localisation d'une impossibilité technique

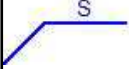
 Localisation d'un sondage négatif

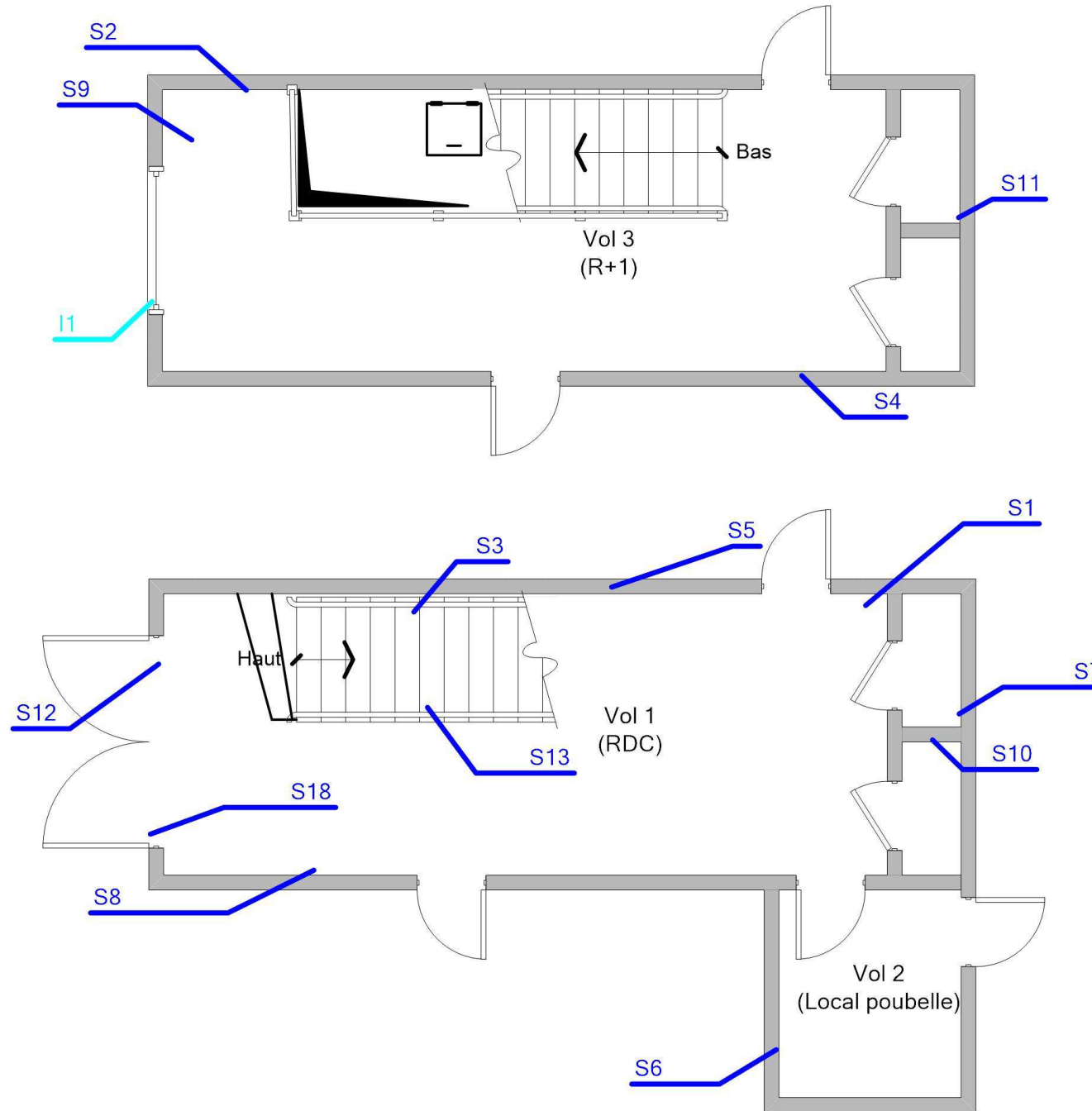



Adresse du bien  
RUE NOEL  
53200 CHATEAU GONTIER

Désignation  
Bâtiment composé de 1 cage et de 1 étage

Date intervention  
17/03/2017

Technicien intervenant  
GARDENAT Ludovic

# COMBLE - PLAN DE REPÉRAGE - ACTIONS MENÉES

Référence:  
002OY000459

## Légende



Volume non visité

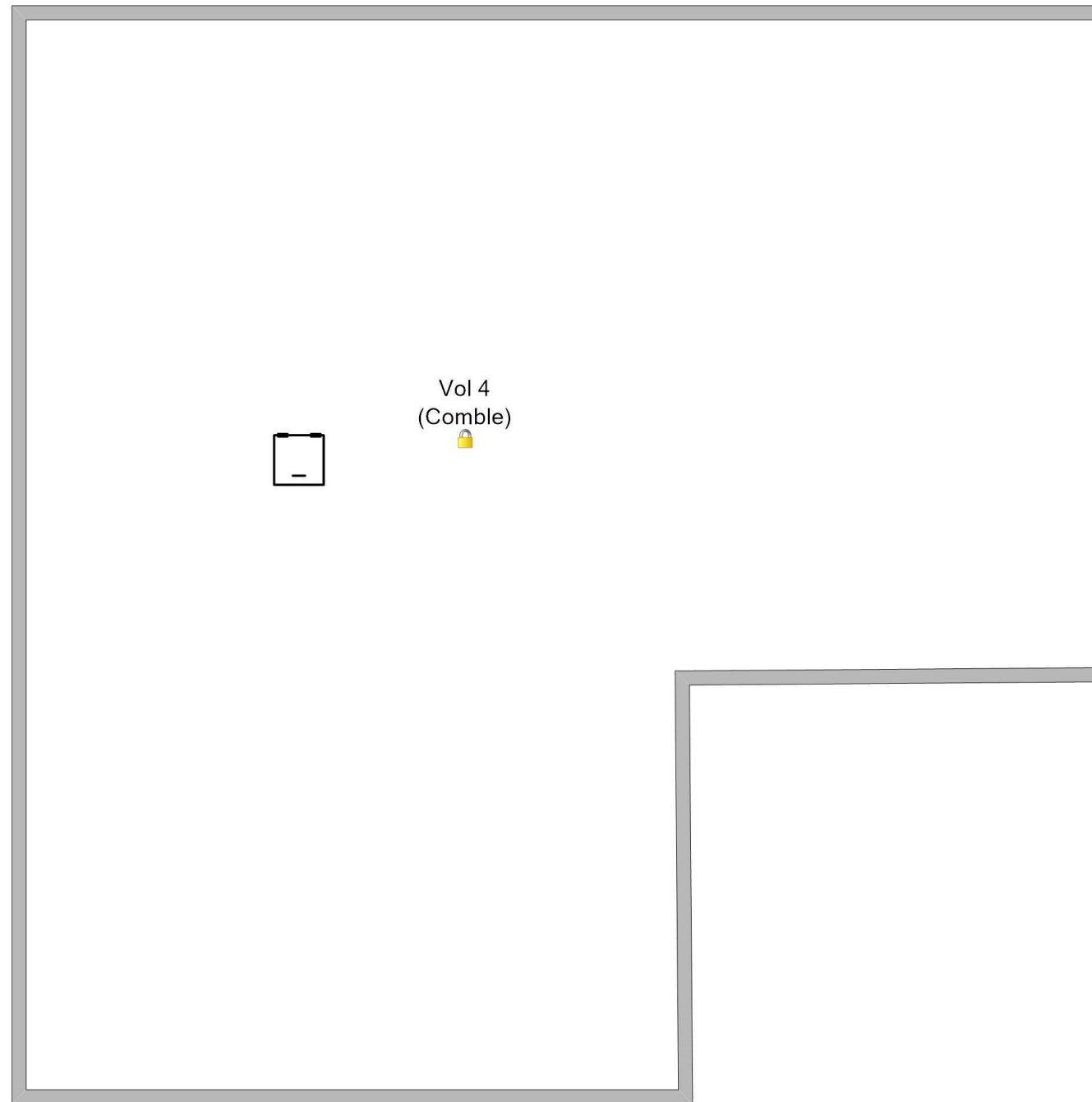

Adresse du bien	Désignation	Date intervention	Technicien intervenant
RUE NOEL 53200 CHATEAU GONTIER	Bâtiment composé de 1 cage et de 1 étage	17/03/2017	GARDENAT Ludovic

Légende

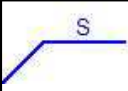
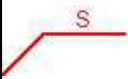
	Localisation dun sondage négatif
	Localisation dun sondage positif

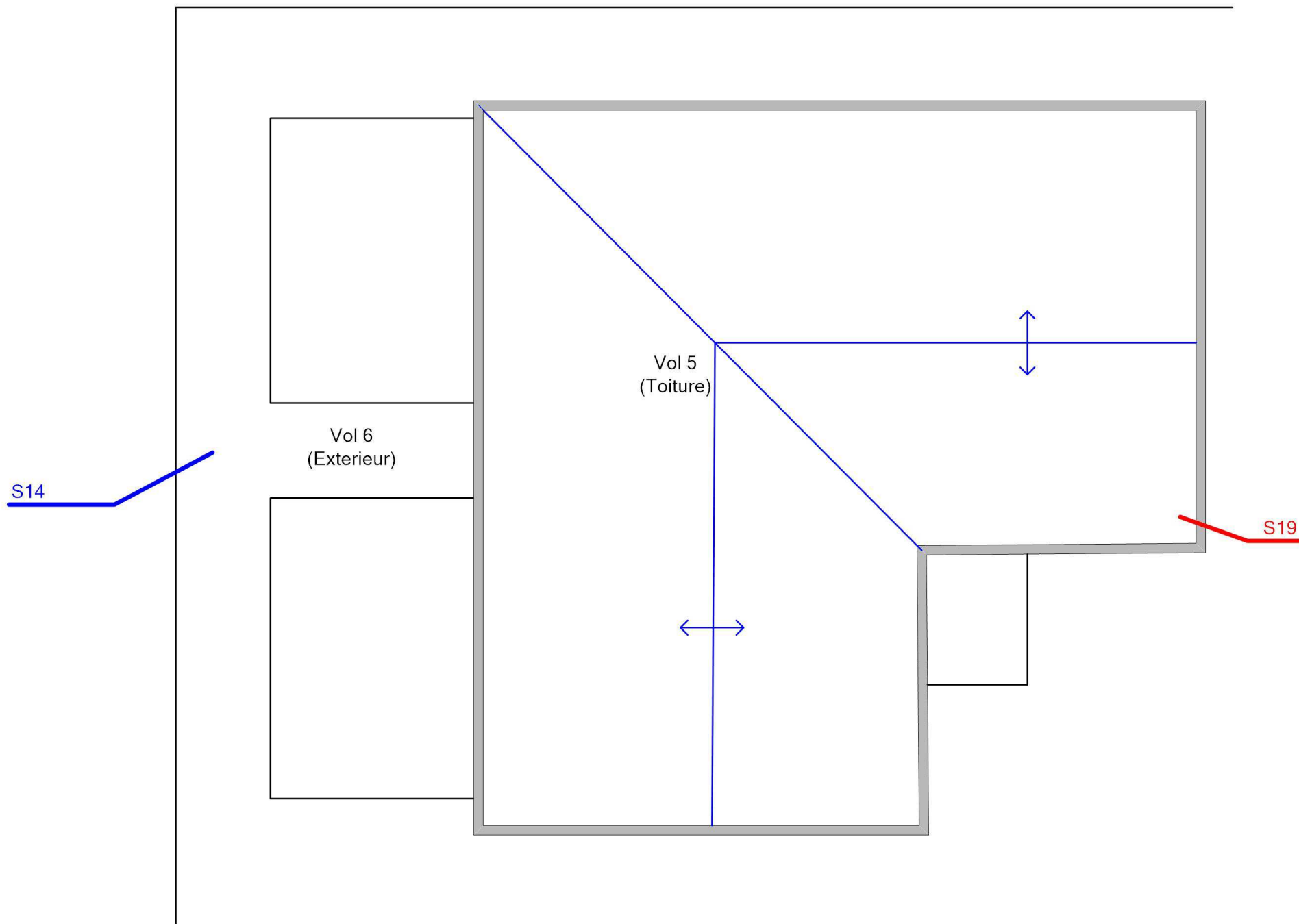

Adresse du bien
RUE NOEL 53200 CHATEAU GONTIER

Désignation
Bâtiment composé de 1 cage et de 1 étage

Date intervention
17/03/2017

Technicien intervenant
GARDENAT Ludovic



**PLAN MASSE+TOITURE - MPCA TOUTES CATÉGORIES CONFONDUES**

Référence:  
002OY000459

Légende

	S19: Ardoises composites
---	--------------------------

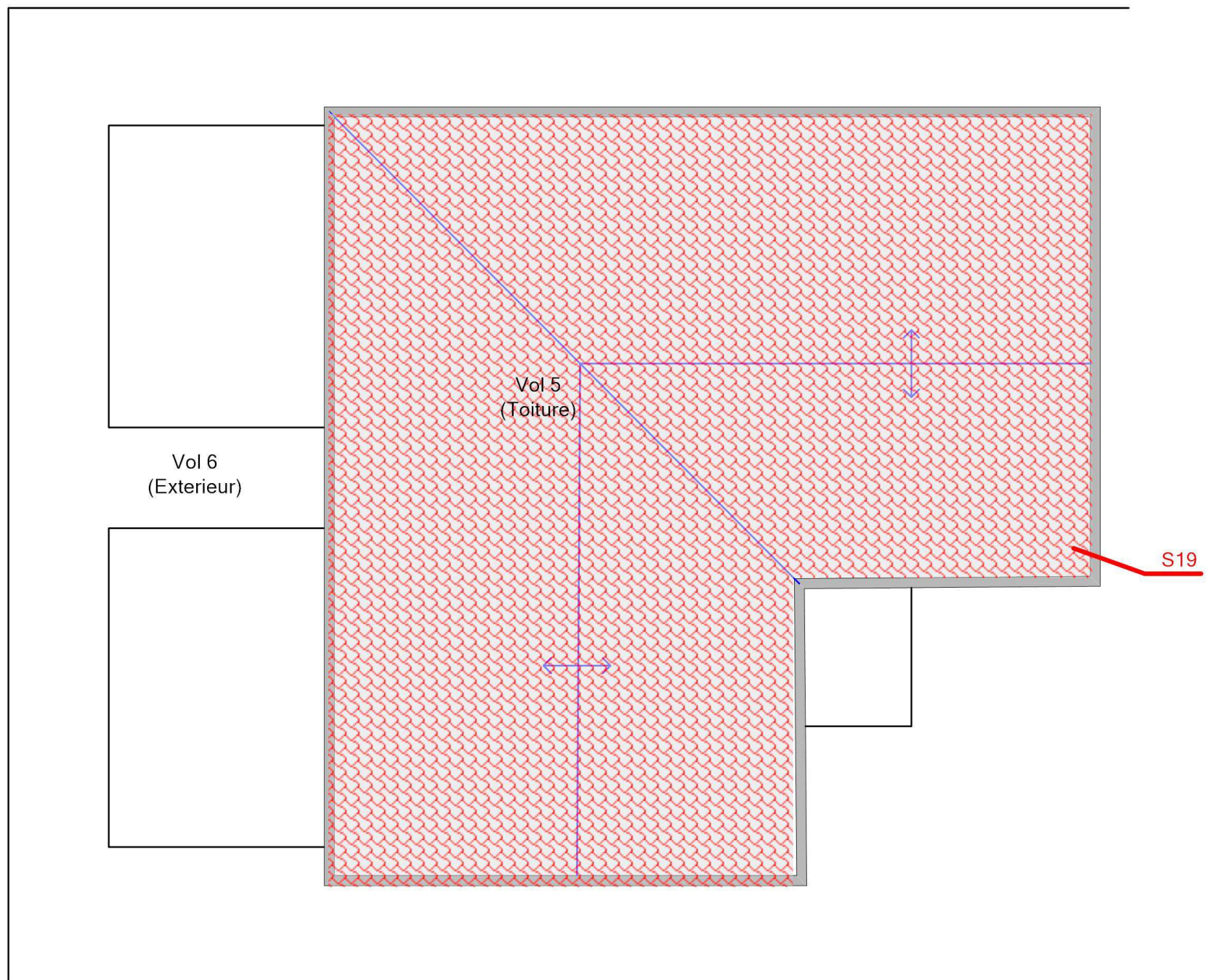

**Adresse du bien**  
RUE NOEL  
53200 CHATEAU GONTIER

**Désignation**  
Bâtiment composé de 1 cage et de 1 étage

**Date intervention**  
17/03/2017

**Technicien intervenant**  
GARDENAT Ludovic















**FACADE AVANT DROITE - MPCA TOUTES CATÉGORIES CONFONDUES**

Référence:  
002OY000459



Légende



S19: Ardoises  
composites



Adresse du bien	Désignation	Date intervention	Technicien intervenant
RUE NOEL 53200 CHATEAU GONTIER	Bâtiment composé de 1 cage et de 1 étage	17/03/2017	GARDENAT Ludovic









## ANNEXE : Reportage photographique

Photos représentant des matériaux et produits contenant de l'amiante

Référence	Localisation	Action
S17 - 1 (A17)	FACADE ARRIERE - Vol 9 FACADE ARRIERE)	Absence sur présentation de documents

Référence	Localisation	Action
S15 - 1 (A15)	FACADE AVANT DROITE - Vol 8 (FACADE AVANT DROITE)	Absence sur présentation de documents

Référence	Localisation	Action
S16 - 1 (A16)	FACADE AVANT GAUCHE - Vol 7 (FACADE AVANT GAUCHE)	Absence sur présentation de documents

Référence	Localisation	Action
S1 - 1 (A1)	PARTIES COMMUNES - Vol 1 (RDC)	Absence sur présentation de documents
S2 - 1 (A2)	PARTIES COMMUNES - Vol 3 (R+1)	Absence sur présentation de documents
S3 - 1 (A3)	PARTIES COMMUNES - Vol 1 (RDC)	Absence sur présentation de documents
S4 - 1 (A4)	PARTIES COMMUNES - Vol 3 (R+1)	Absence sur présentation de documents
S5 - 1 (A5)	PARTIES COMMUNES - Vol 1 (RDC)	Absence sur présentation de documents
S6 - 1 (A6)	PARTIES COMMUNES - Vol 2 (Local poubelle)	Absence sur présentation de documents
S7 - 1 (A7)	PARTIES COMMUNES - Vol 1 (RDC)	Absence sur présentation de documents
S8 - 1 (A8)	PARTIES COMMUNES - Vol 1 (RDC)	Absence sur présentation de documents
S9 - 1 (A9)	PARTIES COMMUNES - Vol 3 (R+1)	Absence sur présentation de documents
S10 - 1 (A10)	PARTIES COMMUNES - Vol 1 (RDC)	Absence sur présentation de documents
S11 - 1 (A11)	PARTIES COMMUNES - Vol 3 (R+1)	Absence sur présentation de documents
	PARTIES COMMUNES - Vol 3 (R+1)	I1
S12 - 1 (A12)	PARTIES COMMUNES - Vol 1 (RDC)	Absence sur présentation de documents
S13 - 1 (A13)	PARTIES COMMUNES - Vol 1 (RDC)	Absence sur présentation de documents
S18 - 1 (A18)	PARTIES COMMUNES - Vol 1 (RDC)	Absence sur présentation de documents

Référence	Localisation	Action
S14 - 1 (A14)	PLAN MASSE+TOITURE - Vol 6 (Exterieur)	Absence sur présentation de documents
<b>S19 - 1 (A19)</b>	<b>PLAN MASSE+TOITURE - Vol 5 (Toiture)</b>	<b>Présence sur présentation de documents</b>





S1 - 1 (A1)



S2 - 1 (A2)



S3 - 1 (A3)



S4 - 1 (A4)



S5 - 1 (A5)

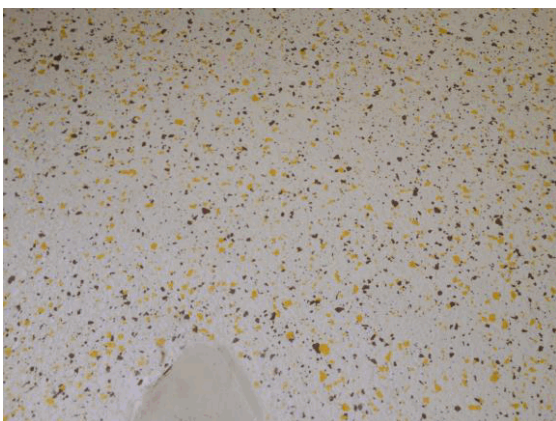

S6 - 1 (A6)



S7 - 1 (A7)



S8 - 1 (A8)



S9 - 1 (A9)



S10 - 1 (A10)



S11 - 1 (A11)



I1 - 1





S12 - 1 (A12)



S13 - 1 (A13)



S14 - 1 (A14)



S15 - 1 (A15)



S16 - 1 (A16)



S17 - 1 (A17)

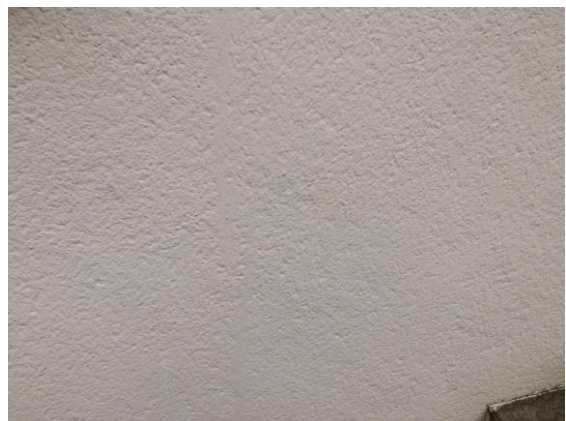

S18 - 1 (A18)



S19 - 1 (A19)

