

Rapport de mission de repérage des matériaux et produits contenant de l'amiante avant travaux

Examen réalisé conformément à l'application du décret n°2011-629 du 3 juin 2011 modifiant le Code du travail relatif à la protection contre les risques sanitaires liés à une exposition à l'amiante dans les immeubles bâtis, à l'arrêté du 26 juin 2013 relatif au repérage des matériaux et produits de la liste C contenant de l'amiante et au contenu du rapport de repérage, à la norme NF 46-020 et ses annexes.

Adresse du bien

Adresse :	20 BD MILIANA LES ERABLES - LA MAILLARDIERE
CP - Ville :	53200 CHATEAU GONTIER
Référence client :	_00156000050000100117_
Date du repérage :	30/06/2017
Désignation :	Appartement n° 117 de type 3 situé au 02 ème étage



Présence d'amiante

Oui

Présence de pièce(s) non visitée(s)

Oui

Le présent rapport ne peut être reproduit que dans son intégralité et doit être transmis à toute personne physique ou morale appelée à concevoir ou réaliser les travaux.





Sommaire

Rapport	Annexes
- Renseignements administratifs A - Désignation de l'immeuble B - Propriétaire / Donneur d'ordre C - Opérateur de repérage D - Personne autorisant l'émission du rapport E - Pièces visitées - Etude Préalable F - Descriptif des travaux envisagés G - Périmètre du bâtiment concerné H - Objectif de la mission I - Document(s) mis à disposition J - Périmètre et programme de repérage K - Motifs de réduction ou d'augmentation du nombre de prélèvements L - Adjonction(s) ou exclusion(s) M - Conditions existantes Conditions de repérage N - Modalités de repérage O - Moyens d'investigation Conclusions P - Conclusion(s) du présent rapport de repérage Q - Réserves / Commentaires R - Locaux ou partie de locaux non visités Grille de résultats du repérage	Annexe : Mesurage des zones amiantées Annexe : Plans Annexe : Reportage photographique Annexe : Prélèvements et analyses

Renseignements administratifs

A	Designation de l'immeuble	B	Propriétaire / Donneur d'ordre
Adresse :	20 BD MILIANA LES ERABLES - LA MAILLARDIERE 53200 CHATEAU GONTIER	<u>Propriétaire</u> : O.P.H. MAYENNE HABITAT	<u>Donneur d'ordre</u> : O.P.H. MAYENNE HABITAT
Référence client :	_00156000050000100117_	<u>Adresse</u> : 10 RUE AUGUSTE BEUNEUX - CS 62039 53020 LAVAL CEDEX 9	<u>Adresse</u> : 10 RUE AUGUSTE BEUNEUX - CS 62039 53020 LAVAL CEDEX 9
Désignation :	Appartement n° 117 de type 3 situé au 02 ème étage		
Date de construction :			

C	Opérateur de repérage	D	Personne autorisant l'émission du rapport conformément à la norme NF 46-020
Compagnie & Siret : AC Environnement (N° 441355914) Nom : JOUSSELIN David Accompagnateur : J.SEVEN (0 800 400 100) Date de repérage : 30/06/2017		Nom : MORA Denis Date du rapport : 19/07/2017 A Riorges, le 19/07/2017  Assurance : QBE Insurance 031 0004725 (Date de validité : 01/01/2018)	
Le présent rapport est établi par une personne dont les compétences sont certifiées par ICERT CERTIFICATION Parc Edonia – Bat G – rue de la Terre Numéro attestation : CPDI3391 V2 Délivré le : 03/04/2015 			

E	Pièces visitées
Liste des locaux visités :	
Appartement n°117 - Vol 1 (Dégagement) Appartement n°117 - Vol 3 (W.C) Appartement n°117 - Vol 5 (Cuisine) Appartement n°117 - Vol 7 (Chambre 2)	Appartement n°117 - Vol 2 (Placard) Appartement n°117 - Vol 4 (SDB) Appartement n°117 - Vol 6 (Chambre 1) Appartement n°117 - Vol 9 (Séjour)

Etude préalable

F Descriptif des travaux envisagés

Repérage exhaustif de l'ensemble des matériaux susceptibles de contenir de l'amiante présents dans le logement.

G	Périmètre du bâtiment concerné	H	Objectif de la mission
	Ensemble du logement (garage et balcon non compris)		Ce repérage a pour objectif d'identifier et localiser les matériaux et produits contenant de l'amiante incorporés ou faisant indissociablement corps avec l'immeuble ou la partie d'immeuble sur lequel des travaux sont programmés.

I Document(s) mis à disposition

Aucun

J Périmètre et programme de repérage de l'opérateur

Conformément au programme des travaux défini par le donneur d'ordre, nous avons vérifié l'ensemble des composants et matériaux des catégories suivantes conformément à l'annexe A1 de la norme NF 46-020:

Categorie	Plan	Volume	Localisation
Parois verticales intérieures et enduits	Appartement n°117	Vol 1 (Dégagement) - Vol 2 (Placard) - Vol 3 (W.C) - Vol 4 (SDB) - Vol 5 (Cuisine) - Vol 6 (Chambre 1) - Vol 7 (Chambre 2) - Vol 9 (Séjour)	
Plafond et faux-plafonds	Appartement n°117	Vol 1 (Dégagement) - Vol 2 (Placard) - Vol 3 (W.C) - Vol 4 (SDB) - Vol 5 (Cuisine) - Vol 6 (Chambre 1) - Vol 7 (Chambre 2) - Vol 9 (Séjour)	
Revêtement de sol	Appartement n°117	Vol 1 (Dégagement) - Vol 2 (Placard) - Vol 3 (W.C) - Vol 4 (SDB) - Vol 5 (Cuisine) - Vol 6 (Chambre 1) - Vol 7 (Chambre 2) - Vol 9 (Séjour)	
Revêtement de mur	Appartement n°117	Vol 4 (SDB) - Vol 5 (Cuisine)	
Equipements divers et accessoires	Appartement n°117	Vol 5 (Cuisine)	

K Motif(s) ayant pu conduire à réduire ou augmenter le nombre de prélèvements tel qu'indiqué en Annexe A de la norme NF 46-020 pour chacun des matériaux et produits repérés.

Aucun(s)

L	Adjonction(s) ou exclusion(s) par rapport à la norme NF 46-020
----------	---

Aucune(s)

M	Conditions existantes au moment du prélèvement susceptibles d'influencer l'interprétation des résultats des analyses.
----------	--

Aucunes

Conditions de repérage

N	Modalités de repérage
----------	------------------------------

Dans un premier temps, l'opérateur de repérage recherche et constate de visu la présence de matériaux et produits qui correspondent aux composants ou parties de composants listés en annexe 1 du présent arrêté et qui sont susceptibles de contenir de l'amiante. S'il a connaissance d'autres produits ou matériaux réputés contenir de l'amiante, il les repère également.

L'inspection des ouvrages doit être exhaustive. Le repérage peut nécessiter des sondages destructifs ou des démontages particuliers. Par exemple, il convient de procéder aux investigations suivantes :

- les pléniums doivent être inspectés ;
- les gaines techniques doivent être contrôlées ;
- les cloisons démontables doivent être examinées (têtes, pieds et joints de la cloison, réservations) ;
- les éléments de façade, gaines maçonnées, joints de cloisons devront être sondés ou démontés s'il y a présomption de présence de matériaux contenant de l'amiante.

Lorsque, dans des cas très exceptionnels, qui doivent être justifiés, certaines parties d'ouvrages ne sont pas accessibles avant que la démolition / les travaux ne commence(nt), l'opérateur de repérage émet les réserves correspondantes et préconise les investigations complémentaires qui devront être réalisées entre les différentes étapes de la démolition/les travaux.

Il examine de façon exhaustive tous les locaux qui composent le bâtiment. La définition de zones présentant des similitudes d'ouvrage permet d'optimiser les investigations à conduire en réduisant le nombre de prélèvements qui sont transmis pour analyse.

Dans un second temps, et pour chacun des ouvrages ou composants repérés, en fonction des informations dont il dispose et de sa connaissance des matériaux et produits utilisés, il atteste, le cas échéant, de la présence d'amiante. En cas de doute, il détermine les prélèvements et analyses de matériaux nécessaires pour conclure.

Conformément aux prescriptions des articles L.1334-7, R 1334-14, R 1334-27 et R 1334-29 du code de la santé publique, à la norme AFNOR NF X46-020, les analyses des échantillons de ces produits et matériaux sont réalisées par un organisme accrédité.

L'opérateur de repérage veille à la traçabilité des échantillons prélevés : ces échantillons sont repérés de manière que les ouvrages dans lesquels ils ont été prélevés puissent être identifiés.

O	Moyens d'investigation
----------	-------------------------------

- Contrôler au niveau des blocs prises pour examiner la composition des cloisons
 - Dépose des éléments de finition (plinthes, couvre-joints, etc) des cloisons démontables pour examiner les têtes, pieds et joints de ces cloisons
- Déterminer les sondages destructifs ou les démontages particuliers permettant d'accéder aux matériaux susceptibles de contenir de l'amiante (élément de façade, gaine maçonnée, joint de cloisons, etc). Dans le cas où le risque de découverte de matériaux et produits friables contenant de l'amiante est probable, les moyens de prévention adéquats devront être mis en oeuvre.
- classement des matériaux et produits selon leurs caractéristiques
 - prélèvements pour déterminer par analyse, lorsque les connaissances de l'opérateur de repérage ne lui ont pas permis de conclure, la présence effective d'amiante dans des matériaux et produits susceptibles d'en contenir.
 - Identification de l'état de conservation ou de dégradation des matériaux et produits contenant de l'amiante.
 - La liste des matériaux et produits susceptibles de contenir de l'amiante à vérifier dans le cadre du diagnostic avant travaux est définie dans l'annexe A de la norme AFNOR 46-020

Conclusions

P Conclusion du présent rapport de repérage

Dans le cadre de notre mission, il a été repéré des matériaux et produits susceptibles de contenir de l'amiante pour lesquels des sondages et/ou prélèvements doivent être effectués.

Localisation	Matériau	Justification
Vol 1 (Dégagement)	Lés plastiques avec sous-couche	Aucun prélèvement réalisé à la demande du client sur les revêtements de sols non d'origines.
Vol 4 (SDB)	Lés plastiques avec sous-couche	Aucun prélèvement réalisé à la demande du client sur les revêtements de sols non d'origines.
Vol 3 (W.C)	Lés plastiques avec sous-couche	Aucun prélèvement réalisé à la demande du client sur les revêtements de sols non d'origines.
Vol 2 (Placard)	Lés plastiques avec sous-couche	Aucun prélèvement réalisé à la demande du client sur les revêtements de sols non d'origines.
Vol 6 (Chambre 1)	Lés plastiques avec sous-couche	Aucun prélèvement réalisé à la demande du client sur les revêtements de sols non d'origines.
Vol 5 (Cuisine)	Lés plastiques avec sous-couche	Aucun prélèvement réalisé à la demande du client sur les revêtements de sols non d'origines.
Vol 9 (Séjour)	Lés plastiques avec sous-couche	Aucun prélèvement réalisé à la demande du client sur les revêtements de sols non d'origines.
Vol 7 (Chambre 2)	Lés plastiques avec sous-couche	Aucun prélèvement réalisé à la demande du client sur les revêtements de sols non d'origines.
Vol 5 (Cuisine)	Mastic étanchéité	Aucun prélèvement réalisé à la demande du client sur l'ensemble des mastics des appareils sanitaires et équipements divers
Vol 4 (SDB)	Mastic étanchéité	Aucun prélèvement réalisé à la demande du client sur l'ensemble des mastics des appareils sanitaires et équipements divers
Vol 5 (Cuisine)	PVC 4 / 16 / 4	Aucun prélèvement réalisé à la demande du client sur les menuiseries PVC
Vol 9 (Séjour)	PVC 4 / 16 / 4	Aucun prélèvement réalisé à la demande du client sur les menuiseries PVC
Vol 7 (Chambre 2)	PVC 4 / 16 / 4	Aucun prélèvement réalisé à la demande du client sur les menuiseries PVC
Vol 6 (Chambre 1)	PVC 4 / 16 / 4	Aucun prélèvement réalisé à la demande du client sur les menuiseries PVC
Vol 4 (SDB)	Joints	Aucun prélèvement réalisé à la demande du client
Vol 6 (Chambre 1)	Joints	Aucun prélèvement réalisé à la demande du client
Vol 5 (Cuisine)	Joints	Aucun prélèvement réalisé à la demande du client
Vol 9 (Séjour)	Joints	Aucun prélèvement réalisé à la demande du client
Vol 7 (Chambre 2)	Joints	Aucun prélèvement réalisé à la demande du client

Dans le cadre de notre mission, il a été repéré des matériaux et produits contenant de l'amiante

Localisation	Catégorie	Composant	Partie de composant	Sur avis / réf pré.
Vol 5 (Cuisine)	Plafond et faux-plafonds	Plafonds	Enduit ciment et plâtreux (Plafond pièces humides)	P6
Vol 4 (SDB)	Plafond et faux-plafonds	Plafonds	Enduit ciment et plâtreux (Plafond pièces humides)	P6
Vol 3 (W.C)	Plafond et faux-plafonds	Plafonds	Enduit ciment et plâtreux (Plafond pièces humides)	P6
Vol 2 (Placard)	Plafond et faux-plafonds	Plafonds	Enduit ciment et plâtreux (Plafond pièces humides)	P6



Vol 1 (Dégagement)	Parois verticales intérieures et enduits	Cloisons légères ou préfabriquées	Jonction entre panneaux préfabriqués	S13
Vol 5 (Cuisine)	Parois verticales intérieures et enduits	Cloisons légères ou préfabriquées	Jonction entre panneaux préfabriqués	S14

Q Réserves / Commentaires

Bilan cartographie amiante sur les 12 logements réalisés dans le groupe 156 :

Matériaux amiantés :

- 0 enduits plâtre sur les porteurs des pièces humides sont amiantés sur les 12 prélevés
- 2 enduit cloison et doublage plaque de plâtre pièces humides sont amianté sur les 2 prélevés
- 4 enduits plâtre sur les plafonds des pièces humides sont amianté sur les 12 prélevés
- 1 enduits plâtre sur les porteurs des pièces sèches sont amiantés sur les 12 prélevés
- 2 enduit cloison et doublage plaque de plâtre pièces sèches sont amianté sur les 2 prélevés
- 3 enduits plâtre sur les plafonds des pièces sèches sont amianté sur les 12 prélevés
- 2 colles de Faïences SDB sont amiantées sur les 24 colles de faïences prélevées (en cuisine et SDB)

Suite aux résultats obtenu en phase 1 et 2, l'ensemble des cloisons et doublages plaque de plâtre pièces sèches et pièces humides ont été considérés comme amiantées dans les diagnostics des 10 logements de la phase 3.

On retrouve de l'amiante dans les enduits plâtres dans 5 logements sur les 12 réalisés. (enduit plâtre murs porteurs ou plafonds)

Sur les 24 prélèvements d'enduits plâtres réalisés dans les 12 logements du groupe 156, on retrouve 8 prélèvements amiantés. (1 mur porteur et 7 plafonds)

Les résultats obtenus ne permettent pas de conclure sur la présence ou non d'amiante dans les logements non visités. En cas d'intervention dans un de ces logements il conviendra de réaliser des prélèvements sur les enduits des porteurs et plafonds, ou à défaut de considérer l'ensemble de ces éléments comme étant amiantés.

Il en est de même pour les colles de faïences ou 2 colles de faïences sont amiantées sur les 24 prélevées.

- Commentaire n°1 : Dans le cadre du diagnostic amiante type « avant démolition » dans le logement, certains matériaux susceptibles de contenir de l'amiante n'ont pas fait l'objet de prélèvements à la demande du client :

- Les diverses peintures du logement
- Les peintures sur les boiseries (Plinthes, porte intérieur, porte palière...)
- Les menuiseries en PVC
- L'ensemble des mastics et joints d'étanchéité des équipements sanitaires (évier, baignoire, douche WC, lavabo...)
- Autres mastic dans le logement
- Les joints de radiateur
- Les colles de barre de seuil
- Les revêtements de sols autres que ceux d'origine (Type linoléum + colle jaune)

De plus le diagnostic amiante ne concerne pas :

Les balcons considérer comme non visités.

Les garages ou caves considérer comme non visités.

Les gaines et coffres verticaux et horizontaux inaccessibles sans sondage destructif

Les matériaux invisibles derrière les doublages.

R Locaux ou partie de locaux non visités

Localisation / Désignation	Justification	Remarque
Appartement n°117 - Vol 8 (Balcon)	pièce non visée par le présent diagnostic	Balcon pris en compte dans le diagnostic des façades du bâtiment

Note : En présence de locaux ou partie de locaux non visités, des investigations complémentaires devront être menées afin d'accéder à ces locaux, pour finaliser ce repérage.

Sommaire des grilles de résultat de repérage

- Parois verticales intérieures et enduits

- Plafond et faux-plafonds

- Revêtement de sol

- Revêtement de mur

- Equipements divers et accessoires

Grille de résultats du repérage des MPCA pour la catégorie : Equipements divers et accessoires

Plan	Localisation	Composant	Partie composant	Descriptif de l'action menée				Laboratoire			Conclusion
				Réf action	Observation	Précision loc.	Ref photo	Ref Prél.	Descriptif	Résultat	
Appartement n°117	Vol 5 (Cuisine)	Evier	Peinture bitumineuse bleue	P4	Réalisation d'un prélèvement		002HD001587 n°4 - 1	P4	Peinture en vrac	Négatif	Négatif sur analyse
Appartement n°117	Vol 5 (Cuisine)	Evier	Mastic étanchéité	I2			I2 - 2 - 002HD001587 n°11 - 1				Aucun prélèvement réalisé à la demande du client sur l'ensemble des mastics des appareils sanitaires et équipements divers
Appartement n°117	Vol 4 (SDB)	Evier	Mastic étanchéité	I2			I2 - 2 - 002HD001587 n°11 - 1				Aucun prélèvement réalisé à la demande du client sur l'ensemble des mastics des appareils sanitaires et équipements divers
Appartement n°117	Vol 4 (SDB)	Radiateurs	Joints	I4			002HD001587 n°11 - 1 - I4 - 2				Aucun prélèvement réalisé à la demande du client
Appartement n°117	Vol 6 (Chambre 1)	Radiateurs	Joints	I4			002HD001587 n°11 - 1 - I4 - 2				Aucun prélèvement réalisé à la demande du client



Grille de résultats du repérage des MPCA pour la catégorie : Equipements divers et accessoires

Plan	Localisation	Composant	Partie composant	Descriptif de l'action menée				Laboratoire			Conclusion
				Réf action	Observation	Précision loc.	Ref photo	Ref Prél.	Descriptif	Résultat	
Appartement n°117	Vol 5 (Cuisine)	Radiateurs	Joints	I4			002HD0015 87 n°11 - 1 - I4 - 2				Aucun prélèvement réalisé à la demande du client
Appartement n°117	Vol 9 (Séjour)	Radiateurs	Joints	I4			002HD0015 87 n°11 - 1 - I4 - 2				Aucun prélèvement réalisé à la demande du client
Appartement n°117	Vol 7 (Chambre 2)	Radiateurs	Joints	I4			002HD0015 87 n°11 - 1 - I4 - 2				Aucun prélèvement réalisé à la demande du client

Grille de résultats du repérage des MPCA pour la catégorie : Parois verticales intérieures et enduits

Plan	Localisation	Composant	Partie composant	Descriptif de l'action menée				Laboratoire			Conclusion
				Réf action	Observation	Précision loc.	Ref photo	Ref Prél.	Descriptif	Résultat	
Appartement n°117	Vol 1 (Dégagement)	Murs et cloisons	Enduit ciment avec enduit plâtreux (Porteur pièces sèches)	P2	Réalisation d'un prélèvement		002HD0015 87 n°2 - 1 - 002HD0015 87 n°2 - 2	P2	Enduit plâtreux blanc en vrac + peinture	Négatif	Négatif sur analyse
Appartement n°117	Vol 1 (Dégagement) - Vol 6 (Chambre 1) - Vol 9 (Séjour) - Vol 7 (Chambre 2)	Murs et cloisons	Enduit ciment avec enduit plâtreux (Porteur pièces sèches)	P2 - S4 - S5 - S6	Sondage et extension de la zone homogène du prélèvement P2		002HD0015 87 n°2 - 1 - 002HD0015 87 n°2 - 2	P2	Enduit plâtreux blanc en vrac + peinture	Négatif	Négatif sur analyse
Appartement n°117	Vol 5 (Cuisine)	Murs et cloisons	Enduit ciment avec enduit plâtreux (Porteur pièces humides)	P3	Réalisation d'un prélèvement		002HD0015 87 n°3 - 1 - 002HD0015 87 n°3 - 2	P3	Enduit plâtreux blanc en vrac + peinture	Négatif	Négatif sur analyse



Grille de résultats du repérage des MPCA pour la catégorie : Parois verticales intérieures et enduits

Plan	Localisation	Composant	Partie composant	Descriptif de l'action menée				Laboratoire			Conclusion
				Réf action	Observation	Précision loc.	Ref photo	Ref Prél.	Descriptif	Résultat	
Appartement n°117	Vol 4 (SDB) - Vol 2 (Placard)	Murs et cloisons	Enduit ciment avec enduit plâtreux (Porteur pièces humides)	S7 - S8	Sondage et extension de la zone homogène du prélèvement P3		002HD001587 n°3 - 1 - 002HD001587 n°3 - 2	P3	Enduit plâtreux blanc en vrac + peinture	Négatif	Négatif sur analyse
Appartement n°117	Vol 1 (Dégagement)	Cloisons légères ou préfabriquées	Jonction entre panneaux préfabriqués	S13	Réalisation d'un sondage	Cloison et doublage placoplâtre pièces sèches					Présence sur document cf prélèvement n° 4 du rapport société AC-ENVIRONNEMENT n°002HD000939
Appartement n°117	Vol 1 (Dégagement)	Cloisons légères ou préfabriquées	Jonction entre panneaux préfabriqués	S13	Sondage et extension de la zone homogène du sondage S13	Cloison et doublage placoplâtre pièces sèches					Présence sur document cf prélèvement n° 4 du rapport société AC-ENVIRONNEMENT n°002HD000939
Appartement n°117	Vol 9 (Séjour)	Cloisons légères ou préfabriquées	Jonction entre panneaux préfabriqués	S13	Sondage et extension de la zone homogène du sondage S13	Cloison et doublage placoplâtre pièces sèches					Présence sur document cf prélèvement n° 4 du rapport société AC-ENVIRONNEMENT n°002HD000939



Grille de résultats du repérage des MPCA pour la catégorie : Parois verticales intérieures et enduits

Plan	Localisation	Composant	Partie composant	Descriptif de l'action menée				Laboratoire			Conclusion
				Réf action	Observation	Précision loc.	Ref photo	Ref Prél.	Descriptif	Résultat	
Appartement n°117	Vol 7 (Chambre 2)	Cloisons légères ou préfabriquées	Jonction entre panneaux préfabriqués	S13	Sondage et extension de la zone homogène du sondage S13	Cloison et doublage placoplâtre pièces sèches					Présence sur document cf prélèvement n° 4 du rapport société AC-ENVIRONNEMENT n°002HD000939
Appartement n°117	Vol 6 (Chambre 1)	Cloisons légères ou préfabriquées	Jonction entre panneaux préfabriqués	S13	Sondage et extension de la zone homogène du sondage S13	Cloison et doublage placoplâtre pièces sèches					Présence sur document cf prélèvement n° 4 du rapport société AC-ENVIRONNEMENT n°002HD000939
Appartement n°117	Vol 5 (Cuisine)	Cloisons légères ou préfabriquées	Jonction entre panneaux préfabriqués	S14	Réalisation d'un sondage	Cloison et doublage placoplâtre pièces humides					Présence sur document cf prélèvement n° 8 du rapport société AC-ENVIRONNEMENT n°002HD000939



Grille de résultats du repérage des MPCA pour la catégorie : Parois verticales intérieures et enduits

Plan	Localisation	Composant	Partie composant	Descriptif de l'action menée				Laboratoire			Conclusion
				Réf action	Observation	Précision loc.	Ref photo	Ref Prél.	Descriptif	Résultat	
Appartement n°117	Vol 4 (SDB)	Cloisons légères ou préfabriquées	Jonction entre panneaux préfabriqués	S14	Sondage et extension de la zone homogène du sondage S14	Cloison et doublage placoplâtre pièces humides					Présence sur document cf prélèvement n° 8 du rapport société AC-ENVIRONNEMENT n°002HD000939
Appartement n°117	Vol 3 (W.C)	Cloisons légères ou préfabriquées	Jonction entre panneaux préfabriqués	S14	Sondage et extension de la zone homogène du sondage S14	Cloison et doublage placoplâtre pièces humides					Présence sur document cf prélèvement n° 8 du rapport société AC-ENVIRONNEMENT n°002HD000939
Appartement n°117	Vol 2 (Placard)	Cloisons légères ou préfabriquées	Jonction entre panneaux préfabriqués	S14	Sondage et extension de la zone homogène du sondage S14	Cloison et doublage placoplâtre pièces humides					Présence sur document cf prélèvement n° 8 du rapport société AC-ENVIRONNEMENT n°002HD000939



Grille de résultats du repérage des MPCA pour la catégorie : Parois verticales intérieures et enduits

Plan	Localisation	Composant	Partie composant	Descriptif de l'action menée				Laboratoire			Conclusion
				Réf action	Observation	Précision loc.	Ref photo	Ref Prél.	Descriptif	Résultat	
Appartement n°117	Vol 1 (Dégagement)	Menuiseries	Ensemble des joints d'étanchéité porte d'entrée	S19			002HD0015 87 n°11 - 1 - 002HD0015 87 n°11 - 2				Négatif sur document cf prélèvement n° 17 du rapport société AC-ENVIRONNEMENT n°002HD000939
Appartement n°117	Vol 5 (Cuisine)	Menuiseries	PVC 4 / 16 / 4	I3			I3 - 2 - 002HD0015 87 n°11 - 1				Aucun prélèvement réalisé à la demande du client sur les menuiseries PVC
Appartement n°117	Vol 9 (Séjour)	Menuiseries	PVC 4 / 16 / 4	I3			I3 - 2 - 002HD0015 87 n°11 - 1				Aucun prélèvement réalisé à la demande du client sur les menuiseries PVC
Appartement n°117	Vol 7 (Chambre 2)	Menuiseries	PVC 4 / 16 / 4	I3			I3 - 2 - 002HD0015 87 n°11 - 1				Aucun prélèvement réalisé à la demande du client sur les menuiseries PVC



Grille de résultats du repérage des MPCA pour la catégorie : Parois verticales intérieures et enduits

Plan	Localisation	Composant	Partie composant	Descriptif de l'action menée				Laboratoire			Conclusion
				Réf action	Observation	Précision loc.	Ref photo	Ref Prél.	Descriptif	Résultat	
Appartement n°117	Vol 6 (Chambre 1)	Menuiseries	PVC 4 / 16 / 4	I3			I3 - 2 - 002HD001587 n°11 - 1				Aucun prélèvement réalisé à la demande du client sur les menuiseries PVC

Grille de résultats du repérage des MPCA pour la catégorie : Plafond et faux-plafonds

Plan	Localisation	Composant	Partie composant	Descriptif de l'action menée				Laboratoire			Conclusion
				Réf action	Observation	Précision loc.	Ref photo	Ref Prél.	Descriptif	Résultat	
Appartement n°117	Vol 1 (Dégagement)	Plafonds	Enduit ciment et platreux (Plafond pièce sèche)	P1	Réalisation d'un prélèvement		002HD001587 n°1 - 1	P1	Enduit gris en vrac + peinture	Négatif	Négatif sur analyse
Appartement n°117	Vol 9 (Séjour) - Vol 6 (Chambre 1) - Vol 7 (Chambre 2)	Plafonds	Enduit ciment et platreux (Plafond pièce sèche)	S1 - S2 - S3	Sondage et extension de la zone homogène du prélèvement P1		002HD001587 n°1 - 1	P1	Enduit gris en vrac + peinture	Négatif	Négatif sur analyse
Appartement n°117	Vol 5 (Cuisine)	Plafonds	Enduit ciment et platreux (Plafond pièces humides)	P6	Réalisation d'un prélèvement		002HD001587 n°6 - 1 - 002HD001587 n°6 - 2	P6	Enduit ciment et platreux (Plafond pièces humides)	Positif	Présence sur analyse
Appartement n°117	Vol 4 (SDB)	Plafonds	Enduit ciment et platreux (Plafond pièces humides)	S9 (P6)	Sondage et extension de la zone homogène du prélèvement P6		002HD001587 n°6 - 1 - 002HD001587 n°6 - 2	P6	Enduit ciment et platreux (Plafond pièces humides)	Positif	Présence sur analyse
Appartement n°117	Vol 3 (W.C)	Plafonds	Enduit ciment et platreux (Plafond pièces humides)	S10 (P6)	Sondage et extension de la zone homogène du prélèvement P6		002HD001587 n°6 - 1 - 002HD001587 n°6 - 2	P6	Enduit ciment et platreux (Plafond pièces humides)	Positif	Présence sur analyse
Appartement n°117	Vol 2 (Placard)	Plafonds	Enduit ciment et platreux (Plafond pièces humides)	S11 (P6)	Sondage et extension de la zone homogène du prélèvement P6		002HD001587 n°6 - 1 - 002HD001587 n°6 - 2	P6	Enduit ciment et platreux (Plafond pièces humides)	Positif	Présence sur analyse

Grille de résultats du repérage des MPCA pour la catégorie : Revêtement de mur



Plan	Localisation	Composant	Partie composant	Descriptif de l'action menée				Laboratoire			Conclusion
				Réf action	Observation	Précision loc.	Ref photo	Ref Prél.	Descriptif	Résultat	
Appartement n°117	Vol 5 (Cuisine)	Revêtement de mur	Colle de carrelage (faïence cuisine)	P5	Réalisation d'un prélèvement		002HD0015 87 n°5 - 1 - 002HD0015 87 n°5 - 2	P5	Colle beige + carrelage + matériau souple blanc	Négatif	Négatif sur analyse
Appartement n°117	Vol 4 (SDB)	Revêtement de mur	Colle de carrelage (faïence SDB)	P7	Réalisation d'un prélèvement		002HD0015 87 n°7 - 1 - 002HD0015 87 n°7 - 2	P7	Colle grise + couche plâtrée blanche + peinture	Négatif	Négatif sur analyse
Appartement n°117	Vol 4 (SDB)	Revêtement de mur	Colle de carrelage (faïence SDB)	P7	Sondage et extension de la zone homogène du prélèvement P7		002HD0015 87 n°7 - 1 - 002HD0015 87 n°7 - 2	P7	Colle grise + couche plâtrée blanche + peinture	Négatif	Négatif sur analyse
Grille de résultats du repérage des MPCA pour la catégorie : Revêtement de sol											

Plan	Localisation	Composant	Partie composant	Descriptif de l'action menée				Laboratoire			Conclusion
				Réf action	Observation	Précision loc.	Ref photo	Ref Prél.	Descriptif	Résultat	
Appartement n°117	Vol 4 (SDB)	Revêtement de sol	Dalles semie dure beige avec sous face rose + colle jaune	P8	Réalisation d'un prélèvement		002HD0015 87 n°8 - 1 - 002HD0015 87 n°8 - 2	P8	Revêtement bicouche souple beige et gris + colle polymère jaune en faible quantité	Négatif	Négatif sur analyse
Appartement n°117	Vol 3 (W.C)	Revêtement de sol	Dalles semie dure beige avec sous face rose + colle jaune	S12	Sondage et extension de la zone homogène du prélèvement P8		002HD0015 87 n°8 - 1 - 002HD0015 87 n°8 - 2	P8	Revêtement bicouche souple beige et gris + colle polymère jaune en faible quantité	Négatif	Négatif sur analyse
Appartement n°117	Vol 1 (Dégagement)	Revêtement de sol	Dalles semie dure grise avec sous face bleue + colle jaune	P9	Réalisation d'un prélèvement		002HD0015 87 n°9 - 1 - 002HD0015 87 n°9 - 2	P9	Revêtement bicouche souple beige et vert + colle polymère jaune	Négatif	Négatif sur analyse
Appartement n°117	Vol 2 (Placard)	Revêtement de sol	Dalles cassante beige avec colle jaune	P10	Réalisation d'un prélèvement		002HD0015 87 n°10 - 1 - - 002HD0015 87 n°10 - 2	P10	Revêtement souple beige + colle polymère jaune	Négatif	Négatif sur analyse



Grille de résultats du repérage des MPCA pour la catégorie : Revêtement de sol

Plan	Localisation	Composant	Partie composant	Descriptif de l'action menée				Laboratoire			Conclusion
				Réf action	Observation	Précision loc.	Ref photo	Ref Prél.	Descriptif	Résultat	
Appartement n°117	Vol 5 (Cuisine)	Revêtement de sol	Ragréage	S15	Gris d'origine pièces humides						Négatif sur document cf prélèvement n° 11 du rapport société AC-ENVIRONNEMENT n°002HD000939
Appartement n°117	Vol 2 (Placard)	Revêtement de sol	Ragréage	S15	Gris d'origine pièces humides						Négatif sur document cf prélèvement n° 11 du rapport société AC-ENVIRONNEMENT n°002HD000939
Appartement n°117	Vol 4 (SDB)	Revêtement de sol	Ragréage	S15	Gris d'origine pièces humides						Négatif sur document cf prélèvement n° 11 du rapport société AC-ENVIRONNEMENT n°002HD000939



Grille de résultats du repérage des MPCA pour la catégorie : Revêtement de sol

Plan	Localisation	Composant	Partie composant	Descriptif de l'action menée				Laboratoire			Conclusion
				Réf action	Observation	Précision loc.	Ref photo	Ref Prél.	Descriptif	Résultat	
Appartement n°117	Vol 3 (W.C)	Revêtement de sol	Ragréage	S15	Gris d'origine pièces humides						Négatif sur document cf prélèvement n° 11 du rapport société AC-ENVIRONNEMENT n°002HD000939
Appartement n°117	Vol 5 (Cuisine)	Revêtement de sol	Lés plastiques avec sous-couche	S16	Colle jaune du revêtement de sol d'origine						Négatif sur document cf prélèvement n° 12 du rapport société AC-ENVIRONNEMENT n°002HD000939
Appartement n°117	Vol 2 (Placard)	Revêtement de sol	Lés plastiques avec sous-couche	S16	Colle jaune du revêtement de sol d'origine						Négatif sur document cf prélèvement n° 12 du rapport société AC-ENVIRONNEMENT n°002HD000939



Grille de résultats du repérage des MPCA pour la catégorie : Revêtement de sol

Plan	Localisation	Composant	Partie composant	Descriptif de l'action menée				Laboratoire			Conclusion
				Réf action	Observation	Précision loc.	Ref photo	Ref Prél.	Descriptif	Résultat	
Appartement n°117	Vol 3 (W.C)	Revêtement de sol	Lés plastiques avec sous-couche	S16	Colle jaune du revêtement de sol d'origine						Négatif sur document cf prélèvement n° 12 du rapport société AC-ENVIRONNEMENT n°002HD000939
Appartement n°117	Vol 4 (SDB)	Revêtement de sol	Lés plastiques avec sous-couche	S16	Colle jaune du revêtement de sol d'origine						Négatif sur document cf prélèvement n° 12 du rapport société AC-ENVIRONNEMENT n°002HD000939
Appartement n°117	Vol 7 (Chambre 2)	Revêtement de sol	Ragréage	S17	Gris d'origine pièces sèches						Négatif sur document cf prélèvement n° 15 du rapport société AC-ENVIRONNEMENT n°002HD000939



Grille de résultats du repérage des MPCA pour la catégorie : Revêtement de sol

Plan	Localisation	Composant	Partie composant	Descriptif de l'action menée				Laboratoire			Conclusion
				Réf action	Observation	Précision loc.	Ref photo	Ref Prél.	Descriptif	Résultat	
Appartement n°117	Vol 9 (Séjour)	Revêtement de sol	Ragréage	S17	Gris d'origine pièces sèches						Négatif sur document cf prélèvement n° 15 du rapport société AC-ENVIRONNEMENT n°002HD000939
Appartement n°117	Vol 1 (Dégagement)	Revêtement de sol	Ragréage	S17	Gris d'origine pièces sèches						Négatif sur document cf prélèvement n° 15 du rapport société AC-ENVIRONNEMENT n°002HD000939
Appartement n°117	Vol 6 (Chambre 1)	Revêtement de sol	Ragréage	S17	Gris d'origine pièces sèches						Négatif sur document cf prélèvement n° 15 du rapport société AC-ENVIRONNEMENT n°002HD000939



Grille de résultats du repérage des MPCA pour la catégorie : Revêtement de sol

Plan	Localisation	Composant	Partie composant	Descriptif de l'action menée				Laboratoire			Conclusion
				Réf action	Observation	Précision loc.	Ref photo	Ref Prél.	Descriptif	Résultat	
Appartement n°117	Vol 7 (Chambre 2)	Revêtement de sol	Colles de revêtement de sol	S18	Colle jaune du revêtement de sol d'origine pièces sèches		002HD001587 n°11 - 1				Négatif sur document cf prélèvement n° 16 du rapport société AC-ENVIRONNEMENT n°002HD000939
Appartement n°117	Vol 9 (Séjour)	Revêtement de sol	Colles de revêtement de sol	S18	Colle jaune du revêtement de sol d'origine pièces sèches		002HD001587 n°11 - 1				Négatif sur document cf prélèvement n° 16 du rapport société AC-ENVIRONNEMENT n°002HD000939
Appartement n°117	Vol 1 (Dépagement)	Revêtement de sol	Colles de revêtement de sol	S18	Colle jaune du revêtement de sol d'origine pièces sèches		002HD001587 n°11 - 1				Négatif sur document cf prélèvement n° 16 du rapport société AC-ENVIRONNEMENT n°002HD000939



Grille de résultats du repérage des MPCA pour la catégorie : Revêtement de sol

Plan	Localisation	Composant	Partie composant	Descriptif de l'action menée				Laboratoire			Conclusion
				Réf action	Observation	Précision loc.	Ref photo	Ref Prél.	Descriptif	Résultat	
Appartement n°117	Vol 6 (Chambre 1)	Revêtement de sol	Colles de revêtement de sol	S18	Colle jaune du revêtement de sol d'origine pièces sèches		002HD001587 n°11 - 1				Négatif sur document cf prélèvement n° 16 du rapport société AC-ENVIRONNEMENT n°002HD000939
Appartement n°117	Vol 1 (Dégagement)	Revêtement de sol	Lés plastiques avec sous-couche	I1	Lino actuel (collé sur ragréage le plus récent)		I1 - 2 - 002HD001587 n°11 - 1				Aucun prélèvement réalisé à la demande du client sur les revêtements de sols non d'origines.
Appartement n°117	Vol 4 (SDB)	Revêtement de sol	Lés plastiques avec sous-couche	I1	Lino actuel (collé sur ragréage le plus récent)		I1 - 2 - 002HD001587 n°11 - 1				Aucun prélèvement réalisé à la demande du client sur les revêtements de sols non d'origines.
Appartement n°117	Vol 3 (W.C)	Revêtement de sol	Lés plastiques avec sous-couche	I1	Lino actuel (collé sur ragréage le plus récent)		I1 - 2 - 002HD001587 n°11 - 1				Aucun prélèvement réalisé à la demande du client sur les revêtements de sols non d'origines.



Grille de résultats du repérage des MPCA pour la catégorie : Revêtement de sol

Plan	Localisation	Composant	Partie composant	Descriptif de l'action menée				Laboratoire			Conclusion
				Réf action	Observation	Précision loc.	Ref photo	Ref Prél.	Descriptif	Résultat	
Appartement n°117	Vol 2 (Placard)	Revêtement de sol	Lés plastiques avec sous-couche	I1	Lino actuel (collé sur ragréage le plus récent)		I1 - 2 - 002HD001587 n°11 - 1				Aucun prélèvement réalisé à la demande du client sur les revêtements de sols non d'origines.
Appartement n°117	Vol 6 (Chambre 1)	Revêtement de sol	Lés plastiques avec sous-couche	I1	Lino actuel (collé sur ragréage le plus récent)		I1 - 2 - 002HD001587 n°11 - 1				Aucun prélèvement réalisé à la demande du client sur les revêtements de sols non d'origines.
Appartement n°117	Vol 5 (Cuisine)	Revêtement de sol	Lés plastiques avec sous-couche	I1	Lino actuel (collé sur ragréage le plus récent)		I1 - 2 - 002HD001587 n°11 - 1				Aucun prélèvement réalisé à la demande du client sur les revêtements de sols non d'origines.
Appartement n°117	Vol 9 (Séjour)	Revêtement de sol	Lés plastiques avec sous-couche	I1	Lino actuel (collé sur ragréage le plus récent)		I1 - 2 - 002HD001587 n°11 - 1				Aucun prélèvement réalisé à la demande du client sur les revêtements de sols non d'origines.







Grille de résultats du repérage des MPCA pour la catégorie : Revêtement de sol

Plan	Localisation	Composant	Partie composant	Descriptif de l'action menée				Laboratoire			Conclusion
				Réf action	Observation	Précision loc.	Ref photo	Ref Prél.	Descriptif	Résultat	
Appartement n°117	Vol 7 (Chambre 2)	Revêtement de sol	Lés plastiques avec sous-couche	I1	Lino actuel (collé sur ragréage le plus récent)		I1 - 2 - 002HD001587 n°11 - 1				Aucun prélèvement réalisé à la demande du client sur les revêtements de sols non d'origines.



ANNEXE : Plans de repérage des MPCA

Ref.	Plans	Titre du plan
	Appartement n°117	Appartement n°117 - Plan de repérage - Actions menées
	Appartement n°117	Appartement n°117 - Plan de prélèvements
	Appartement n°117	Appartement n°117 - MPCA Toutes catégories confondues
	Appartement n°117	Appartement n°117 - MPCA Parois verticales intérieures et enduits
	Appartement n°117	Appartement n°117 - MPCA Plafond et faux-plafonds

APPARTEMENT N°117 - PLAN DE REPÉRAGE - ACTIONS MENÉES

Référence:
002HD001587

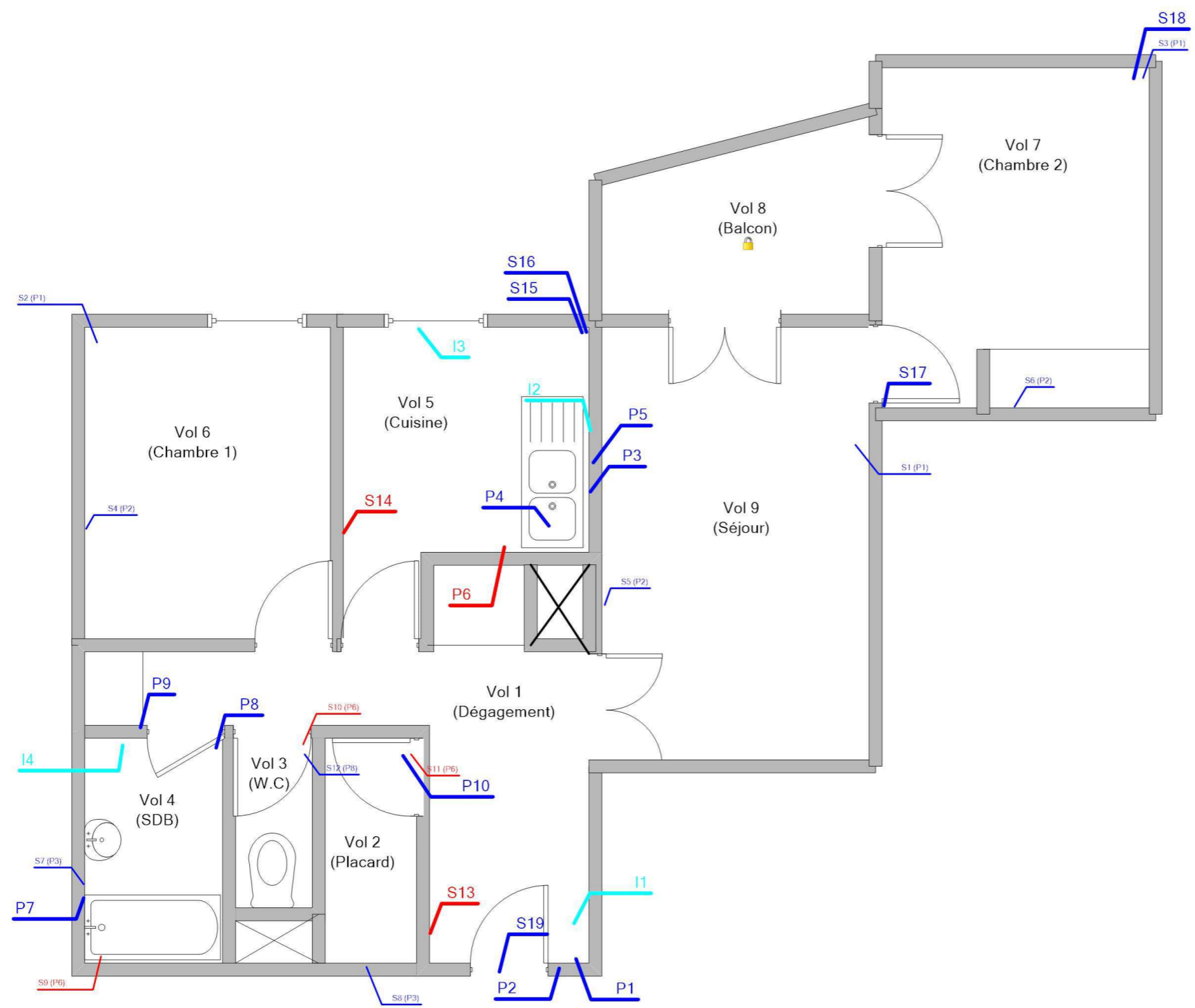

Légende

	Localisation dun prélèvement positif
	Localisation dun prélèvement
	Localisation dune impossibilité technique
	Localisation dun sondage négatif
	Localisation dun sondage positif
	Volume non visité



Adresse du bien

20 BD MILIANA LES ERABLES - LA MAILLARDIERE
53200 CHATEAU GONTIER

Désignation

Appartement n° 117 de type 3 situé au 02 ème étage

Date intervention

30/06/2017

Technicien intervenant

JOUSSELIN David

APPARTEMENT N°117 - PLAN DE PRÉLÈVEMENTS

Référence:
002HD001587

Légende



Volume non visité

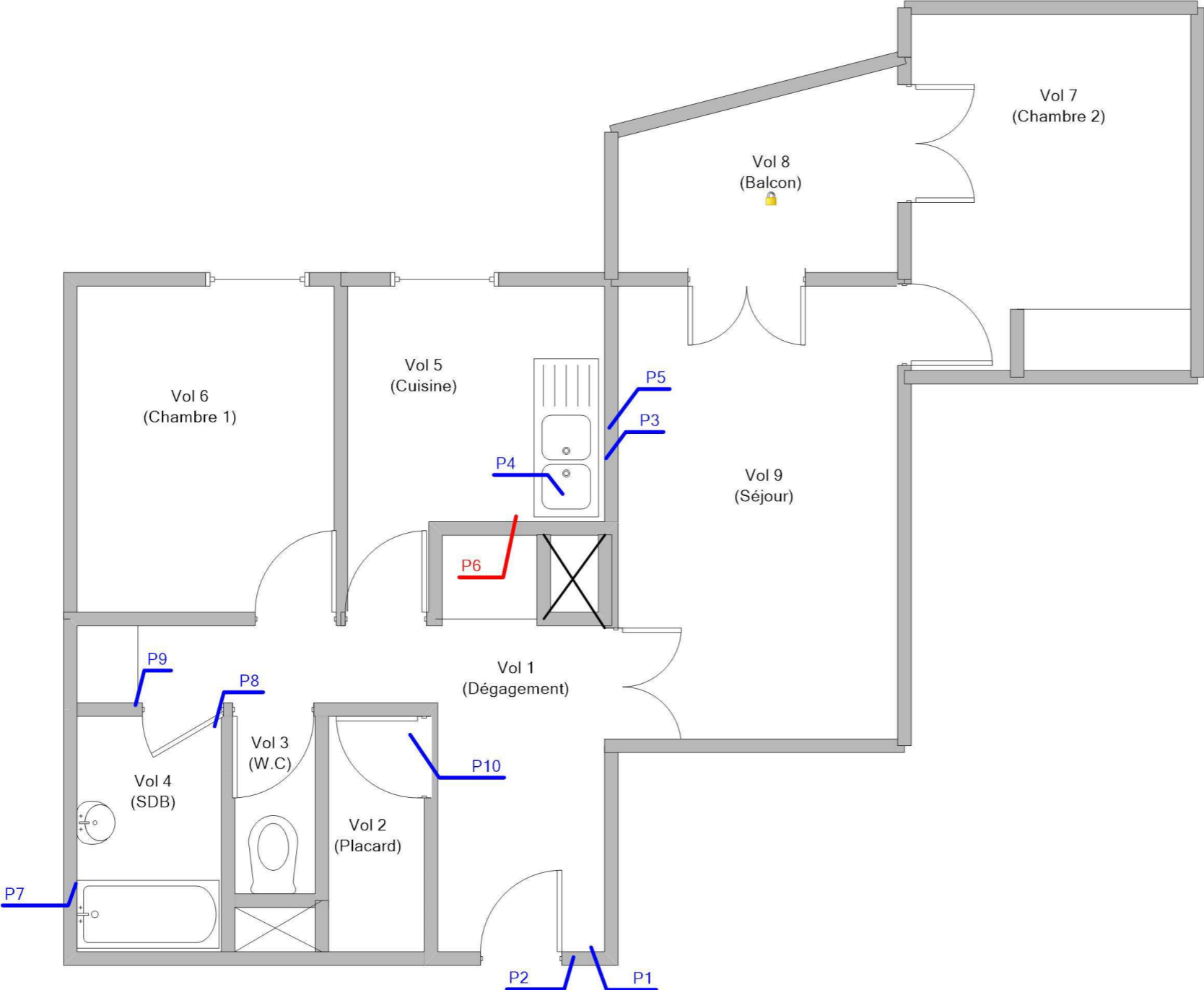

Adresse du bien

20 BD MILIANA LES ERABLES - LA MAILLARDIERE
53200 CHATEAU GONTIER

Désignation

Appartement n° 117 de type 3 situé au 02 ème étage

Date intervention



30/06/2017

Technicien intervenant

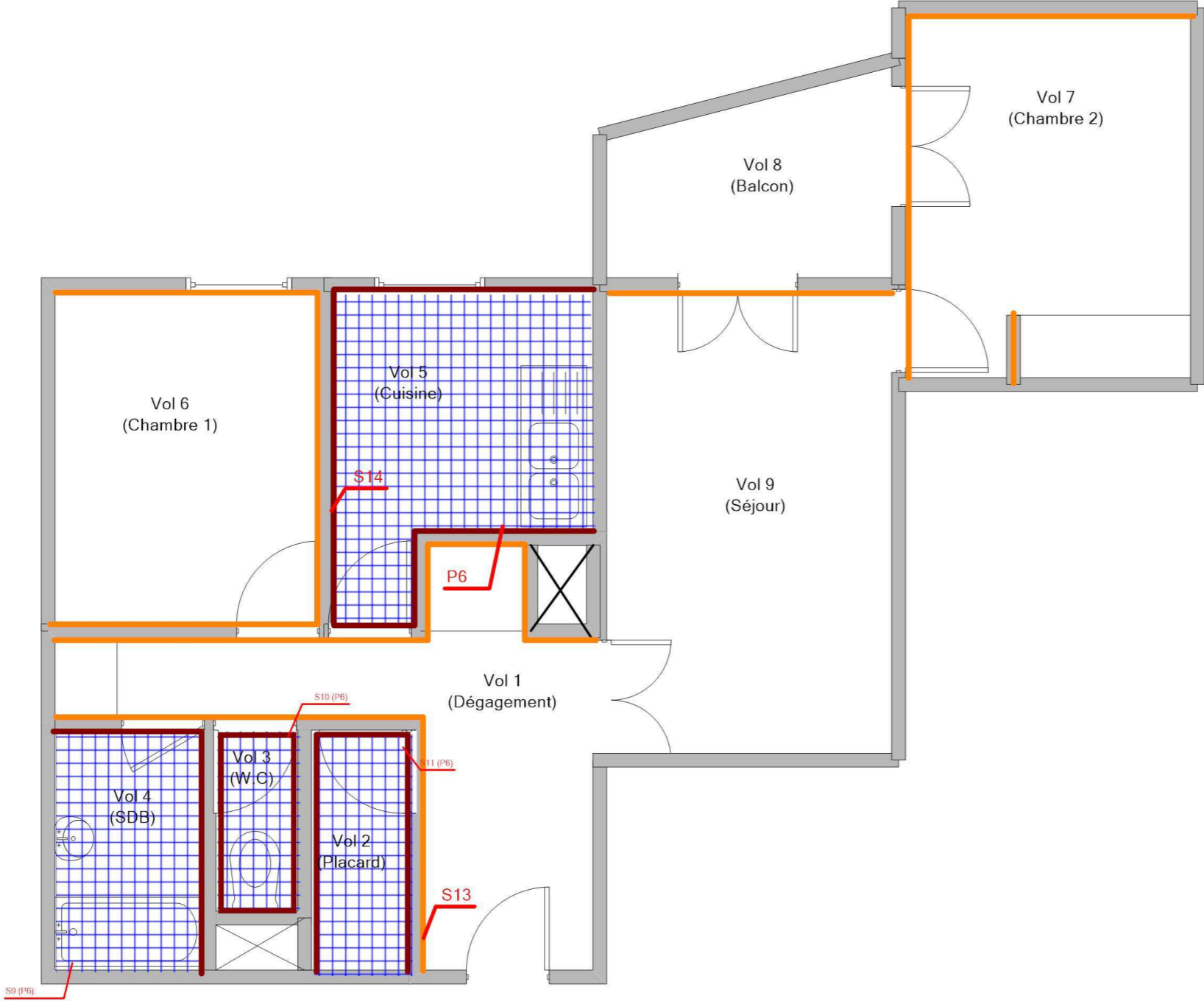
JOUSSELIN David

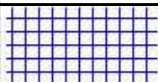

Légende

	S13: Cloison et doublage placoplâtre pièces sèches
	P6 : Enduit ciment et platreaux (Plafond pièces humides)
	S14: Cloison et doublage placoplâtre pièces humides



Adresse du bien

20 BD MILIANA LES ERABLES - LA MAILLARDIERE
53200 CHATEAU GONTIER

Désignation

Appartement n° 117 de type 3 situé au 02 ème étage

Date intervention

30/06/2017

Technicien intervenant

JOUSSELIN David

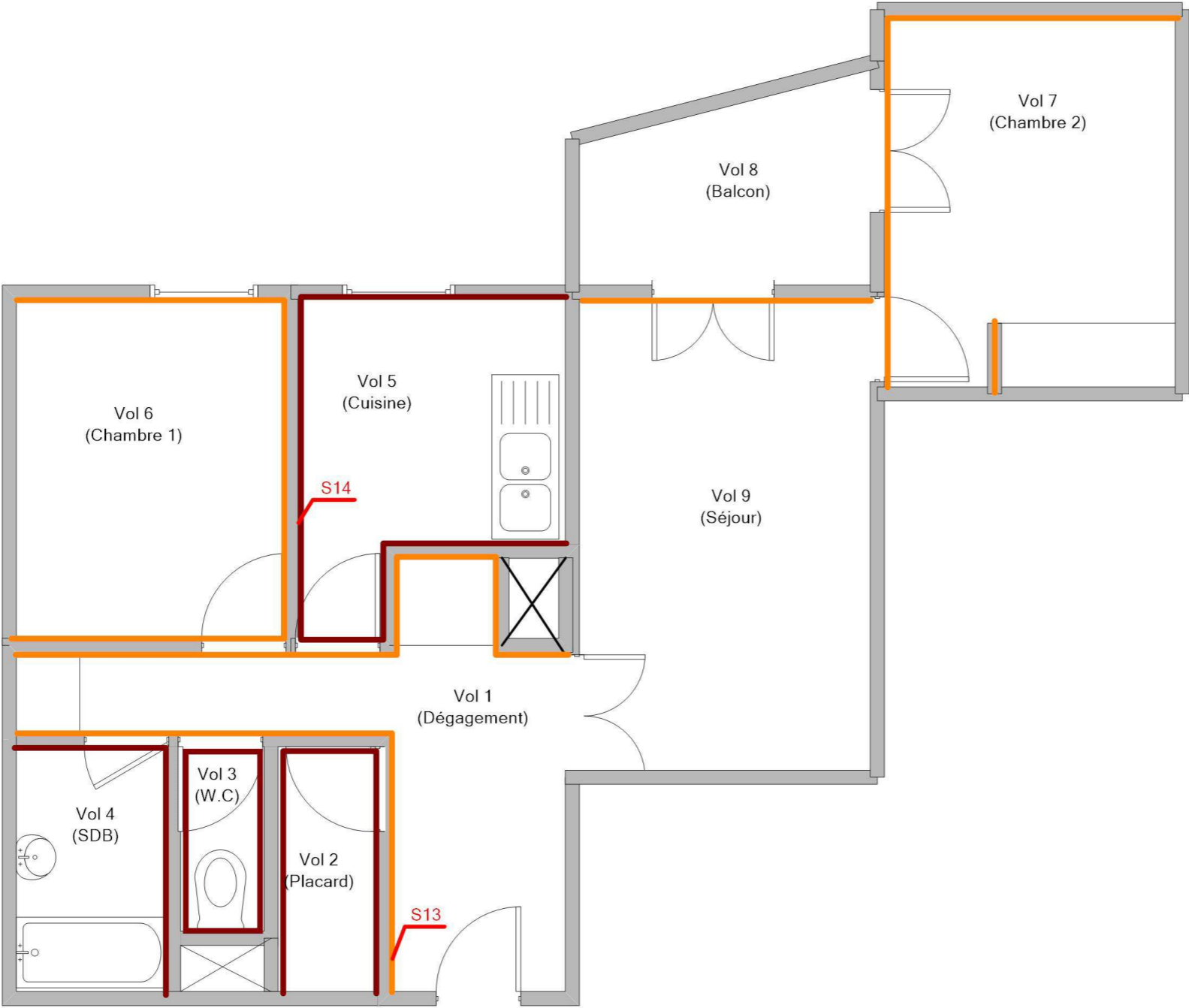

Légende

	S13: Cloison et doublage placoplâtre pièces sèches
	S14: Cloison et doublage placoplâtre pièces humides



Adresse du bien

20 BD MILIANA LES ERABLES - LA MAILLARDIERE
53200 CHATEAU GONTIER

Désignation

Appartement n° 117 de type 3 situé au 02 ème étage

Date intervention

30/06/2017

Technicien intervenant

JOUSSELIN David

APPARTEMENT N°117 - MPCA PLAFOND ET FAUX-PLAFONDS

Référence:
002HD001587

Légende

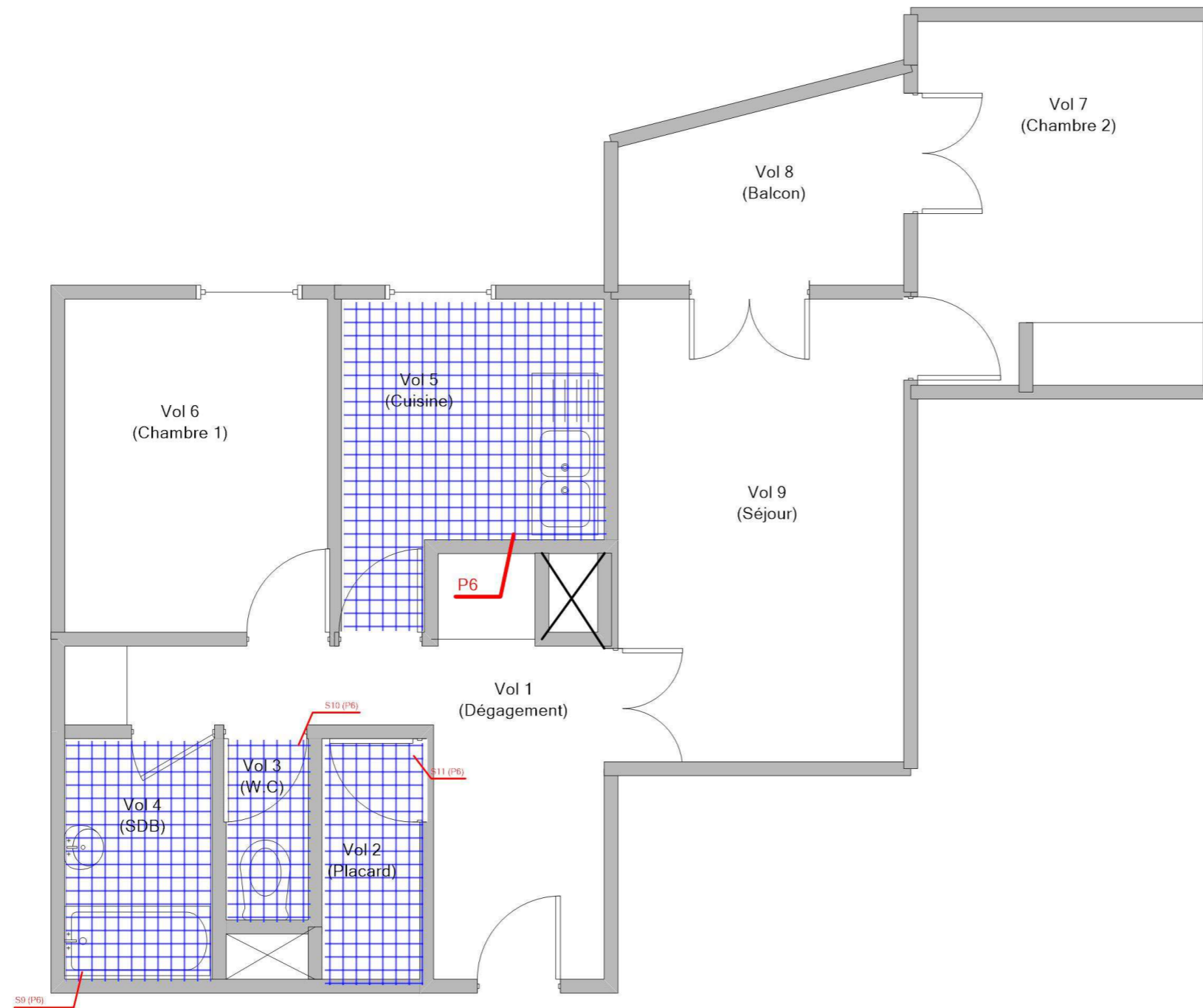

	Adresse du bien
--	-----------------

20 BD MILIANA LES ERABLES - LA MAILLARDIERE
53200 CHATEAU GONTIER

Désignation

Appartement n° 117 de type 3 situé au 02 ème étage

Date intervention

30/06/2017

Techniciens intervenant

JOUSSELIN David

ANNEXE : Reportage photographique

 Photos représentant des matériaux et produits contenant de l'amiante

Référence	Localisation	Action
002HD001587 n°1 - 1 (P1)	Appartement n°117 - Vol 1 (Dégagement)	Prélevement négatif
002HD001587 n°2 - 2 (P2)	Appartement n°117 - Vol 1 (Dégagement)	Prélevement négatif
002HD001587 n°2 - 1 (P2)	Appartement n°117 - Vol 1 (Dégagement)	Prélevement négatif
002HD001587 n°3 - 2 (P3)	Appartement n°117 - Vol 5 (Cuisine)	Prélevement négatif
002HD001587 n°3 - 1 (P3)	Appartement n°117 - Vol 5 (Cuisine)	Prélevement négatif
002HD001587 n°4 - 1 (P4)	Appartement n°117 - Vol 5 (Cuisine)	Prélevement négatif
002HD001587 n°5 - 1 (P5)	Appartement n°117 - Vol 5 (Cuisine)	Prélevement négatif
002HD001587 n°5 - 2 (P5)	Appartement n°117 - Vol 5 (Cuisine)	Prélevement négatif
002HD001587 n°6 - 1 (P6)	Appartement n°117 - Vol 5 (Cuisine)	Prélevement positif
002HD001587 n°6 - 2 (P6)	Appartement n°117 - Vol 5 (Cuisine)	Prélevement positif
002HD001587 n°7 - 1 (P7)	Appartement n°117 - Vol 4 (SDB)	Prélevement négatif
002HD001587 n°7 - 2 (P7)	Appartement n°117 - Vol 4 (SDB)	Prélevement négatif
002HD001587 n°8 - 1 (P8)	Appartement n°117 - Vol 4 (SDB)	Prélevement négatif
002HD001587 n°8 - 2 (P8)	Appartement n°117 - Vol 4 (SDB)	Prélevement négatif
002HD001587 n°9 - 1 (P9)	Appartement n°117 - Vol 1 (Dégagement)	Prélevement négatif
002HD001587 n°9 - 2 (P9)	Appartement n°117 - Vol 1 (Dégagement)	Prélevement négatif
002HD001587 n°10 - 1 (P10)	Appartement n°117 - Vol 2 (Placard)	Prélevement négatif
002HD001587 n°10 - 2 (P10)	Appartement n°117 - Vol 2 (Placard)	Prélevement négatif
	Appartement n°117 - Vol 1 (Dégagement)	I1
	Appartement n°117 - Vol 1 (Dégagement)	I1
	Appartement n°117 - Vol 5 (Cuisine)	I2
	Appartement n°117 - Vol 5 (Cuisine)	I2
	Appartement n°117 - Vol 5 (Cuisine)	I3
	Appartement n°117 - Vol 5 (Cuisine)	I3
	Appartement n°117 - Vol 4 (SDB)	I4
	Appartement n°117 - Vol 4 (SDB)	I4
002HD001587 n°11 - 1 (A18)	Appartement n°117 - Vol 7 (Chambre 2)	Absence sur présentation de documents
002HD001587 n°11 - 2 (A19)	Appartement n°117 - Vol 1 (Dégagement)	Absence sur présentation de documents
002HD001587 n°11 - 1 (A19)	Appartement n°117 - Vol 1 (Dégagement)	Absence sur présentation de documents

002HD001587 n°1 - 1 (P1)



002HD001587 n°2 - 2 (P2)



002HD001587 n°2 - 1 (P2)

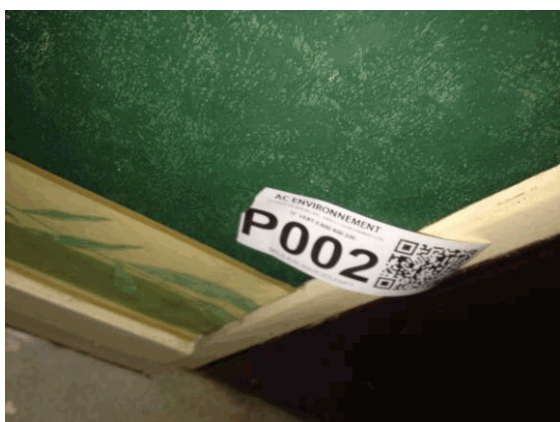

002HD001587 n°3 - 2 (P3)



002HD001587 n°3 - 1 (P3)



002HD001587 n°4 - 1 (P4)



002HD001587 n°5 - 1 (P5)



002HD001587 n°5 - 2 (P5)



002HD001587 n°6 - 1 (P6)



002HD001587 n°6 - 2 (P6)



002HD001587 n°7 - 1 (P7)



002HD001587 n°7 - 2 (P7)

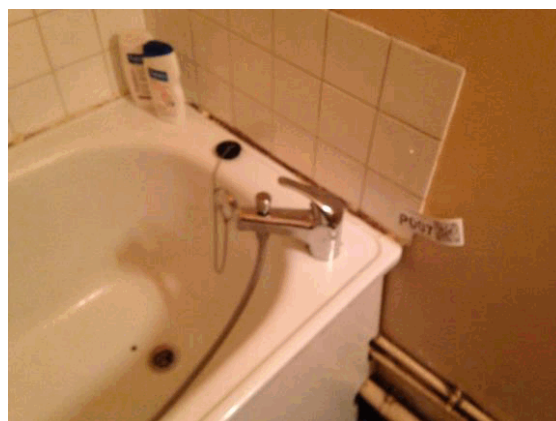

002HD001587 n°8 - 1 (P8)



002HD001587 n°8 - 2 (P8)

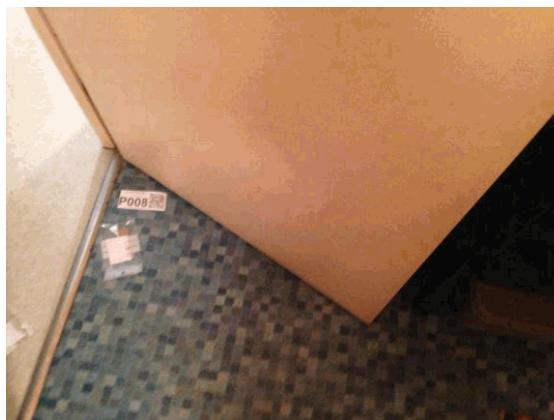

002HD001587 n°9 - 1 (P9)



002HD001587 n°9 - 2 (P9)



002HD001587 n°10 - 1 (P10)

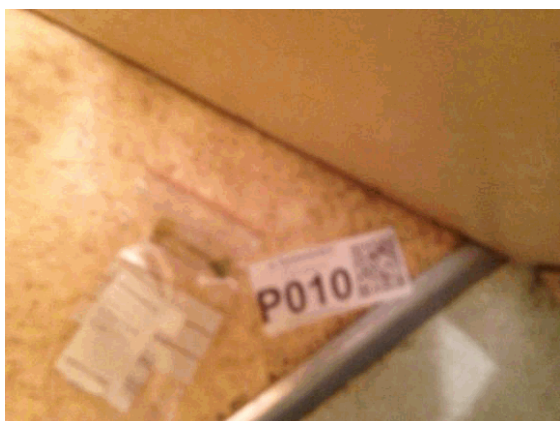

002HD001587 n°10 - 2 (P10)



I1 - 2



002HD001587 n°11 - 1



002HD001587 n°11 - 1



I2 - 2



002HD001587 n°11 - 1



I3 - 2



002HD001587 n°11 - 1



14 - 2



002HD001587 n°11 - 1 (A18)



002HD001587 n°11 - 2 (A19)



002HD001587 n°11 - 1 (A19)



ANNEXE : Récapitulatif des prélèvements et analyses

Prélèvements en rouge = Positif

Référence	Categorie	Composant	Materiau	Localisation	Observation
P1	Plafond et faux-plafonds	Plafonds	Enduit gris en vrac + peinture - -	Appartement n°117 - Vol 1 (Dégagement)	
P2	Parois verticales intérieures et enduits	Murs et cloisons	Enduit plâtreux blanc en vrac + peinture - -	Appartement n°117 - Vol 1 (Dégagement)	
P3	Parois verticales intérieures et enduits	Murs et cloisons	Enduit plâtreux blanc en vrac + peinture - -	Appartement n°117 - Vol 5 (Cuisine)	
P4	Equipements divers et accessoires	Evier	Peinture en vrac - -	Appartement n°117 - Vol 5 (Cuisine)	
P5	Revêtement de mur	Revêtement de mur	Colle beige + carrelage + matériau souple blanc - -	Appartement n°117 - Vol 5 (Cuisine)	
P6	Plafond et faux-plafonds	Plafonds	Enduit ciment et plâtreux (Plafond pièces humides) - -	Appartement n°117 - Vol 5 (Cuisine)	
P7	Revêtement de mur	Revêtement de mur	Colle grise + couche plâtreuse blanche + peinture - -	Appartement n°117 - Vol 4 (SDB)	
P8	Revêtement de sol	Revêtement de sol	Revêtement bicouche souple beige et gris + colle polymère jaune en faible quantité - -	Appartement n°117 - Vol 4 (SDB)	
P9	Revêtement de sol	Revêtement de sol	Revêtement bicouche souple beige et vert + colle polymère jaune - -	Appartement n°117 - Vol 1 (Dégagement)	
P10	Revêtement de sol	Revêtement de sol	Revêtement souple beige + colle polymère jaune - -	Appartement n°117 - Vol 2 (Placard)	



Arteparc – Bât E – Route de la Côte d'Azur - CS 30012 -
13590 MEYREUIL
Tel : 04.42.12.11.20
Fax : 04.42.26.69.58
www.itga.fr

Accréditation n° 1-1029

Liste des sites et portées
disponibles sur www.cofrac.fr



L'accréditation du COFRAC atteste de la compétence des laboratoires pour les seuls essais couverts par l'accréditation qui sont identifiés par le symbole :

RAPPORT SYNTHÉTIQUE D'ANALYSE NUMÉRO IT0717-64765 EN DATE DU 19/07/2017 RECHERCHE ET IDENTIFICATION D'AMIANTE SUR PRELEVEMENT(S) DE MATERIAU(X)

Ce rapport ne concerne que les échantillons soumis à l'analyse.

Client : AC ENVIRONNEMENT 64 rue Clément Ader 42153 RIORGES	Réf. Commande ITGA : IT0717-64765 Réf. Commande Client : 002HD001587
---	---

Prélèvement(s) : Reçu au laboratoire le : 03/07/2017

Préparation(s) : Effectuée de façon à être représentative de l'échantillon

- Pour une analyse au Microscope Optique à Lumière Polarisée (MOLP) : pas de traitement thermique ou mécanique
- ou
- Pour une analyse au Microscope Electronique à Transmission Analytique (META) : broyage mécanique, récupération de poussières sur grille de microscope électronique (méthode interne IT 085 ou IT 286)

Technique Analytique(s) :

- ou
- Microscopie Optique à Lumière Polarisée (méthode guide HSG 248 - appendice 2)
- Microscopie Electronique à Transmission Analytique (parties pertinentes de la norme NF X 43-050)

Résultat(s) :

Fraction analysée	Technique analytique	Nb de préparations	Date d'analyse	Résultat / Type d'amiante
Réf dossier client : _00156000050000100117_ 20 BD MILIANA LES ERABLES - LA MAILLARDIERE - 53200 CHATEAU GONTIER Appartement n° 117 de type 3 situé au 02 ème étage Réf échantillon client : 002HD001587001 / Plafond et faux-plafonds / Plafonds / Enduit ciment et platreux (Plafond pièce sèche) / Vol 1 (Dégagement)		Réf échantillon ITGA : IT071707-22439		
► Enduit gris en vrac + peinture	META	3	19/07/2017	Amiante non détecté / -
Réf dossier client : _00156000050000100117_ 20 BD MILIANA LES ERABLES - LA MAILLARDIERE - 53200 CHATEAU GONTIER Appartement n° 117 de type 3 situé au 02 ème étage Réf échantillon client : 002HD001587002 / Parois verticales intérieures et enduits / Murs et cloisons / Enduit ciment avec enduit platreux (Porteur pièces sèches) / Vol 1 (Dégagement)		Réf échantillon ITGA : IT071707-22440		
► Enduit plâtreux blanc en vrac + peinture	META	1	19/07/2017	Amiante non détecté / -

Validé par : Mylene VINCI - Analyste

La reproduction de ce rapport n'est autorisée que sous sa forme intégrale ; ce rapport ne doit pas être reproduit partiellement sans l'approbation du laboratoire.

Sauf demande particulière et écrite du client, les échantillons sont conservés pendant 6 mois et les rapports pendant 2 ans.

RAPPORT SYNTHÉTIQUE D'ANALYSE NUMÉRO IT0717-64765 EN DATE DU 19/07/2017
RECHERCHE ET IDENTIFICATION D'AMIANTE SUR PRELEVEMENT(S) DE MATERIAU(X)

Fraction analysée	Technique analytique	Nb de préparations	Date d'analyse	Résultat / Type d'amiante
Réf dossier client : _00156000050000100117_ 20 BD MILIANA LES ERABLES - LA MAILLARDIERE - 53200 CHATEAU GONTIER Appartement n° 117 de type 3 situé au 02 ème étage Réf échantillon client : 002HD001587003 / Parois verticales intérieures et enduits / Murs et cloisons / Enduit ciment avec enduit platreux (Porteur pièces humides) / Vol 5 (Cuisine)		Réf échantillon ITGA : IT071707-22441 Description ITGA : Enduit plâtreux blanc en vrac / Peinture		
► Enduit plâtreux blanc en vrac + peinture	META	1	19/07/2017	Amiante non détecté / -
Réf dossier client : _00156000050000100117_ 20 BD MILIANA LES ERABLES - LA MAILLARDIERE - 53200 CHATEAU GONTIER Appartement n° 117 de type 3 situé au 02 ème étage Réf échantillon client : 002HD001587004 / Equipements divers et accessoires / Evier / Peinture bitumineuse bleue / Vol 5 (Cuisine)		Réf échantillon ITGA : IT071707-22442 Description ITGA : Peinture en vrac		
► Peinture en vrac	META	1	19/07/2017	Amiante non détecté / -
Réf dossier client : _00156000050000100117_ 20 BD MILIANA LES ERABLES - LA MAILLARDIERE - 53200 CHATEAU GONTIER Appartement n° 117 de type 3 situé au 02 ème étage Réf échantillon client : 002HD001587005 / Revêtement de mur / Revêtement de mur / Colle de carrelage (faïence cuisine) / Vol 5 (Cuisine)		Réf échantillon ITGA : IT071707-22443 Description ITGA : Colle beige / Carrelage / Matériau souple blanc		
► Colle beige + carrelage + matériau souple blanc	META	1	19/07/2017	Amiante non détecté / -
Réf dossier client : _00156000050000100117_ 20 BD MILIANA LES ERABLES - LA MAILLARDIERE - 53200 CHATEAU GONTIER Appartement n° 117 de type 3 situé au 02 ème étage Réf échantillon client : 002HD001587006 / Plafond et faux-plafonds / Plafonds / Enduit ciment et platreux (Plafond pièces humides) / Vol 5 (Cuisine)		Réf échantillon ITGA : IT071707-22444 Description ITGA : Enduit plâtreux blanc en vrac / Peinture		
► Enduit plâtreux blanc en vrac + peinture	META	2	19/07/2017	Présence de fibres d'amiante / Chrysotile

RAPPORT SYNTHÉTIQUE D'ANALYSE NUMÉRO IT0717-64765 EN DATE DU 19/07/2017
RECHERCHE ET IDENTIFICATION D'AMIANTE SUR PRELEVEMENT(S) DE MATERIAU(X)

Fraction analysée	Technique analytique	Nb de préparations	Date d'analyse	Résultat / Type d'amiante
Réf dossier client : _00156000050000100117_ 20 BD MILIANA LES ERABLES - LA MAILLARDIERE - 53200 CHATEAU GONTIER Appartement n° 117 de type 3 situé au 02 ème étage Réf échantillon client : 002HD001587007 / Revêtement de mur / Revêtement de mur / Colle de carrelage (faïence SDB) / Vol 4 (SDB)				
Réf échantillon ITGA : IT071707-22445 Description ITGA : Colle grise / Couche plâtreuse blanche / Peinture				
► Colle grise + couche plâtreuse blanche + peinture	META	2	19/07/2017	Amiante non détecté / -
Réf dossier client : _00156000050000100117_ 20 BD MILIANA LES ERABLES - LA MAILLARDIERE - 53200 CHATEAU GONTIER Appartement n° 117 de type 3 situé au 02 ème étage Réf échantillon client : 002HD001587008 / Revêtement de sol / Revêtement de sol / Dalles semie dure beige avec sous face rose + colle jaune / Vol 4 (SDB)				
Réf échantillon ITGA : IT071707-22446 Description ITGA : Revêtement bicouche souple beige et gris / Colle polymère jaune en faible quantité				
► Revêtement bicouche souple beige et gris + colle polymère jaune en faible quantité	META	1	19/07/2017	Amiante non détecté / -
Réf dossier client : _00156000050000100117_ 20 BD MILIANA LES ERABLES - LA MAILLARDIERE - 53200 CHATEAU GONTIER Appartement n° 117 de type 3 situé au 02 ème étage Réf échantillon client : 002HD001587009 / Revêtement de sol / Revêtement de sol / Dalles semie dure grise avec sous face bleue + colle jaune / Vol 1 (Dégagement)				
Réf échantillon ITGA : IT071707-22447 Description ITGA : Revêtement bicouche souple beige et vert / Colle polymère jaune				
► Revêtement bicouche souple beige et vert + colle polymère jaune	META	2	19/07/2017	Amiante non détecté / -
Réf dossier client : _00156000050000100117_ 20 BD MILIANA LES ERABLES - LA MAILLARDIERE - 53200 CHATEAU GONTIER Appartement n° 117 de type 3 situé au 02 ème étage Réf échantillon client : 002HD001587010 / Revêtement de sol / Revêtement de sol / Dalles cassante beige avec colle jaune / Vol 2 (Placard)				
Réf échantillon ITGA : IT071707-22448 Description ITGA : Revêtement souple beige / Colle polymère jaune				
► Revêtement souple beige + colle polymère jaune	META	1	19/07/2017	Amiante non détecté / -

La reproduction de ce rapport n'est autorisée que sous sa forme intégrale ; ce rapport ne doit pas être reproduit partiellement sans l'approbation du laboratoire.

Sauf demande particulière et écrite du client, les échantillons sont conservés pendant 6 mois et les rapports pendant 2 ans.