

Rapport de mission de repérage des matériaux et produits contenant de l'amiante avant travaux

Examen réalisé conformément à l'application du décret n°2011-629 du 3 juin 2011 modifiant le Code du travail relatif à la protection contre les risques sanitaires liés à une exposition à l'amiante dans les immeubles bâtis, à l'arrêté du 26 juin 2013 relatif au repérage des matériaux et produits de la liste C contenant de l'amiante et au contenu du rapport de repérage, à la norme NF 46-020 et ses annexes.

Adresse du bien

Adresse :	85 IMP VOLTAIRE - L ANGELLERIE 1
CP - Ville :	53100 MAYENNE
Référence client :	_00152000030000100035_
Date du repérage :	14/02/2017
Désignation :	Appartement n° 35 de type 4 situé au 03 ème étage



Présence d'amiante

Oui

Présence de pièce(s) non visitée(s)

Oui

Le présent rapport ne peut être reproduit que dans son intégralité et doit être transmis à toute personne physique ou morale appelée à concevoir ou réaliser les travaux.



Sommaire

Rapport	Annexes
<p>- Renseignements administratifs</p> <ul style="list-style-type: none"> A - Désignation de l'immeuble B - Propriétaire / Donneur d'ordre C - Opérateur de repérage D - Personne autorisant l'émission du rapport E - Pièces visitées <p>- Etude Préalable</p> <ul style="list-style-type: none"> F - Descriptif des travaux envisagés G - Périmètre du bâtiment concerné H - Objectif de la mission I - Document(s) mis à disposition J - Périmètre et programme de repérage K - Motifs de réduction ou d'augmentation du nombre de prélèvements L - Adjonction(s) ou exclusion(s) M - Conditions existantes <p>Conditions de repérage</p> <ul style="list-style-type: none"> N - Modalités de repérage O - Moyens d'investigation <p>Conclusions</p> <ul style="list-style-type: none"> P - Conclusion(s) du présent rapport de repérage Q - Réserves / Commentaires R - Locaux ou partie de locaux non visités <p>Grille de résultats du repérage</p>	<p>Annexe : Mesurage des zones amiantées</p> <p>Annexe : Plans</p> <p>Annexe : Reportage photographique</p> <p>Annexe : Prélèvements et analyses</p>

Renseignements administratifs

A		B	
Designation de l'immeuble		Propriétaire / Donneur d'ordre	
Adresse :	85 IMP VOLTAIRE - L ANGELLERIE 1 53100 MAYENNE	<u>Propriétaire</u> : O.P.H. MAYENNE HABITAT	<u>Donneur d'ordre</u> : O.P.H. MAYENNE HABITAT
Référence client :	_00152000030000100035_	<u>Adresse</u> : 10 RUE AUGUSTE BEUNEUX - CS 62039 53020 LAVAL CEDEX 9	<u>Adresse</u> : 10 RUE AUGUSTE BEUNEUX - CS 62039 53020 LAVAL CEDEX 9
Désignation :	Appartement n° 35 de type 4 situé au 03 ème étage		
Date de construction :			

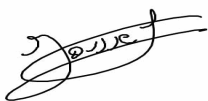
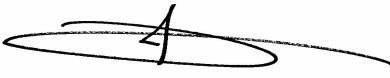

C	Opérateur de repérage	D	Personne autorisant l'émission du rapport conformément à la norme NF 46-020
Compagnie & Siret : Nom : Accompagnateur : Date de repérage :	AC Environnement (N° 441355914) JOUSSELIN David H.MERCIER (0 800 400 100) 14/02/2017	Nom : MORA Denis Date du rapport : 07/03/2017 A Riorges, le 07/03/2017	
<p>Le présent rapport est établi par une personne dont les compétences sont certifiées par ICERT CERTIFICATION Parc Edonia – Bat G – rue de la Terre</p> <p>Numéro attestation : CPDI3391 V2 Délivré le : 03/04/2015</p> 			 Assurance : QBE Insurance 031 0004725 (Date de validité : 01/01/2018)

E	Pièces visitées
---	-----------------

Liste des locaux visités :	
Appartement n°35 - Vol 1 (Cuisine) Appartement n°35 - Vol 3 (SDB) Appartement n°35 - Vol 5 (Chambre 2) Appartement n°35 - Vol 7 (Entrée) Appartement n°35 - Vol 9 (Placard)	Appartement n°35 - Vol 2 (W.C) Appartement n°35 - Vol 4 (Chambre 1) Appartement n°35 - Vol 6 (Chambre 3) Appartement n°35 - Vol 8 (Dégagement) Appartement n°35 - Vol 10 (Séjour)

Etude préalable

F Descriptif des travaux envisagés

Repérage exhaustif de l'ensemble des matériaux susceptibles de contenir de l'amiante présents dans le logement.

G Périmètre du bâtiment concerné

Ensemble du logement (garage et balcon non compris)

H Objectif de la mission

Ce repérage a pour objectif d'identifier et localiser les matériaux et produits contenant de l'amiante incorporés ou faisant indissociablement corps avec l'immeuble ou la partie d'immeuble sur lequel des travaux sont programmés.

I Document(s) mis à disposition

Aucun

J Périmètre et programme de repérage de l'opérateur

Conformément au programme des travaux défini par le donneur d'ordre, nous avons vérifié l'ensemble des composants et matériaux des catégories suivantes conformément à l'annexe A1 de la norme NF 46-020:

Categorie	Plan	Volume	Localisation
Equipements divers et accessoires	Appartement n°35	Vol 1 (Cuisine)	
Parois verticales intérieures et enduits	Appartement n°35	Vol 1 (Cuisine) - Vol 2 (W.C) - Vol 3 (SDB) - Vol 4 (Chambre 1) - Vol 5 (Chambre 2) - Vol 6 (Chambre 3) - Vol 7 (Entrée) - Vol 8 (Dégagement) - Vol 9 (Placard) - Vol 10 (Séjour)	
Plafond et faux-plafonds	Appartement n°35	Vol 1 (Cuisine) - Vol 2 (W.C) - Vol 3 (SDB) - Vol 4 (Chambre 1) - Vol 5 (Chambre 2) - Vol 6 (Chambre 3) - Vol 7 (Entrée) - Vol 8 (Dégagement) - Vol 9 (Placard) - Vol 10 (Séjour)	
Revêtement de mur	Appartement n°35	Vol 1 (Cuisine) - Vol 2 (W.C) - Vol 3 (SDB) - Vol 9 (Placard)	
Revêtement de sol	Appartement n°35	Vol 1 (Cuisine) - Vol 2 (W.C) - Vol 3 (SDB) - Vol 4 (Chambre 1) - Vol 5 (Chambre 2) - Vol 6 (Chambre 3) - Vol 7 (Entrée) - Vol 8 (Dégagement) - Vol 9 (Placard) - Vol 10 (Séjour)	



K Motif(s) ayant pu conduire à réduire ou augmenter le nombre de prélèvements tel qu'indiqué en Annexe A de la norme NF 46-020 pour chacun des matériaux et produits repérés.

Aucun(s)

L Adjonction(s) ou exclusion(s) par rapport à la norme NF 46-020

Aucune(s)

M Conditions existantes au moment du prélèvement susceptibles d'influencer l'interprétation des résultats des analyses.

Aucunes



Conditions de repérage

N Modalités de repérage

Dans un premier temps, l'opérateur de repérage recherche et constate de visu la présence de matériaux et produits qui correspondent aux composants ou parties de composants listés en annexe 1 du présent arrêté et qui sont susceptibles de contenir de l'amiante. S'il a connaissance d'autres produits ou matériaux réputés contenir de l'amiante, il les repère également.

L'inspection des ouvrages doit être exhaustive. Le repérage peut nécessiter des sondages destructifs ou des démontages particuliers. Par exemple, il convient de procéder aux investigations suivantes :

- les plénums doivent être inspectés ;
- les gaines techniques doivent être contrôlées ;
- les cloisons démontables doivent être examinées (têtes, pieds et joints de la cloison, réservations) ;
- les éléments de façade, gaines maçonnées, joints de cloisons devront être sondés ou démontés s'il y a présomption de présence de matériaux contenant de l'amiante.

Lorsque, dans des cas très exceptionnels, qui doivent être justifiés, certaines parties d'ouvrages ne sont pas accessibles avant que la démolition / les travaux ne commence(nt), l'opérateur de repérage émet les réserves correspondantes et préconise les investigations complémentaires qui devront être réalisées entre les différentes étapes de la démolition/les travaux.

Il examine de façon exhaustive tous les locaux qui composent le bâtiment. La définition de zones présentant des similitudes d'ouvrage permet d'optimiser les investigations à conduire en réduisant le nombre de prélèvements qui sont transmis pour analyse.

Dans un second temps, et pour chacun des ouvrages ou composants repérés, en fonction des informations dont il dispose et de sa connaissance des matériaux et produits utilisés, il atteste, le cas échéant, de la présence d'amiante. En cas de doute, il détermine les prélèvements et analyses de matériaux nécessaires pour conclure.

Conformément aux prescriptions des articles L.1334-7, R 1334-14, R 1334-27 et R 1334-29 du code de la santé publique, à la norme AFNOR NF X46-020, les analyses des échantillons de ces produits et matériaux sont réalisées par un organisme accrédité.

L'opérateur de repérage veille à la traçabilité des échantillons prélevés : ces échantillons sont repérés de manière que les ouvrages dans lesquels ils ont été prélevés puissent être identifiés.

O Moyens d'investigation

- Contrôler au niveau des blocs prises pour examiner la composition des cloisons
 - Dépose des éléments de finition (plinthes, couvre-joints, etc) des cloisons démontables pour examiner les têtes, pieds et joints de ces cloisons
- Déterminer les sondages destructifs ou les démontages particuliers permettant d'accéder aux matériaux susceptibles de contenir de l'amiante (élément de façade, gaine maçonnée, joint de cloisons, etc). Dans le cas où le risque de découverte de matériaux et produits friables contenant de l'amiante est probable, les moyens de prévention adéquats devront être mis en oeuvre.
- classement des matériaux et produits selon leurs caractéristiques
 - prélèvements pour déterminer par analyse, lorsque les connaissances de l'opérateur de repérage ne lui ont pas permis de conclure, la présence effective d'amiante dans des matériaux et produits susceptibles d'en contenir.
 - Identification de l'état de conservation ou de dégradation des matériaux et produits contenant de l'amiante.
 - La liste des matériaux et produits susceptibles de contenir de l'amiante à vérifier dans le cadre du diagnostic avant travaux est définie dans l'annexe A de la norme AFNOR 46-020



Conclusions

P Conclusion du présent rapport de repérage

Dans le cadre de notre mission, il a été repéré des matériaux et produits susceptibles de contenir de l'amiante pour lesquels des sondages et/ou prélèvements doivent être effectués.

Localisation	Matériau	Justification
Vol 1 (Cuisine)	PVC 4/16/4	Aucun prélèvement réalisé à la demande du client sur les menuiseries PVC
Vol 10 (Séjour)	PVC 4/16/4	Aucun prélèvement réalisé à la demande du client sur les menuiseries PVC
Vol 4 (Chambre 1)	PVC 4/16/4	Aucun prélèvement réalisé à la demande du client sur les menuiseries PVC
Vol 5 (Chambre 2)	PVC 4/16/4	Aucun prélèvement réalisé à la demande du client sur les menuiseries PVC
Vol 6 (Chambre 3)	PVC 4/16/4	Aucun prélèvement réalisé à la demande du client sur les menuiseries PVC
Vol 1 (Cuisine)	Mastic étanchéité	Aucun prélèvement réalisé à la demande du client sur l'ensemble des mastics des appareils sanitaires et équipements divers
Vol 3 (SDB)	Mastic étanchéité	Aucun prélèvement réalisé à la demande du client sur l'ensemble des mastics des appareils sanitaires et équipements divers
Vol 8 (Dégagement)	Lino avec colle jaune en partie supérieure + ragréage supplémentaire	Aucun prélèvement réalisé à la demande du client sur les revêtements de sols non d'origines.

Dans le cadre de notre mission, il a été repéré des matériaux et produits contenant de l'amiante

Localisation	Catégorie	Composant	Partie de composant	Sur avis / réf pré.
Vol 9 (Placard)	Revêtement de sol	Revêtement de sol	Colle bitumeuses noires	P9
Vol 3 (SDB)	Plafond et faux-plafonds	Plafonds	Enduit plâtre lissé	P10

Q Réserves / Commentaires



Commentaire n°1 : Dans le cadre du diagnostic amiante type « avant démolition » dans le logement, certains matériaux susceptibles de contenir de l'amiante n'ont pas fait l'objet de prélèvements à la demande du client :

- Les diverses peintures du logement
- Les peintures sur les boiseries (Plinthes, porte intérieur, porte palière...)
- Les menuiseries en PVC
- L'ensemble des mastics et joints d'étanchéité des équipements sanitaires (évier, baignoire, douche WC, lavabo...)
- Autres mastic dans le logement
- Les colles de barre de seuil
- Les revêtements de sols autres que ceux d'origine (Type linoléum + colle jaune)

De plus le diagnostic amiante ne concerne pas :

Les balcons considérer comme non visités.

Les garages ou caves considérer comme non visités.

Les gaines et coffres verticaux et horizontaux inaccessibles sans sondage destructif

Les matériaux invisibles derrière les doublages.

Commentaire n°2 : Dans ce logement, il y a 2 types de plafonds différents pour les pièces humides :

- Enduit plâtre lissé (SDB)
- Enduit plâtre goutté (Cuisine et WC)

Seul le plafond de la salle de bain, enduit plâtre lissé est revenu amiante.

R Locaux ou partie de locaux non visités

Localisation / Désignation	Justification	Remarque
Appartement n°35 - Vol 13 (Balcon 3)	pièce non visée par le présent diagnostic	Balcon pris en compte dans le diagnostic des façades du bâtiment
Appartement n°35 - Vol 11 (Balcon 1)	pièce non visée par le présent diagnostic	Balcon pris en compte dans le diagnostic des façades du bâtiment
Appartement n°35 - Vol 12 (Balcon 2)	pièce non visée par le présent diagnostic	Balcon pris en compte dans le diagnostic des façades du bâtiment

Note : En présence de locaux ou partie de locaux non visités, des investigations complémentaires devront être menées afin d'accéder à ces locaux, pour finaliser ce repérage.



Sommaire des grilles de résultat de repérage

- Parois verticales intérieures et enduits

- Plafond et faux-plafonds

- Revêtement de sol

- Revêtement de mur

- Equipements divers et accessoires



Grille de résultats du repérage des MPCA pour la catégorie : Equipements divers et accessoires

Plan	Localisation	Composant	Partie composant	Descriptif de l'action menée				Laboratoire			Conclusion
				Réf action	Observation	Précision loc.	Ref photo	Ref Prél.	Descriptif	Résultat	
Appartement n°35	Vol 1 (Cuisine)	Evier	Peinture bitumineuse bleue	P2	Réalisation d'un prélèvement		002HD0013 70 n°2 - 1 - 002HD0013 70 n°2 - 2	P2	Peinture en vrac	Négatif	Négatif sur analyse
Appartement n°35	Vol 1 (Cuisine)	Evier	Mastic étanchéité	I2			I2 - 1				Aucun prélèvement réalisé à la demande du client sur l'ensemble des mastics des appareils sanitaires et équipements divers
Appartement n°35	Vol 3 (SDB)	Evier	Mastic étanchéité	I2			I2 - 1				Aucun prélèvement réalisé à la demande du client sur l'ensemble des mastics des appareils sanitaires et équipements divers

Grille de résultats du repérage des MPCA pour la catégorie : Parois verticales intérieures et enduits

Plan	Localisation	Composant	Partie composant	Descriptif de l'action menée				Laboratoire			Conclusion
				Réf action	Observation	Précision loc.	Ref photo	Ref Prél.	Descriptif	Résultat	
Appartement n°35	Vol 1 (Cuisine)	Murs et cloisons	Enduit ciment avec fine couche enduit plâtre	P4	Réalisation d'un prélèvement	Porteur pièces humides	002HD0013 70 n°4 - 1 - 002HD0013 70 n°4 - 2	P4	Enduit plâtreux blanc en vrac + enduit gris en vrac non séparable + peinture non séparable	Négatif	Négatif sur analyse



Grille de résultats du repérage des MPCA pour la catégorie : Parois verticales intérieures et enduits

Plan	Localisation	Composant	Partie composant	Descriptif de l'action menée				Laboratoire			Conclusion
				Réf action	Observation	Précision loc.	Ref photo	Ref Prél.	Descriptif	Résultat	
Appartement n°35	Vol 1 (Cuisine) - Vol 3 (SDB)	Murs et cloisons	Enduit ciment avec fine couche enduit plâtre	P4 - S3	Sondage et extension de la zone homogène du prélèvement P4	Porteur pièces humides	002HD0013 70 n°4 - 1 - 002HD0013 70 n°4 - 2	P4	Enduit plâtreux blanc en vrac + enduit gris en vrac non séparable + peinture non séparable	Négatif	Négatif sur analyse
Appartement n°35	Vol 1 (Cuisine)	Menuiseries	imposte bois	S7			S7 - 1				Matériau ne contenant pas d'amiante par nature
Appartement n°35	Vol 10 (Séjour)	Menuiseries	imposte bois	S7			S7 - 1				Matériau ne contenant pas d'amiante par nature
Appartement n°35	Vol 4 (Chambre 1)	Menuiseries	imposte bois	S7			S7 - 1				Matériau ne contenant pas d'amiante par nature
Appartement n°35	Vol 9 (Placard)	Murs et cloisons	Enduit ciment avec fine couche enduit plâtre	P6	Réalisation d'un prélèvement	Porteur pièces sèches	002HD0013 70 n°6 - 1 - 002HD0013 70 n°6 - 2	P6	Enduit plâtreux beige en vrac + matériau gris en faible quantité non séparable + peinture non séparable	Négatif	Négatif sur analyse
Appartement n°35	Vol 7 (Entrée) - Vol 10 (Séjour) - Vol 4 (Chambre 1) - Vol 5 (Chambre 2) - Vol 8 (Dégagement) - Vol 6 (Chambre 3)	Murs et cloisons	Enduit ciment avec fine couche enduit plâtre	S8 - S9 - S10 - S11 - S12 - S13	Sondage et extension de la zone homogène du prélèvement P6	Porteur pièces sèches	002HD0013 70 n°6 - 1 - 002HD0013 70 n°6 - 2	P6	Enduit plâtreux beige en vrac + matériau gris en faible quantité non séparable + peinture non séparable	Négatif	Négatif sur analyse
Appartement n°35	Vol 7 (Entrée)	Menuiseries	Joint porte d'entrée	P7	Réalisation d'un prélèvement		002HD0013 70 n°7 - 1 - 002HD0013 70 n°7 - 2	P7	Matériau souple noir avec poussières + peinture non séparable	Négatif	Négatif sur analyse
Appartement n°35	Vol 8 (Dégagement)	Murs et cloisons	Enduit plâtre	P8	Réalisation d'un prélèvement	Cloison et doublage plaque plâtre pièces sèches	002HD0013 70 n°8 - 1 - 002HD0013 70 n°8 - 2	P8	Enduit plâtreux blanc en vrac + peinture non séparable	Négatif	Négatif sur analyse



Grille de résultats du repérage des MPCA pour la catégorie : Parois verticales intérieures et enduits

Plan	Localisation	Composant	Partie composant	Descriptif de l'action menée				Laboratoire			Conclusion
				Réf action	Observation	Précision loc.	Ref photo	Ref Prél.	Descriptif	Résultat	
Appartement n°35	Vol 8 (Dégagement) - Vol 10 (Séjour) - Vol 4 (Chambre 1) - Vol 5 (Chambre 2) - Vol 6 (Chambre 3) - Vol 7 (Entrée)	Murs et cloisons	Enduit plâtre	P8 - S14 - S15 - S16 - S17 - S18 - S40	Sondage et extension de la zone homogène du prélèvement P8	Cloison et doublage plaque plâtre pièces sèches	002HD0013 70 n°8 - 1 - 002HD0013 70 n°8 - 2	P8	Enduit plâtreux blanc en vrac + peinture non séparable	Négatif	Négatif sur analyse
Appartement n°35	Vol 3 (SDB)	Murs et cloisons	Enduit plâtre	P12	Réalisation d'un prélèvement	Cloison et doublage pièces humides	002HD0013 70 n°12 - 1 - - 002HD0013 70 n°12 - 2	P12	Enduit plâtreux blanc + peintures multiples	Négatif	Négatif sur analyse
Appartement n°35	Vol 2 (W.C) - Vol 1 (Cuisine)	Murs et cloisons	Enduit plâtre	S19 - S20	Sondage et extension de la zone homogène du prélèvement P12	Cloison et doublage pièces humides	002HD0013 70 n°12 - 1 - - 002HD0013 70 n°12 - 2	P12	Enduit plâtreux blanc + peintures multiples	Négatif	Négatif sur analyse
Appartement n°35	Vol 1 (Cuisine)	Menuiseries	PVC 4/16/4	I1			I1 - 1				Aucun prélèvement réalisé à la demande du client sur les menuiseries PVC
Appartement n°35	Vol 10 (Séjour)	Menuiseries	PVC 4/16/4	I1			I1 - 1				Aucun prélèvement réalisé à la demande du client sur les menuiseries PVC



Grille de résultats du repérage des MPCA pour la catégorie : Parois verticales intérieures et enduits

Plan	Localisation	Composant	Partie composant	Descriptif de l'action menée				Laboratoire			Conclusion
				Réf action	Observation	Précision loc.	Ref photo	Ref Prél.	Descriptif	Résultat	
Appartement n°35	Vol 4 (Chambre 1)	Menuiseries	PVC 4/16/4	I1			I1 - 1				Aucun prélèvement réalisé à la demande du client sur les menuiseries PVC
Appartement n°35	Vol 5 (Chambre 2)	Menuiseries	PVC 4/16/4	I1			I1 - 1				Aucun prélèvement réalisé à la demande du client sur les menuiseries PVC
Appartement n°35	Vol 6 (Chambre 3)	Menuiseries	PVC 4/16/4	I1			I1 - 1				Aucun prélèvement réalisé à la demande du client sur les menuiseries PVC

Grille de résultats du repérage des MPCA pour la catégorie : Plafond et faux-plafonds

Plan	Localisation	Composant	Partie composant	Descriptif de l'action menée				Laboratoire			Conclusion
				Réf action	Observation	Précision loc.	Ref photo	Ref Prél.	Descriptif	Résultat	
Appartement n°35	Vol 1 (Cuisine)	Plafonds	Enduit plâtre avec enduit ciment	P3	Réalisation d'un prélèvement	Plafond pièces humides (enduit gouttelé)	002HD001370 n°3 - 1 - 002HD001370 n°3 - 2	P3	Enduit plâtreux beige en vrac + matériau gris en faible quantité non séparable + peinture non séparable	Négatif	Négatif sur analyse



Grille de résultats du repérage des MPCA pour la catégorie : Plafond et faux-plafonds

Plan	Localisation	Composant	Partie composant	Descriptif de l'action menée				Laboratoire			Conclusion
				Réf action	Observation	Précision loc.	Ref photo	Ref Prél.	Descriptif	Résultat	
Appartement n°35	Vol 2 (W.C)	Plafonds	Enduit plâtre avec enduit ciment	S1	Sondage et extension de la zone homogène du prélèvement P3	Plafond pièces humides (enduit goutté)	002HD0013 70 n°3 - 1 - 002HD0013 70 n°3 - 2	P3	Enduit plâtreux beige en vrac + matériau gris en faible quantité non séparable + peinture non séparable	Négatif	Négatif sur analyse
Appartement n°35	Vol 3 (SDB)	Plafonds	Enduit plâtre lissé	P10	Réalisation d'un prélèvement	Plafond pièces humides	002HD0013 70 n°10 - 1 - - 002HD0013 70 n°10 - 2	P10	Enduit plâtre lissé	Positif	Présence sur analyse
Appartement n°35	Vol 9 (Placard)	Plafonds	Enduit plâtre goutté	P13	Réalisation d'un prélèvement	Plafond pièces sèches	002HD0013 70 n°13 - 1 - - 002HD0013 70 n°13 - 2	P13	Enduit plâtreux beige + enduit plâtreux blanc en faible quantité non séparable + peintures multiples	Négatif	Négatif sur analyse
Appartement n°35	Vol 10 (Séjour) - Vol 4 (Chambre 1) - Vol 5 (Chambre 2) - Vol 6 (Chambre 3) - Vol 8 (Dégagement) - Vol 7 (Entrée)	Plafonds	Enduit plâtre goutté	S21 - S22 - S23 - S24 - S25 - S26	Sondage et extension de la zone homogène du prélèvement P13	Plafond pièces sèches	002HD0013 70 n°13 - 1 - - 002HD0013 70 n°13 - 2	P13	Enduit plâtreux beige + enduit plâtreux blanc en faible quantité non séparable + peintures multiples	Négatif	Négatif sur analyse

Grille de résultats du repérage des MPCA pour la catégorie : Revêtement de mur

Plan	Localisation	Composant	Partie composant	Descriptif de l'action menée				Laboratoire			Conclusion
				Réf action	Observation	Précision loc.	Ref photo	Ref Prél.	Descriptif	Résultat	
Appartement n°35	Vol 1 (Cuisine)	Revêtement de mur	Colle de carrelage (faïence cuisine)	P1	Réalisation d'un prélèvement		002HD0013 70 n°1 - 1 - 002HD0013 70 n°1 - 2	P1	Colle beige + peintures multiples + couche plâtreuse blanche	Négatif	Négatif sur analyse
Appartement n°35	Vol 1 (Cuisine)	Revêtement de mur	Colle de plinthe plastique grise	P5	Réalisation d'un prélèvement		002HD0013 70 n°5 - 1 - 002HD0013 70 n°5 - 2	P5	Colle polymère jaune + couche plâtreuse blanche en faible quantité non séparable + peinture non séparable	Négatif	Négatif sur analyse



Grille de résultats du repérage des MPCA pour la catégorie : Revêtement de mur

Plan	Localisation	Composant	Partie composant	Descriptif de l'action menée				Laboratoire			Conclusion
				Réf action	Observation	Précision loc.	Ref photo	Ref Prél.	Descriptif	Résultat	
Appartement n°35	Vol 9 (Placard) - Vol 2 (W.C) - Vol 3 (SDB)	Revêtement de mur	Colle de plinthe plastique grise	S4 - S5 - S6	Sondage et extension de la zone homogène du prélèvement P5		002HD0013 70 n°5 - 1 - 002HD0013 70 n°5 - 2	P5	Colle polymère jaune + couche plâtrée blanche en faible quantité non séparable + peinture non séparable	Négatif	Négatif sur analyse
Appartement n°35	Vol 3 (SDB)	Revêtement de mur	Colle de carrelage (faïence sdb)	P11	Réalisation d'un prélèvement		002HD0013 70 n°11 - 1 - - 002HD0013 70 n°11 - 2	P11	Colle blanche + couche plâtrée blanche + matériau souple blanc + peinture	Négatif	Négatif sur analyse
Appartement n°35	Vol 3 (SDB)	Revêtement de mur	Colle de carrelage (faïence sdb)	P11	Sondage et extension de la zone homogène du prélèvement P11		002HD0013 70 n°11 - 1 - - 002HD0013 70 n°11 - 2	P11	Colle blanche + couche plâtrée blanche + matériau souple blanc + peinture	Négatif	Négatif sur analyse

Grille de résultats du repérage des MPCA pour la catégorie : Revêtement de sol

Plan	Localisation	Composant	Partie composant	Descriptif de l'action menée				Laboratoire			Conclusion
				Réf action	Observation	Précision loc.	Ref photo	Ref Prél.	Descriptif	Résultat	
Appartement n°35	Vol 9 (Placard)	Revêtement de sol	Colle bitumeuses noires	P9	Réalisation d'un prélèvement		002HD0013 70 n°9 - 1 - 002HD0013 70 n°9 - 2	P9	Colle polymère jaune avec couche en mousse non séparable + colle bitumineuse noire + ragréage gris	Positif	Présence sur analyse
Appartement n°35	Vol 8 (Dégagement)	Revêtement de sol	Colles jaune de revêtement de sol d'origine pièces sèches	P14	Réalisation d'un prélèvement	entre les 2 ragréages	002HD0013 70 n°14 - 1 - - 002HD0013 70 n°14 - 2	P14	Colle polymère jaune avec couche en mousse non séparable + peinture non séparable + ragréage gris + ragréage rose	Négatif	Négatif sur analyse
Appartement n°35	Vol 10 (Séjour) - Vol 7 (Entrée)	Revêtement de sol	Colles jaune de revêtement de sol d'origine pièces sèches	S27 - S28	Sondage et extension de la zone homogène du prélèvement P14	entre les 2 ragréages	002HD0013 70 n°14 - 1 - - 002HD0013 70 n°14 - 2	P14	Colle polymère jaune avec couche en mousse non séparable + peinture non séparable + ragréage gris + ragréage rose	Négatif	Négatif sur analyse



Grille de résultats du repérage des MPCA pour la catégorie : Revêtement de sol

Plan	Localisation	Composant	Partie composant	Descriptif de l'action menée				Laboratoire			Conclusion
				Réf action	Observation	Précision loc.	Ref photo	Ref Prél.	Descriptif	Résultat	
Appartement n°35	Vol 8 (Dégagement)	Revêtement de sol	Ragréage gris d'origine pièces sèches	P15	Réalisation d'un prélèvement		002HD0013 70 n°15 - 1 - 002HD0013 70 n°15 - 2	P15	Ragréage gris en vrac	Négatif	Négatif sur analyse
Appartement n°35	Vol 10 (Séjour) - Vol 4 (Chambre 1) - Vol 5 (Chambre 2) - Vol 6 (Chambre 3) - Vol 7 (Entrée)	Revêtement de sol	Ragréage gris d'origine pièces sèches	S29 - S30 - S31 - S32 - S33	Sondage et extension de la zone homogène du prélèvement P15		002HD0013 70 n°15 - 1 - 002HD0013 70 n°15 - 2	P15	Ragréage gris en vrac	Négatif	Négatif sur analyse
Appartement n°35	Vol 2 (W.C)	Revêtement de sol	Colles jaune de revêtement de sol d'origine pièces humides	P16	Réalisation d'un prélèvement	Entre les 2 ragréages	002HD0013 70 n°16 - 1 - 002HD0013 70 n°16 - 2	P16	Colle polymère jaune non séparable + ragréage gris + matériau compact blanc	Négatif	Négatif sur analyse
Appartement n°35	Vol 3 (SDB) - Vol 1 (Cuisine)	Revêtement de sol	Colles jaune de revêtement de sol d'origine pièces humides	S34 - S35	Sondage et extension de la zone homogène du prélèvement P16	Entre les 2 ragréages	002HD0013 70 n°16 - 1 - 002HD0013 70 n°16 - 2	P16	Colle polymère jaune non séparable + ragréage gris + matériau compact blanc	Négatif	Négatif sur analyse
Appartement n°35	Vol 3 (SDB)	Revêtement de sol	Ragréage d'origine pièces humides	P17	Réalisation d'un prélèvement		002HD0013 70 n°17 - 1 - 002HD0013 70 n°17 - 2	P17	Ragréage gris hétérogène avec poussières + peintures multiples non séparable	Négatif	Négatif sur analyse
Appartement n°35	Vol 2 (W.C) - Vol 1 (Cuisine)	Revêtement de sol	Ragréage d'origine pièces humides	S36 - S37	Sondage et extension de la zone homogène du prélèvement P17		002HD0013 70 n°17 - 1 - 002HD0013 70 n°17 - 2	P17	Ragréage gris hétérogène avec poussières + peintures multiples non séparable	Négatif	Négatif sur analyse
Appartement n°35	Vol 4 (Chambre 1)	Revêtement de sol	Colles jaune de revêtement de sol d'origine chambre	P18	Réalisation d'un prélèvement		002HD0013 70 n°18 - 1 - 002HD0013 70 n°18 - 2	P18	Colle polymère jaune avec couche en mousse non séparable + ragréage gris	Négatif	Négatif sur analyse







Grille de résultats du repérage des MPCA pour la catégorie : Revêtement de sol

Plan	Localisation	Composant	Partie composant	Descriptif de l'action menée				Laboratoire			Conclusion
				Réf action	Observation	Précision loc.	Ref photo	Ref Prél.	Descriptif	Résultat	
Appartement n°35	Vol 5 (Chambre 2) - Vol 6 (Chambre 3)	Revêtement de sol	Colles jaune de revêtement de sol d'origine chambre	S38 - S39	Sondage et extension de la zone homogène du prélèvement P18		002HD0013 70 n°18 - 1 - 002HD0013 70 n°18 - 2	P18	Colle polymère jaune avec couche en mousse non séparable + ragréage gris	Négatif	Négatif sur analyse
Appartement n°35	Vol 8 (Dégagement)	Revêtement de sol	Lino avec colle jaune en partie supérieure + ragréage supplémentaire	I3			I3 - 1				Aucun prélèvement réalisé à la demande du client sur les revêtements de sols non d'origines.



ANNEXE : Plans de repérage des MPCA

Ref.	Plans	Titre du plan
	Appartement n°35	Appartement n°35 - Plan de repérage - Actions menées
	Appartement n°35	Appartement n°35 - Plan de prélèvements
	Appartement n°35	Appartement n°35 - MPCA Toutes catégories confondues
	Appartement n°35	Appartement n°35 - MPCA Plafond et faux-plafonds
	Appartement n°35	Appartement n°35 - MPCA Revêtement de sol



APPARTEMENT N°35 - PLAN DE REPÉRAGE - ACTIONS MENÉES

Référence:
002HD001370

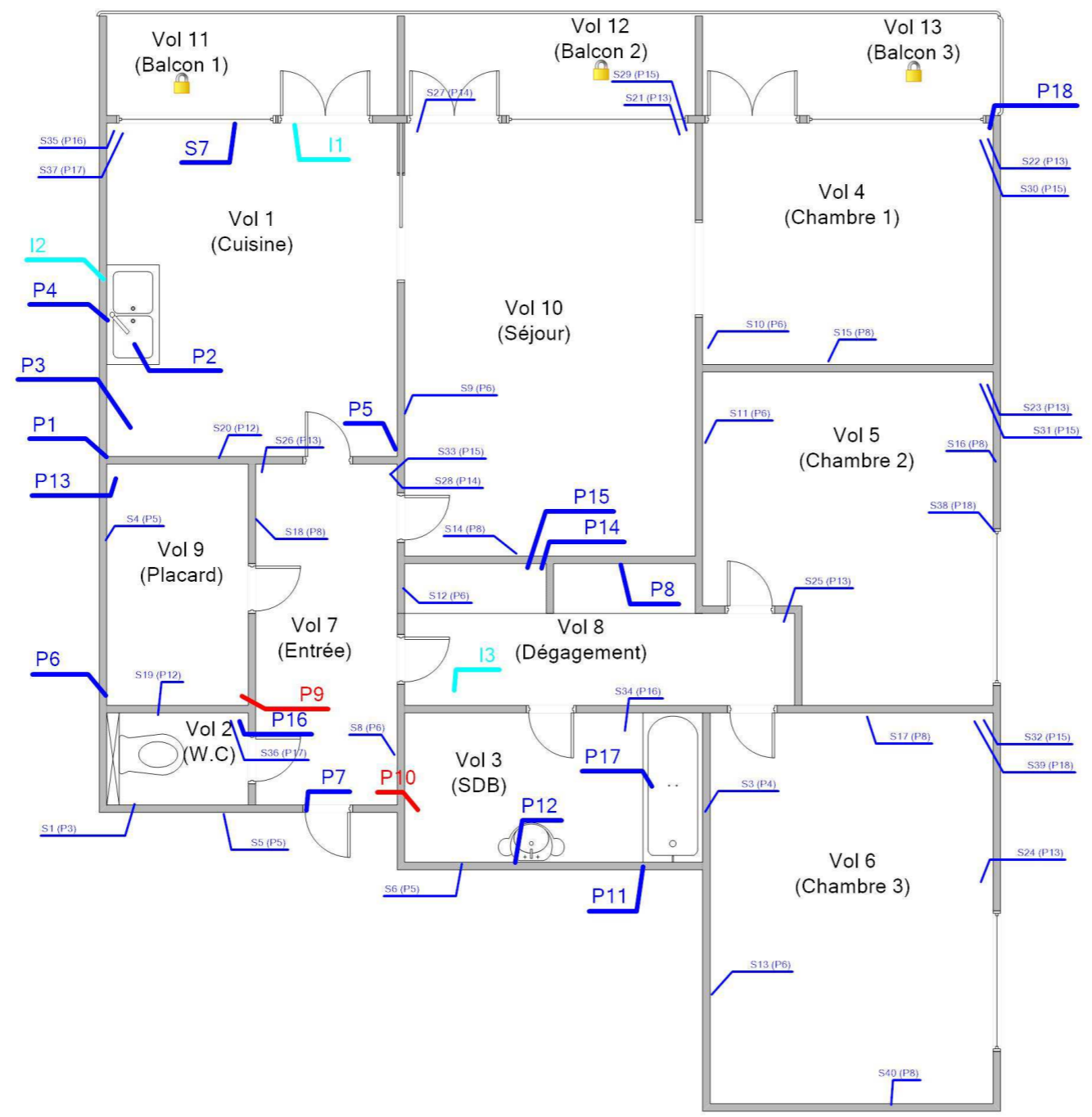

Légende

	Localisation d'un prélèvement positif
	Localisation d'un prélèvement
	Localisation d'une impossibilité technique
	Localisation d'un sondage négatif
	Volume non visité



Adresse du bien
85 IMP VOLTAIRE - L ANGELLERIE1
53100 MAYENNE

Désignation
Appartement n° 35 de type 4 situé au 03 ème étage

Date intervention
14/02/2017

Technicien intervenant
JOUSSELIN David

APPARTEMENT N°35 - PLAN DE PRÉLÈVEMENTS

Référence:
002HD001370

Légende



Volume non visité

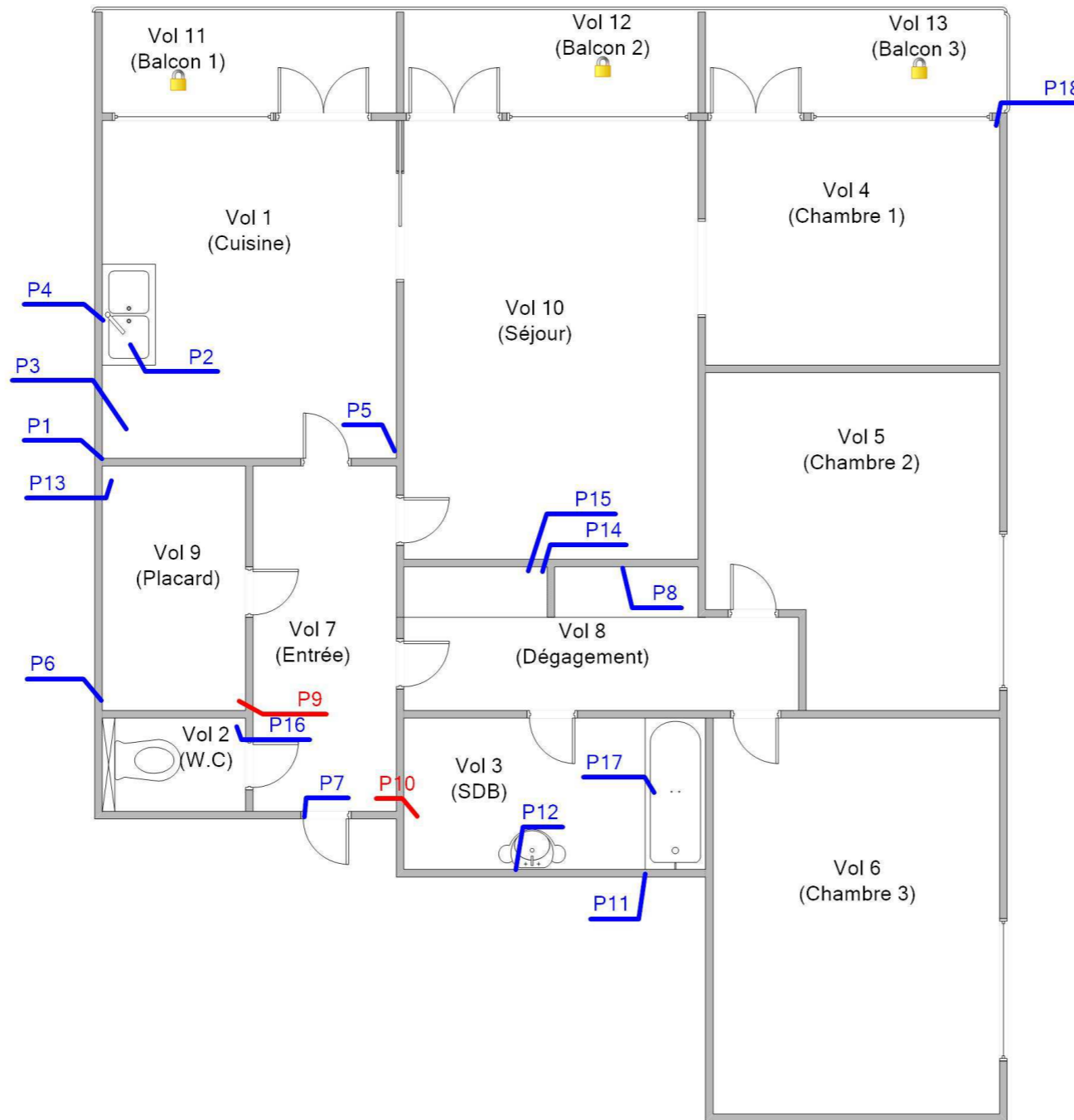

Adresse du bien
85 IMP VOLTAIRE - L ANGELLERIE 1
53100 MAYENNE

Désignation
Appartement n° 35 de type 4 situé au 03 ème étage

Date intervention
14/02/2017

Technicien intervenant
JOUSSELIN David

APPARTEMENT N°35 - MPCA TOUTES CATÉGORIES CONFONDUES

Référence:
002HD001370

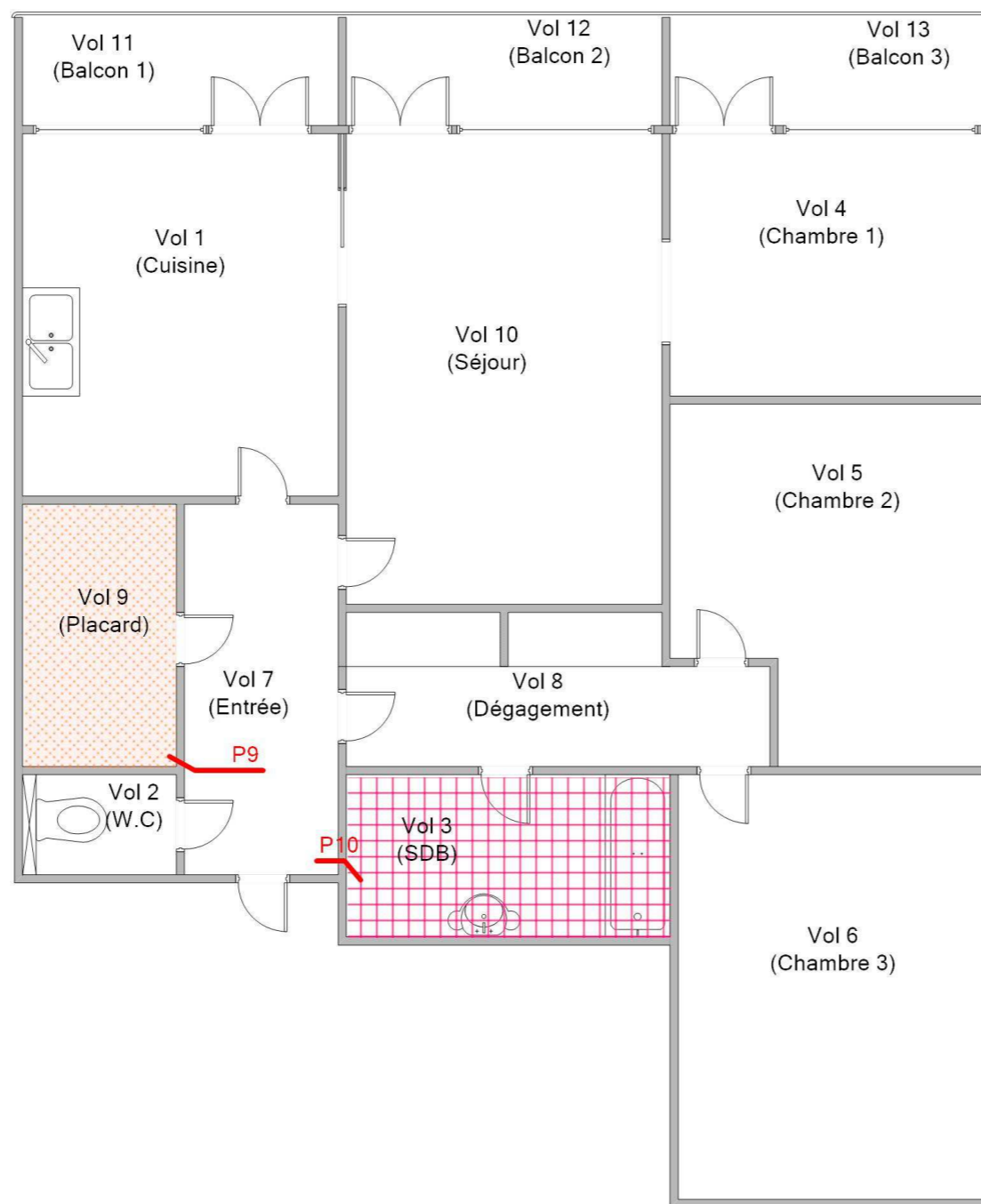

Légende

	P10 : Enduit plâtre lissé (plafond SDB)
	P9 : Colle bitumeuses noires



Adresse du bien
85 IMP VOLTAIRE - L ANGELLERIE1
53100 MAYENNE

Désignation
Appartement n° 35 de type 4 situé au 03 ème étage

Date intervention
14/02/2017

Technicien intervenant
JOUSSELIN David

APPARTEMENT N°35 - MPCA PLAFOND ET FAUX-PLAFONDS

Référence:
002HD001370

Légende

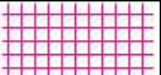
 P10 : Enduit plâtre lissé (Plafond SDB)

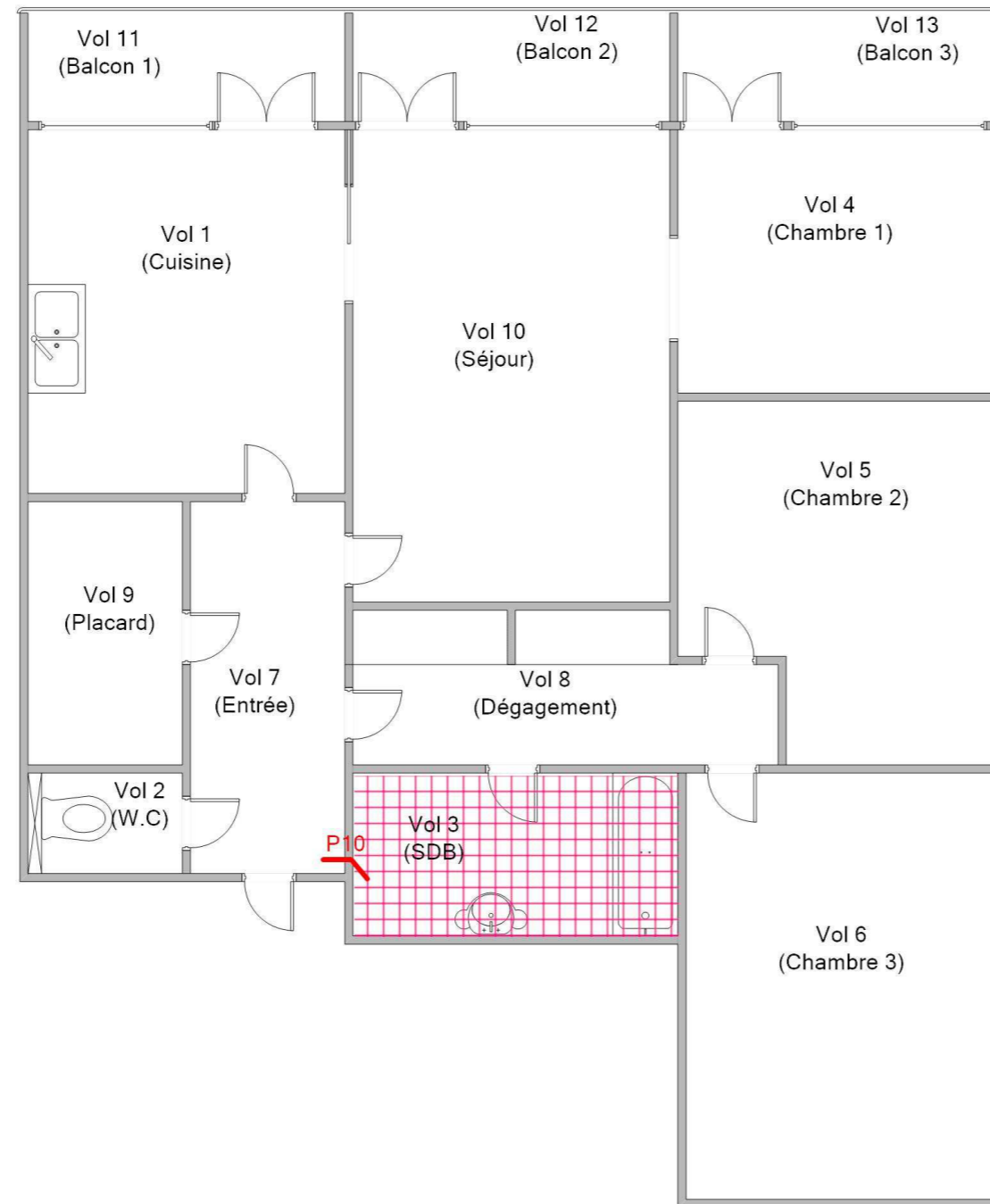

Adresse du bien
85 IMP VOLTAIRE - L ANGELLERIE1
53100 MAYENNE

Désignation
Appartement n° 35 de type 4 situé au 03 ème étage

Date intervention
14/02/2017

Technicien intervenant
JOUSSELIN David

APPARTEMENT N°35 - MPCA REVÊTEMENT DE SOL

Référence:
002HD001370

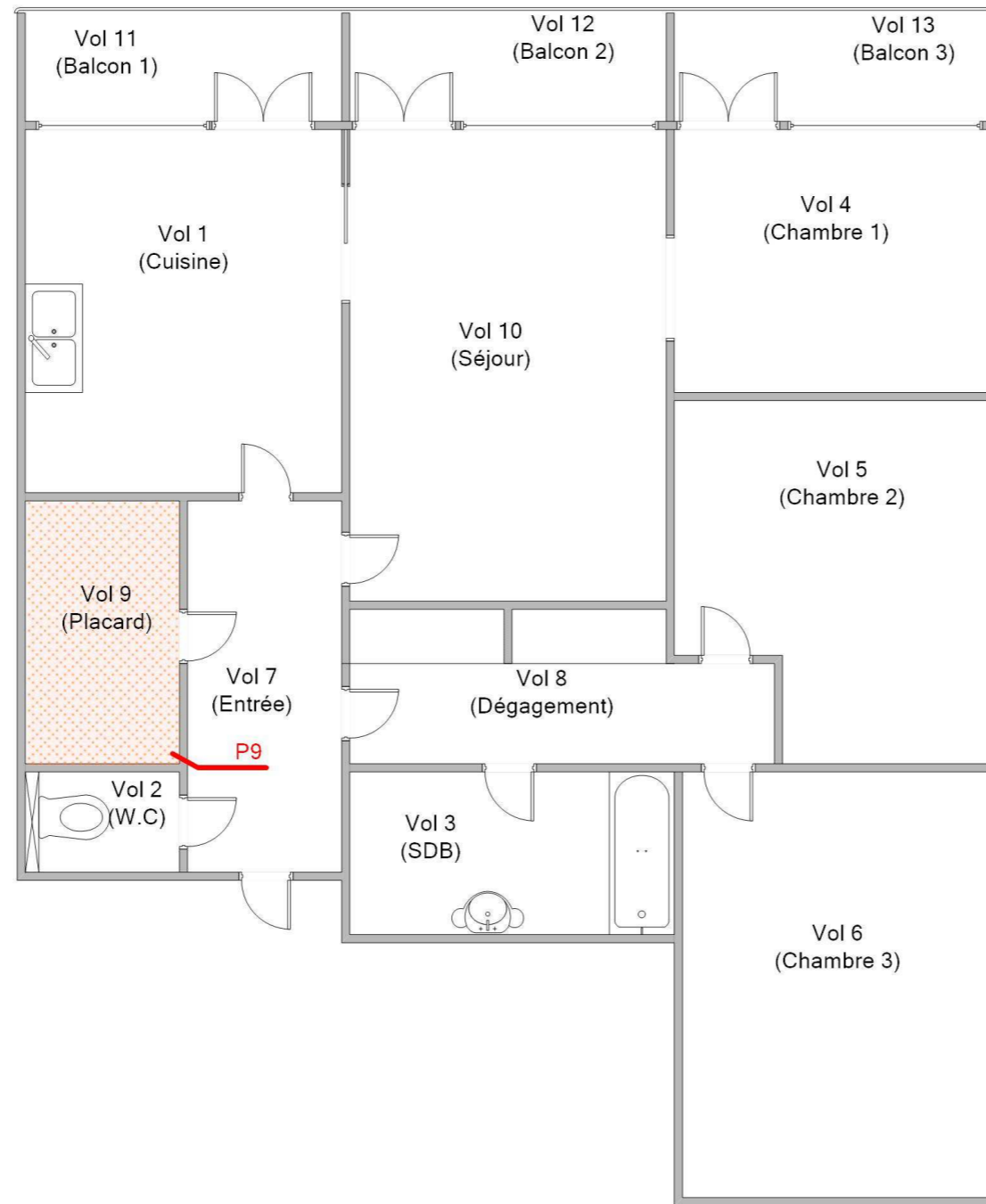

Légende



P9 : Colle bitumeuses noires



Adresse du bien
85 IMP VOLTAIRE - L ANGELLERIE 1
53100 MAYENNE

Désignation
Appartement n° 35 de type 4 situé au 03 ème étage

Date intervention
14/02/2017

Technicien intervenant
JOUSSELIN David

ANNEXE : Reportage photographique

 Photos représentant des matériaux et produits contenant de l'amiante

Référence	Localisation	Action
002HD001370 n°1 - 1 (P1)	Appartement n°35 - Vol 1 (Cuisine)	Prélevement négatif
002HD001370 n°1 - 2 (P1)	Appartement n°35 - Vol 1 (Cuisine)	Prélevement négatif
002HD001370 n°2 - 1 (P2)	Appartement n°35 - Vol 1 (Cuisine)	Prélevement négatif
002HD001370 n°2 - 2 (P2)	Appartement n°35 - Vol 1 (Cuisine)	Prélevement négatif
002HD001370 n°3 - 1 (P3)	Appartement n°35 - Vol 1 (Cuisine)	Prélevement négatif
002HD001370 n°3 - 2 (P3)	Appartement n°35 - Vol 1 (Cuisine)	Prélevement négatif
002HD001370 n°4 - 1 (P4)	Appartement n°35 - Vol 1 (Cuisine)	Prélevement négatif
002HD001370 n°4 - 2 (P4)	Appartement n°35 - Vol 1 (Cuisine)	Prélevement négatif
002HD001370 n°5 - 1 (P5)	Appartement n°35 - Vol 1 (Cuisine)	Prélevement négatif
002HD001370 n°5 - 2 (P5)	Appartement n°35 - Vol 1 (Cuisine)	Prélevement négatif
002HD001370 n°6 - 2 (P6)	Appartement n°35 - Vol 9 (Placard)	Prélevement négatif
002HD001370 n°6 - 1 (P6)	Appartement n°35 - Vol 9 (Placard)	Prélevement négatif
002HD001370 n°7 - 2 (P7)	Appartement n°35 - Vol 7 (Entrée)	Prélevement négatif
002HD001370 n°7 - 1 (P7)	Appartement n°35 - Vol 7 (Entrée)	Prélevement négatif
002HD001370 n°8 - 2 (P8)	Appartement n°35 - Vol 8 (Dégagement)	Prélevement négatif
002HD001370 n°8 - 1 (P8)	Appartement n°35 - Vol 8 (Dégagement)	Prélevement négatif
002HD001370 n°9 - 1 (P9)	Appartement n°35 - Vol 9 (Placard)	Prélevement positif
002HD001370 n°9 - 2 (P9)	Appartement n°35 - Vol 9 (Placard)	Prélevement positif
002HD001370 n°10 - 1 (P10)	Appartement n°35 - Vol 3 (SDB)	Prélevement positif
002HD001370 n°10 - 2 (P10)	Appartement n°35 - Vol 3 (SDB)	Prélevement positif
002HD001370 n°11 - 2 (P11)	Appartement n°35 - Vol 3 (SDB)	Prélevement négatif
002HD001370 n°11 - 1 (P11)	Appartement n°35 - Vol 3 (SDB)	Prélevement négatif
002HD001370 n°12 - 1 (P12)	Appartement n°35 - Vol 3 (SDB)	Prélevement négatif
002HD001370 n°12 - 2 (P12)	Appartement n°35 - Vol 3 (SDB)	Prélevement négatif
002HD001370 n°13 - 2 (P13)	Appartement n°35 - Vol 9 (Placard)	Prélevement négatif
002HD001370 n°13 - 1 (P13)	Appartement n°35 - Vol 9 (Placard)	Prélevement négatif
002HD001370 n°14 - 2 (P14)	Appartement n°35 - Vol 8 (Dégagement)	Prélevement négatif
002HD001370 n°14 - 1 (P14)	Appartement n°35 - Vol 8 (Dégagement)	Prélevement négatif
002HD001370 n°15 - 2 (P15)	Appartement n°35 - Vol 8 (Dégagement)	Prélevement négatif
002HD001370 n°15 - 1 (P15)	Appartement n°35 - Vol 8 (Dégagement)	Prélevement négatif
002HD001370 n°16 - 1 (P16)	Appartement n°35 - Vol 2 (W.C)	Prélevement négatif



Référence	Localisation	Action
002HD001370 n°16 - 2 (P16)	Appartement n°35 - Vol 2 (W.C)	Prélevement négatif
002HD001370 n°17 - 1 (P17)	Appartement n°35 - Vol 3 (SDB)	Prélevement négatif
002HD001370 n°17 - 2 (P17)	Appartement n°35 - Vol 3 (SDB)	Prélevement négatif
002HD001370 n°18 - 2 (P18)	Appartement n°35 - Vol 4 (Chambre 1)	Prélevement négatif
002HD001370 n°18 - 1 (P18)	Appartement n°35 - Vol 4 (Chambre 1)	Prélevement négatif
	Appartement n°35 - Vol 1 (Cuisine)	I1
	Appartement n°35 - Vol 1 (Cuisine)	I2
	Appartement n°35 - Vol 8 (Dégagement)	I3
S7 - 1 (A7)	Appartement n°35 - Vol 1 (Cuisine)	Absence : pas d'amiante par nature



002HD001370 n°1 - 1 (P1)



002HD001370 n°1 - 2 (P1)



002HD001370 n°2 - 1 (P2)



002HD001370 n°2 - 2 (P2)



002HD001370 n°3 - 1 (P3)



002HD001370 n°3 - 2 (P3)



002HD001370 n°4 - 1 (P4)



002HD001370 n°4 - 2 (P4)



002HD001370 n°5 - 1 (P5)



002HD001370 n°5 - 2 (P5)



002HD001370 n°6 - 2 (P6)



002HD001370 n°6 - 1 (P6)



002HD001370 n°7 - 2 (P7)



002HD001370 n°7 - 1 (P7)



002HD001370 n°8 - 2 (P8)



002HD001370 n°8 - 1 (P8)



002HD001370 n°9 - 1 (P9)



002HD001370 n°9 - 2 (P9)



002HD001370 n°10 - 1 (P10)



002HD001370 n°10 - 2 (P10)



002HD001370 n°11 - 2 (P11)



002HD001370 n°11 - 1 (P11)



002HD001370 n°12 - 1 (P12)



002HD001370 n°12 - 2 (P12)



002HD001370 n°13 - 2 (P13)



002HD001370 n°13 - 1 (P13)



002HD001370 n°14 - 2 (P14)



002HD001370 n°14 - 1 (P14)



002HD001370 n°15 - 2 (P15)

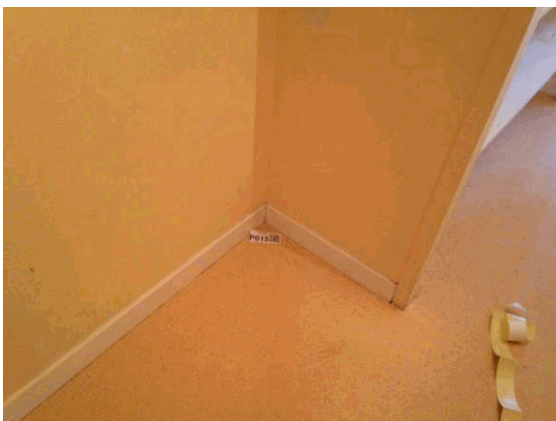

002HD001370 n°15 - 1 (P15)



002HD001370 n°16 - 1 (P16)



002HD001370 n°16 - 2 (P16)



002HD001370 n°17 - 1 (P17)



002HD001370 n°17 - 2 (P17)

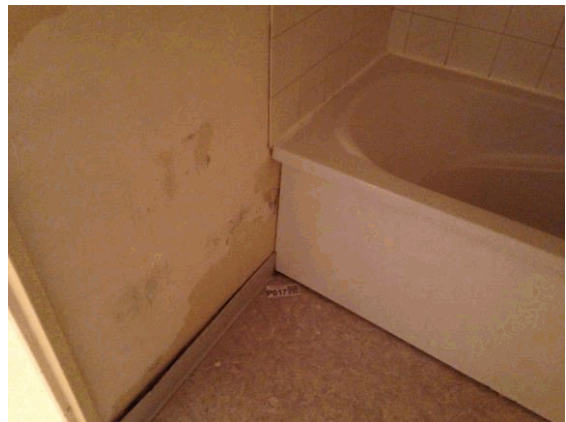

002HD001370 n°18 - 2 (P18)



002HD001370 n°18 - 1 (P18)



I1 - 1



I2 - 1

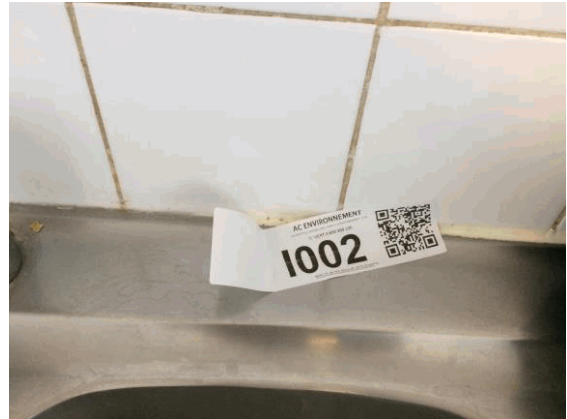

I3 - 1



S7 - 1 (A7)



ANNEXE : Récapitulatif des prélèvements et analyses

Prélèvements en rouge = Positif

Référence	Categorie	Composant	Materiu	Localisation	Observation
P1	Revêtement de mur	Revêtement de mur	Colle beige + peintures multiples + couche plâtreuse blanche - -	Appartement n°35 - Vol 1 (Cuisine)	
P2	Equipements divers et accessoires	Evier	Peinture en vrac - -	Appartement n°35 - Vol 1 (Cuisine)	
P3	Plafond et faux-plafonds	Plafonds	Enduit plâtreux beige en vrac + matériau gris en faible quantité non séparable + peinture non séparable - Plafond pièces humides (enduit goutté) -	Appartement n°35 - Vol 1 (Cuisine)	
P4	Parois verticales intérieures et enduits	Murs et cloisons	Enduit plâtreux blanc en vrac + enduit gris en vrac non séparable + peinture non séparable - Porteur pièces humides -	Appartement n°35 - Vol 1 (Cuisine)	
P5	Revêtement de mur	Revêtement de mur	Colle polymère jaune + couche plâtreuse blanche en faible quantité non séparable + peinture non séparable - -	Appartement n°35 - Vol 1 (Cuisine)	
P6	Parois verticales intérieures et enduits	Murs et cloisons	Enduit plâtreux beige en vrac + matériau gris en faible quantité non séparable + peinture non séparable - Porteur pièces sèches -	Appartement n°35 - Vol 9 (Placard)	
P7	Parois verticales intérieures et enduits	Menuiseries	Matériau souple noir avec poussières + peinture non séparable - -	Appartement n°35 - Vol 7 (Entrée)	
P8	Parois verticales intérieures et enduits	Murs et cloisons	Enduit plâtreux blanc en vrac + peinture non séparable - Cloison et doublage plaque plâtre pièces sèches -	Appartement n°35 - Vol 8 (Dégagement)	
P9	Revêtement de sol	Revêtement de sol	Colle polymère jaune avec couche en mousse non séparable + colle bitumineuse noire + ragréage gris - -	Appartement n°35 - Vol 9 (Placard)	
P10	Plafond et faux-plafonds	Plafonds	Enduit plâtre lissé - Plafond pièces humides -	Appartement n°35 - Vol 3 (SDB)	
P11	Revêtement de mur	Revêtement de mur	Colle blanche + couche plâtreuse blanche + matériau souple blanc + peinture - -	Appartement n°35 - Vol 3 (SDB)	
P12	Parois verticales intérieures et enduits	Murs et cloisons	Enduit plâtreux blanc + peintures multiples - Cloison et doublage pièces humides -	Appartement n°35 - Vol 3 (SDB)	
P13	Plafond et faux-plafonds	Plafonds	Enduit plâtreux beige + enduit plâtreux blanc en faible quantité non séparable + peintures multiples - Plafond pièces sèches -	Appartement n°35 - Vol 9 (Placard)	

P14	Revêtement de sol	Revêtement de sol	Colle polymère jaune avec couche en mousse non séparable + peinture non séparable + ragréage gris + ragréage rose - entre les 2 ragréages -	Appartement n°35 - Vol 8 (Dégagement)	
P15	Revêtement de sol	Revêtement de sol	Ragréage gris en vrac - -	Appartement n°35 - Vol 8 (Dégagement)	
P16	Revêtement de sol	Revêtement de sol	Colle polymère jaune non séparable + ragréage gris + matériau compact blanc - Entre les 2 ragréages -	Appartement n°35 - Vol 2 (W.C)	
P17	Revêtement de sol	Revêtement de sol	Ragréage gris hétérogène avec poussières + peintures multiples non séparable - -	Appartement n°35 - Vol 3 (SDB)	
P18	Revêtement de sol	Revêtement de sol	Colle polymère jaune avec couche en mousse non séparable + ragréage gris - -	Appartement n°35 - Vol 4 (Chambre 1)	



Parc Edonia - Bât. R - Rue de la Terre Adélie - CS n° 66862
35768 SAINT-GREGOIRE CEDEX
Tél : 02.99.35.41.41
Fax : 02.99.35.41.42
www.itga.fr

Accréditation n° 1-5967
Liste des sites et portées
disponibles sur www.cofrac.fr



L'accréditation du COFRAC atteste de la compétence des laboratoires pour les seuls essais couverts par l'accréditation qui sont identifiés par le symbole : ▶

RAPPORT D'ESSAI N° IT071703-8206 EN DATE DU 07/03/2017 RECHERCHE ET IDENTIFICATION D'AMIANTE SUR UN PRELEVEMENT DE MATERIAU

Ce rapport d'essai ne concerne que les échantillons soumis à l'analyse.

Client :

AC ENVIRONNEMENT
M. David JOUSSELIN
64 rue Clément Ader
42153 RIORGES

Prélèvement :

Commande ITGA : IT0717-16835
Echantillon ITGA : IT071703-8206
Reçu au laboratoire le : 21/02/2017

Réf. Client :

Commande	002HD001370
Dossier client	_00152000030000100035_ 85 IMP VOLTAIRE - L ANGELLERIE 1 - 53100 MAYENNE Appartement n° 35 de type 4 situé au 03 ème étage
Echantillon	002HD001370001 / Revêtement de mur / Revêtement de mur / Colle de carrelage (faïence cuisine) / Vol 1 (Cuisine)
Description ITGA	Colle beige / Peintures multiples / Couche plâtreuse blanche / Carrelage

Préparation :

Effectuée de façon à être représentative de l'échantillon

- pour une analyse au Microscope Electronique à Transmission Analytique (META) : broyage mécanique, récupération de poussières sur grille de microscope électronique (méthode interne IT 085 ou IT 286)

Technique Analytique :

- Microscope Electronique à Transmission Analytique (parties pertinentes de la norme NF X 43-050)

Résultat :

Fraction Analysée	Technique analytique et date d'analyse	Résultat	Type d'amiante	Nb de préparations
▶ Colle beige + peintures multiples + couche plâtreuse blanche	META le 06/03/2017	Amiante non détecté	---	1
Carrelage		Non analysé		

Validé par : Benjamin Regent - Analyste



Parc Edonia - Bât. R - Rue de la Terre Adélie - CS n° 66862
35768 SAINT-GREGOIRE CEDEX
Tél : 02.99.35.41.41
Fax : 02.99.35.41.42
www.itga.fr

Accréditation n° 1-5967
Liste des sites et portées
disponibles sur www.cofrac.fr



L'accréditation du COFRAC atteste de la compétence des laboratoires pour les seuls essais couverts par l'accréditation qui sont identifiés par le symbole : ▶

RAPPORT D'ESSAI N° IT071703-8207 EN DATE DU 07/03/2017 RECHERCHE ET IDENTIFICATION D'AMIANTE SUR UN PRELEVEMENT DE MATERIAU

Ce rapport d'essai ne concerne que les échantillons soumis à l'analyse.

Client :

AC ENVIRONNEMENT
M. David JOUSSELIN
64 rue Clément Ader
42153 RIORGES

Prélèvement :

Commande ITGA : IT0717-16835
Echantillon ITGA : IT071703-8207
Reçu au laboratoire le : 21/02/2017

Réf. Client :

Commande	002HD001370
Dossier client	_00152000030000100035_ 85 IMP VOLTAIRE - L ANGELLERIE 1 - 53100 MAYENNE Appartement n° 35 de type 4 situé au 03 ème étage
Echantillon	002HD001370002 / Equipements divers et accessoires / Evier / Peinture bitumineuse bleue / Vol 1 (Cuisine)
Description ITGA	Peinture en vrac

Préparation :

Effectuée de façon à être représentative de l'échantillon

- pour une analyse au Microscope Electronique à Transmission Analytique (META) : broyage mécanique, récupération de poussières sur grille de microscope électronique (méthode interne IT 085 ou IT 286)

Technique Analytique :

- Microscope Electronique à Transmission Analytique (parties pertinentes de la norme NF X 43-050)

Résultat :

Fraction Analysée	Technique analytique et date d'analyse	Résultat	Type d'amiante	Nb de préparations
▶ Peinture en vrac	META le 06/03/2017	Amiante non détecté	---	1

Validé par : Benjamin Regent - Analyste



RAPPORT D'ESSAI N° IT071703-8208 EN DATE DU 07/03/2017 RECHERCHE ET IDENTIFICATION D'AMIANTE SUR UN PRELEVEMENT DE MATERIAU

Ce rapport d'essai ne concerne que les échantillons soumis à l'analyse.

Client :

AC ENVIRONNEMENT
M. David JOUSSELIN
64 rue Clément Ader
42153 RIORGES

Prélèvement :

Commande ITGA : IT0717-16835
Echantillon ITGA : IT071703-8208
Reçu au laboratoire le : 21/02/2017

Réf. Client :

Commande	002HD001370
Dossier client	_00152000030000100035_ 85 IMP VOLTAIRE - L ANGELLERIE 1 - 53100 MAYENNE Appartement n° 35 de type 4 situé au 03 ème étage
Echantillon	002HD001370003 / Plafond et faux-plafonds / Plafonds / Enduit plâtre avec enduit ciment / Vol 1 (Cuisine)
Description ITGA	Enduit plâtreux beige en vrac / Matériau gris en faible quantité / Peinture

Préparation :

Effectuée de façon à être représentative de l'échantillon

- pour une analyse au Microscope Electronique à Transmission Analytique (META) : broyage mécanique, récupération de poussières sur grille de microscope électronique (méthode interne IT 085 ou IT 286)

Technique Analytique :

- Microscope Electronique à Transmission Analytique (parties pertinentes de la norme NF X 43-050)

Résultat :

Fraction Analysée	Technique analytique et date d'analyse	Résultat	Type d'amiante	Nb de préparations
▶ Enduit plâtreux beige en vrac + matériau gris en faible quantité non séparable + peinture non séparable	META le 06/03/2017	Amiante non détecté	---	1

Validé par : Benjamin Regent - Analyste



Parc Edonia - Bât. R - Rue de la Terre Adélie - CS n° 66862
35768 SAINT-GREGOIRE CEDEX
Tél : 02.99.35.41.41
Fax : 02.99.35.41.42
www.itga.fr

Accréditation n° 1-5967
Liste des sites et portées
disponibles sur www.cofrac.fr



L'accréditation du COFRAC atteste de la compétence des laboratoires pour les seuls essais couverts par l'accréditation qui sont identifiés par le symbole : ▶

RAPPORT D'ESSAI N° IT071703-8209 EN DATE DU 07/03/2017 RECHERCHE ET IDENTIFICATION D'AMIANTE SUR UN PRELEVEMENT DE MATERIAU

Ce rapport d'essai ne concerne que les échantillons soumis à l'analyse.

Client :

AC ENVIRONNEMENT
M. David JOUSSELIN
64 rue Clément Ader
42153 RIORGES

Prélèvement :

Commande ITGA : IT0717-16835
Echantillon ITGA : IT071703-8209
Reçu au laboratoire le : 21/02/2017

Réf. Client :

Commande	002HD001370
Dossier client	_00152000030000100035_ 85 IMP VOLTAIRE - L ANGELLERIE 1 - 53100 MAYENNE Appartement n° 35 de type 4 situé au 03 ème étage
Echantillon	002HD001370004 / Parois verticales intérieures et enduits / Murs et cloisons / Enduit ciment avec fine couche enduit plâtre / Vol 1 (Cuisine)
Description ITGA	Enduit plâtreux blanc en vrac / Enduit gris en vrac / Peinture

Préparation :

Effectuée de façon à être représentative de l'échantillon

- pour une analyse au Microscope Electronique à Transmission Analytique (META) : broyage mécanique, récupération de poussières sur grille de microscope électronique (méthode interne IT 085 ou IT 286)

Technique Analytique :

- Microscope Electronique à Transmission Analytique (parties pertinentes de la norme NF X 43-050)

Résultat :

Fraction Analysée	Technique analytique et date d'analyse	Résultat	Type d'amiante	Nb de préparations
▶ Enduit plâtreux blanc en vrac + enduit gris en vrac non séparable + peinture non séparable	META le 06/03/2017	Amiante non détecté	---	1

Validé par : Benjamin Regent - Analyste



RAPPORT D'ESSAI N° IT071703-8210 EN DATE DU 07/03/2017 RECHERCHE ET IDENTIFICATION D'AMIANTE SUR UN PRELEVEMENT DE MATERIAU

Ce rapport d'essai ne concerne que les échantillons soumis à l'analyse.

Client :

AC ENVIRONNEMENT
M. David JOUSSELIN
64 rue Clément Ader
42153 RIORGES

Prélèvement :

Commande ITGA : IT0717-16835
Echantillon ITGA : IT071703-8210
Reçu au laboratoire le : 21/02/2017

Réf. Client :

Commande	002HD001370
Dossier client	_00152000030000100035_ 85 IMP VOLTAIRE - L ANGELLERIE 1 - 53100 MAYENNE Appartement n° 35 de type 4 situé au 03 ème étage
Echantillon	002HD001370005 / Revêtement de mur / Revêtement de mur / Colle de plinthe plastique grise / Vol 1 (Cuisine)
Description ITGA	Colle polymère jaune / Couche plâtreuse blanche en faible quantité / Peinture

Préparation :

Effectuée de façon à être représentative de l'échantillon

- pour une analyse au Microscope Electronique à Transmission Analytique (META) : broyage mécanique, récupération de poussières sur grille de microscope électronique (méthode interne IT 085 ou IT 286)

Technique Analytique :

- Microscope Electronique à Transmission Analytique (parties pertinentes de la norme NF X 43-050)

Résultat :

Fraction Analysée	Technique analytique et date d'analyse	Résultat	Type d'amiante	Nb de préparations
▶ Colle polymère jaune + couche plâtreuse blanche en faible quantité non séparable + peinture non séparable	META le 06/03/2017	Amiante non détecté	---	1

Validé par : Benjamin Regent - Analyste



Parc Edonia - Bât. R - Rue de la Terre Adélie - CS n° 66862
35768 SAINT-GREGOIRE CEDEX
Tél : 02.99.35.41.41
Fax : 02.99.35.41.42
www.itga.fr

Accréditation n° 1-5967
Liste des sites et portées
disponibles sur www.cofrac.fr



L'accréditation du COFRAC atteste de la compétence des laboratoires pour les seuls essais couverts par l'accréditation qui sont identifiés par le symbole : ▶

RAPPORT D'ESSAI N° IT071703-8211 EN DATE DU 07/03/2017 RECHERCHE ET IDENTIFICATION D'AMIANTE SUR UN PRELEVEMENT DE MATERIAU

Ce rapport d'essai ne concerne que les échantillons soumis à l'analyse.

Client :

AC ENVIRONNEMENT
M. David JOUSSELIN
64 rue Clément Ader
42153 RIORGES

Prélèvement :

Commande ITGA : IT0717-16835
Echantillon ITGA : IT071703-8211
Reçu au laboratoire le : 21/02/2017

Réf. Client :

Commande	002HD001370
Dossier client	_00152000030000100035_ 85 IMP VOLTAIRE - L ANGELLERIE 1 - 53100 MAYENNE Appartement n° 35 de type 4 situé au 03 ème étage
Echantillon	002HD001370006 / Parois verticales intérieures et enduits / Murs et cloisons / Enduit ciment avec fine couche enduit plâtre / Vol 9 (Placard)
Description ITGA	Enduit plâtreux beige en vrac / Matériau gris en faible quantité / Peinture

Préparation :

Effectuée de façon à être représentative de l'échantillon

- pour une analyse au Microscope Electronique à Transmission Analytique (META) : broyage mécanique, récupération de poussières sur grille de microscope électronique (méthode interne IT 085 ou IT 286)

Technique Analytique :

- Microscope Electronique à Transmission Analytique (parties pertinentes de la norme NF X 43-050)

Résultat :

Fraction Analysée	Technique analytique et date d'analyse	Résultat	Type d'amiante	Nb de préparations
▶ Enduit plâtreux beige en vrac + matériau gris en faible quantité non séparable + peinture non séparable	META le 06/03/2017	Amiante non détecté	---	1

Validé par : Benjamin Regent - Analyste



RAPPORT D'ESSAI N° IT071703-8212 EN DATE DU 07/03/2017 RECHERCHE ET IDENTIFICATION D'AMIANTE SUR UN PRELEVEMENT DE MATERIAU

Ce rapport d'essai ne concerne que les échantillons soumis à l'analyse.

Client :

AC ENVIRONNEMENT
M. David JOUSSELIN
64 rue Clément Ader
42153 RIORGES

Prélèvement :

Commande ITGA : IT0717-16835
Echantillon ITGA : IT071703-8212
Reçu au laboratoire le : 21/02/2017

Réf. Client :

Commande	002HD001370
Dossier client	_00152000030000100035_ 85 IMP VOLTAIRE - L ANGELLERIE 1 - 53100 MAYENNE Appartement n° 35 de type 4 situé au 03 ème étage
Echantillon	002HD001370007 / Parois verticales intérieures et enduits / Menuiseries / Joint porte d'entrée / Vol 7 (Entrée)
Description ITGA	Matériau souple noir avec poussières / Peinture

Préparation :

Effectuée de façon à être représentative de l'échantillon

- pour une analyse au Microscope Electronique à Transmission Analytique (META) : broyage mécanique, récupération de poussières sur grille de microscope électronique (méthode interne IT 085 ou IT 286)

Technique Analytique :

- Microscope Electronique à Transmission Analytique (parties pertinentes de la norme NF X 43-050)

Résultat :

Fraction Analysée	Technique analytique et date d'analyse	Résultat	Type d'amiante	Nb de préparations
▶ Matériau souple noir avec poussières + peinture non séparable	META le 06/03/2017	Amiante non détecté	---	1

Validé par : Benjamin Regent - Analyste



RAPPORT D'ESSAI N° IT071703-8213 EN DATE DU 07/03/2017 RECHERCHE ET IDENTIFICATION D'AMIANTE SUR UN PRELEVEMENT DE MATERIAU

Ce rapport d'essai ne concerne que les échantillons soumis à l'analyse.

Client :

AC ENVIRONNEMENT
M. David JOUSSELIN
64 rue Clément Ader
42153 RIORGES

Prélèvement :

Commande ITGA : IT0717-16835
Echantillon ITGA : IT071703-8213
Reçu au laboratoire le : 21/02/2017

Réf. Client :

Commande	002HD001370
Dossier client	_00152000030000100035_ 85 IMP VOLTAIRE - L ANGELLERIE 1 - 53100 MAYENNE Appartement n° 35 de type 4 situé au 03 ème étage
Echantillon	002HD001370008 / Parois verticales intérieures et enduits / Murs et cloisons / Enduit plâtre / Vol 8 (Dégagement)
Description ITGA	Enduit plâtreux blanc en vrac / Peinture

Préparation :

Effectuée de façon à être représentative de l'échantillon

- pour une analyse au Microscope Electronique à Transmission Analytique (META) : broyage mécanique, récupération de poussières sur grille de microscope électronique (méthode interne IT 085 ou IT 286)

Technique Analytique :

- Microscope Electronique à Transmission Analytique (parties pertinentes de la norme NF X 43-050)

Résultat :

Fraction Analysée	Technique analytique et date d'analyse	Résultat	Type d'amiante	Nb de préparations
▶ Enduit plâtreux blanc en vrac + peinture non séparable	META le 06/03/2017	Amiante non détecté	---	1

Validé par : Benjamin Regent - Analyste



RAPPORT D'ESSAI N° IT071703-8214 EN DATE DU 07/03/2017 RECHERCHE ET IDENTIFICATION D'AMIANTE SUR UN PRELEVEMENT DE MATERIAU

Ce rapport d'essai ne concerne que les échantillons soumis à l'analyse.

Client :

AC ENVIRONNEMENT
M. David JOUSSELIN
64 rue Clément Ader
42153 RIORGES

Prélèvement :

Commande ITGA : IT0717-16835
Echantillon ITGA : IT071703-8214
Reçu au laboratoire le : 21/02/2017

Réf. Client :

Commande	002HD001370
Dossier client	_00152000030000100035_ 85 IMP VOLTAIRE - L ANGELLERIE 1 - 53100 MAYENNE Appartement n° 35 de type 4 situé au 03 ème étage
Echantillon	002HD001370009 / Revêtement de sol / Revêtement de sol / Colle bitumeuses noires / Vol 9 (Placard)
Description ITGA	Colle polymère jaune avec couche en mousse / Colle bitumineuse noire / Ragréage gris

Préparation :

Effectuée de façon à être représentative de l'échantillon

- pour une analyse au Microscope Electronique à Transmission Analytique (META) : broyage mécanique, récupération de poussières sur grille de microscope électronique (méthode interne IT 085 ou IT 286)

Technique Analytique :

- Microscope Electronique à Transmission Analytique (parties pertinentes de la norme NF X 43-050)

Résultat :

Fraction Analysée	Technique analytique et date d'analyse	Résultat	Type d'amiante	Nb de préparations
▶ Colle polymère jaune avec couche en mousse non séparable + colle bitumineuse noire + ragréage gris	META le 06/03/2017	Présence de fibres d'amiante	Chrysotile	1

Validé par : Benjamin Regent - Analyste



Parc Edonia - Bât. R - Rue de la Terre Adélie - CS n° 66862
35768 SAINT-GREGOIRE CEDEX
Tél : 02.99.35.41.41
Fax : 02.99.35.41.42
www.itga.fr

Accréditation n° 1-5967
Liste des sites et portées
disponibles sur www.cofrac.fr



L'accréditation du COFRAC atteste de la compétence des laboratoires pour les seuls essais couverts par l'accréditation qui sont identifiés par le symbole : ▶

RAPPORT D'ESSAI N° IT071703-8215 EN DATE DU 07/03/2017 RECHERCHE ET IDENTIFICATION D'AMIANTE SUR UN PRELEVEMENT DE MATERIAU

Ce rapport d'essai ne concerne que les échantillons soumis à l'analyse.

Client :

AC ENVIRONNEMENT
M. David JOUSSELIN
64 rue Clément Ader
42153 RIORGES

Prélèvement :

Commande ITGA : IT0717-16835
Echantillon ITGA : IT071703-8215
Reçu au laboratoire le : 21/02/2017

Réf. Client :

Commande	002HD001370
Dossier client	_00152000030000100035_ 85 IMP VOLTAIRE - L ANGELLERIE 1 - 53100 MAYENNE Appartement n° 35 de type 4 situé au 03 ème étage
Echantillon	002HD001370010 / Plafond et faux-plafonds / Plafonds / Enduit plâtre lissé / Vol 3 (SDB)
Description ITGA	Enduit plâtreux blanc en vrac / Peintures multiples

Préparation :

Effectuée de façon à être représentative de l'échantillon

- pour une analyse au Microscope Electronique à Transmission Analytique (META) : broyage mécanique, récupération de poussières sur grille de microscope électronique (méthode interne IT 085 ou IT 286)

Technique Analytique :

- Microscope Electronique à Transmission Analytique (parties pertinentes de la norme NF X 43-050)

Résultat :

Fraction Analysée	Technique analytique et date d'analyse	Résultat	Type d'amiante	Nb de préparations
▶ Enduit plâtreux blanc en vrac + peintures multiples non séparable	META le 07/03/2017	Présence de fibres d'amiante	Chrysotile	3

Validé par : Benjamin Regent - Analyste



RAPPORT D'ESSAI N° IT071703-8216 EN DATE DU 07/03/2017 RECHERCHE ET IDENTIFICATION D'AMIANTE SUR UN PRELEVEMENT DE MATERIAU

Ce rapport d'essai ne concerne que les échantillons soumis à l'analyse.

Client :

AC ENVIRONNEMENT
M. David JOUSSELIN
64 rue Clément Ader
42153 RIORGES

Prélèvement :

Commande ITGA : IT0717-16835
Echantillon ITGA : IT071703-8216
Reçu au laboratoire le : 21/02/2017

Réf. Client :

Commande	002HD001370
Dossier client	_00152000030000100035_ 85 IMP VOLTAIRE - L ANGELLERIE 1 - 53100 MAYENNE Appartement n° 35 de type 4 situé au 03 ème étage
Echantillon	002HD001370011 / Revêtement de mur / Revêtement de mur / Colle de carrelage (faïence sdb) / Vol 3 (SDB)
Description ITGA	Colle blanche / Couche plâtrée blanche / Matériau souple blanc / Peinture / Carrelage

Préparation :

Effectuée de façon à être représentative de l'échantillon

- pour une analyse au Microscope Electronique à Transmission Analytique (META) : broyage mécanique, récupération de poussières sur grille de microscope électronique (méthode interne IT 085 ou IT 286)

Technique Analytique :

- Microscope Electronique à Transmission Analytique (parties pertinentes de la norme NF X 43-050)

Résultat :

Fraction Analysée	Technique analytique et date d'analyse	Résultat	Type d'amiante	Nb de préparations
▶ Colle blanche + couche plâtrée blanche + matériau souple blanc + peinture	META le 06/03/2017	Amiante non détecté	---	1
Carrelage		Non analysé		

Validé par : Benjamin Regent - Analyste



RAPPORT D'ESSAI N° IT071703-8217 EN DATE DU 07/03/2017 RECHERCHE ET IDENTIFICATION D'AMIANTE SUR UN PRELEVEMENT DE MATERIAU

Ce rapport d'essai ne concerne que les échantillons soumis à l'analyse.

Client :

AC ENVIRONNEMENT
M. David JOUSSELIN
64 rue Clément Ader
42153 RIORGES

Prélèvement :

Commande ITGA : IT0717-16835
Echantillon ITGA : IT071703-8217
Reçu au laboratoire le : 21/02/2017

Réf. Client :

Commande	002HD001370
Dossier client	_00152000030000100035_ 85 IMP VOLTAIRE - L ANGELLERIE 1 - 53100 MAYENNE Appartement n° 35 de type 4 situé au 03 ème étage
Echantillon	002HD001370012 / Parois verticales intérieures et enduits / Murs et cloisons / Enduit plâtre / Vol 3 (SDB)
Description ITGA	Enduit plâtreux blanc / Peintures multiples

Préparation :

Effectuée de façon à être représentative de l'échantillon

- pour une analyse au Microscope Electronique à Transmission Analytique (META) : broyage mécanique, récupération de poussières sur grille de microscope électronique (méthode interne IT 085 ou IT 286)

Technique Analytique :

- Microscope Electronique à Transmission Analytique (parties pertinentes de la norme NF X 43-050)

Résultat :

Fraction Analysée	Technique analytique et date d'analyse	Résultat	Type d'amiante	Nb de préparations
▶ Enduit plâtreux blanc + peintures multiples	META le 07/03/2017	Amiante non détecté	---	2

Validé par : Benjamin Regent - Analyste



Parc Edonia - Bât. R - Rue de la Terre Adélie - CS n° 66862
35768 SAINT-GREGOIRE CEDEX
Tél : 02.99.35.41.41
Fax : 02.99.35.41.42
www.itga.fr

Accréditation n° 1-5967
Liste des sites et portées
disponibles sur www.cofrac.fr



L'accréditation du COFRAC atteste de la compétence des laboratoires pour les seuls essais couverts par l'accréditation qui sont identifiés par le symbole : ▶

RAPPORT D'ESSAI N° IT071703-8218 EN DATE DU 07/03/2017 RECHERCHE ET IDENTIFICATION D'AMIANTE SUR UN PRELEVEMENT DE MATERIAU

Ce rapport d'essai ne concerne que les échantillons soumis à l'analyse.

Client :

AC ENVIRONNEMENT
M. David JOUSSELIN
64 rue Clément Ader
42153 RIORGES

Prélèvement :

Commande ITGA : IT0717-16835
Echantillon ITGA : IT071703-8218
Reçu au laboratoire le : 21/02/2017

Réf. Client :

Commande	002HD001370
Dossier client	_00152000030000100035_ 85 IMP VOLTAIRE - L ANGELLERIE 1 - 53100 MAYENNE Appartement n° 35 de type 4 situé au 03 ème étage
Echantillon	002HD001370013 / Plafond et faux-plafonds / Plafonds / Enduit plâtre gouttelé / Vol 9 (Placard)
Description ITGA	Enduit plâtreux beige / Enduit plâtreux blanc en faible quantité / Peintures multiples

Préparation :

Effectuée de façon à être représentative de l'échantillon

- pour une analyse au Microscope Electronique à Transmission Analytique (META) : broyage mécanique, récupération de poussières sur grille de microscope électronique (méthode interne IT 085 ou IT 286)

Technique Analytique :

- Microscope Electronique à Transmission Analytique (parties pertinentes de la norme NF X 43-050)

Résultat :

Fraction Analysée	Technique analytique et date d'analyse	Résultat	Type d'amiante	Nb de préparations
▶ Enduit plâtreux beige + enduit plâtreux blanc en faible quantité non séparable + peintures multiples	META le 06/03/2017	Amiante non détecté	---	1

Validé par : Benjamin Regent - Analyste



RAPPORT D'ESSAI N° IT071703-8219 EN DATE DU 07/03/2017 RECHERCHE ET IDENTIFICATION D'AMIANTE SUR UN PRELEVEMENT DE MATERIAU

Ce rapport d'essai ne concerne que les échantillons soumis à l'analyse.

Client :

AC ENVIRONNEMENT
M. David JOUSSELIN
64 rue Clément Ader
42153 RIORGES

Prélèvement :

Commande ITGA : IT0717-16835
Echantillon ITGA : IT071703-8219
Reçu au laboratoire le : 21/02/2017

Réf. Client :

Commande	002HD001370
Dossier client	_00152000030000100035_ 85 IMP VOLTAIRE - L ANGELLERIE 1 - 53100 MAYENNE Appartement n° 35 de type 4 situé au 03 ème étage
Echantillon	002HD001370014 / Revêtement de sol / Revêtement de sol / Colles jaune de revêtement de sol d'origine pièces sèches / Vol 8 (Dégagement)
Description ITGA	Colle polymère jaune avec couche en mousse / Peinture / Ragréage gris / Ragréage rose

Préparation :

Effectuée de façon à être représentative de l'échantillon

- pour une analyse au Microscope Electronique à Transmission Analytique (META) : broyage mécanique, récupération de poussières sur grille de microscope électronique (méthode interne IT 085 ou IT 286)

Technique Analytique :

- Microscope Electronique à Transmission Analytique (parties pertinentes de la norme NF X 43-050)

Résultat :

Fraction Analysée	Technique analytique et date d'analyse	Résultat	Type d'amiante	Nb de préparations
▶ Colle polymère jaune avec couche en mousse non séparable + peinture non séparable + ragréage gris + ragréage rose	META le 06/03/2017	Amiante non détecté	---	1

Validé par : Benjamin Regent - Analyste



Parc Edonia - Bât. R - Rue de la Terre Adélie - CS n° 66862
35768 SAINT-GREGOIRE CEDEX
Tél : 02.99.35.41.41
Fax : 02.99.35.41.42
www.itga.fr

Accréditation n° 1-5967
Liste des sites et portées
disponibles sur www.cofrac.fr



L'accréditation du COFRAC atteste de la compétence des laboratoires pour les seuls essais couverts par l'accréditation qui sont identifiés par le symbole : ▶

RAPPORT D'ESSAI N° IT071703-8220 EN DATE DU 07/03/2017 RECHERCHE ET IDENTIFICATION D'AMIANTE SUR UN PRELEVEMENT DE MATERIAU

Ce rapport d'essai ne concerne que les échantillons soumis à l'analyse.

Client :

AC ENVIRONNEMENT
M. David JOUSSELIN
64 rue Clément Ader
42153 RIORGES

Prélèvement :

Commande ITGA : IT0717-16835
Echantillon ITGA : IT071703-8220
Reçu au laboratoire le : 21/02/2017

Réf. Client :

Commande	002HD001370
Dossier client	_00152000030000100035_ 85 IMP VOLTAIRE - L ANGELLERIE 1 - 53100 MAYENNE Appartement n° 35 de type 4 situé au 03 ème étage
Echantillon	002HD001370015 / Revêtement de sol / Revêtement de sol / Ragréage gris d'origine pièces sèches / Vol 8 (Dégagement)
Description ITGA	Ragréage gris en vrac

Préparation :

Effectuée de façon à être représentative de l'échantillon

- pour une analyse au Microscope Electronique à Transmission Analytique (META) : broyage mécanique, récupération de poussières sur grille de microscope électronique (méthode interne IT 085 ou IT 286)

Technique Analytique :

- Microscope Electronique à Transmission Analytique (parties pertinentes de la norme NF X 43-050)

Résultat :

Fraction Analysée	Technique analytique et date d'analyse	Résultat	Type d'amiante	Nb de préparations
▶ Ragréage gris en vrac	META le 06/03/2017	Amiante non détecté	---	1

Validé par : Benjamin Regent - Analyste



Parc Edonia - Bât. R - Rue de la Terre Adélie - CS n° 66862
35768 SAINT-GREGOIRE CEDEX
Tél : 02.99.35.41.41
Fax : 02.99.35.41.42
www.itga.fr

Accréditation n° 1-5967
Liste des sites et portées
disponibles sur www.cofrac.fr



L'accréditation du COFRAC atteste de la compétence des laboratoires pour les seuls essais couverts par l'accréditation qui sont identifiés par le symbole : ▶

RAPPORT D'ESSAI N° IT071703-8221 EN DATE DU 07/03/2017 RECHERCHE ET IDENTIFICATION D'AMIANTE SUR UN PRELEVEMENT DE MATERIAU

Ce rapport d'essai ne concerne que les échantillons soumis à l'analyse.

Client :

AC ENVIRONNEMENT
M. David JOUSSELIN
64 rue Clément Ader
42153 RIORGES

Prélèvement :

Commande ITGA : IT0717-16835
Echantillon ITGA : IT071703-8221
Reçu au laboratoire le : 21/02/2017

Réf. Client :

Commande	002HD001370
Dossier client	_00152000030000100035_ 85 IMP VOLTAIRE - L ANGELLERIE 1 - 53100 MAYENNE Appartement n° 35 de type 4 situé au 03 ème étage
Echantillon	002HD001370016 / Revêtement de sol / Revêtement de sol / Colles jaune de revêtement de sol d'origine pièces humides / Vol 2 (W.C)
Description ITGA	Colle polymère jaune / Ragrée gris / Matériau compact blanc

Préparation :

Effectuée de façon à être représentative de l'échantillon

- pour une analyse au Microscope Electronique à Transmission Analytique (META) : broyage mécanique, récupération de poussières sur grille de microscope électronique (méthode interne IT 085 ou IT 286)

Technique Analytique :

- Microscope Electronique à Transmission Analytique (parties pertinentes de la norme NF X 43-050)

Résultat :

Fraction Analysée	Technique analytique et date d'analyse	Résultat	Type d'amiante	Nb de préparations
▶ Colle polymère jaune non séparable + ragrée gris + matériau compact blanc	META le 06/03/2017	Amiante non détecté	---	1

Validé par : Benjamin Regent - Analyste



RAPPORT D'ESSAI N° IT071703-8222 EN DATE DU 07/03/2017 RECHERCHE ET IDENTIFICATION D'AMIANTE SUR UN PRELEVEMENT DE MATERIAU

Ce rapport d'essai ne concerne que les échantillons soumis à l'analyse.

Client :

AC ENVIRONNEMENT
M. David JOUSSELIN
64 rue Clément Ader
42153 RIORGES

Prélèvement :

Commande ITGA : IT0717-16835
Echantillon ITGA : IT071703-8222
Reçu au laboratoire le : 21/02/2017

Réf. Client :

Commande	002HD001370
Dossier client	_00152000030000100035_ 85 IMP VOLTAIRE - L ANGELLERIE 1 - 53100 MAYENNE Appartement n° 35 de type 4 situé au 03 ème étage
Echantillon	002HD001370017 / Revêtement de sol / Revêtement de sol / Ragréage d'origine pièces humides / Vol 3 (SDB)
Description ITGA	Ragréage gris hétérogène avec poussières / Peintures multiples

Préparation :

Effectuée de façon à être représentative de l'échantillon

- pour une analyse au Microscope Electronique à Transmission Analytique (META) : broyage mécanique, récupération de poussières sur grille de microscope électronique (méthode interne IT 085 ou IT 286)

Technique Analytique :

- Microscope Electronique à Transmission Analytique (parties pertinentes de la norme NF X 43-050)

Résultat :

Fraction Analysée	Technique analytique et date d'analyse	Résultat	Type d'amiante	Nb de préparations
▶ Ragréage gris hétérogène avec poussières + peintures multiples non séparable	META le 07/03/2017	Amiante non détecté	---	3

Validé par : Benjamin Regent - Analyste



Parc Edonia - Bât. R - Rue de la Terre Adélie - CS n° 66862
35768 SAINT-GREGOIRE CEDEX
Tél : 02.99.35.41.41
Fax : 02.99.35.41.42
www.itga.fr

Accréditation n° 1-5967
Liste des sites et portées
disponibles sur www.cofrac.fr



L'accréditation du COFRAC atteste de la compétence des laboratoires pour les seuls essais couverts par l'accréditation qui sont identifiés par le symbole : ▶

RAPPORT D'ESSAI N° IT071703-8223 EN DATE DU 07/03/2017 RECHERCHE ET IDENTIFICATION D'AMIANTE SUR UN PRELEVEMENT DE MATERIAU

Ce rapport d'essai ne concerne que les échantillons soumis à l'analyse.

Client :

AC ENVIRONNEMENT
M. David JOUSSELIN
64 rue Clément Ader
42153 RIORGES

Prélèvement :

Commande ITGA : IT0717-16835
Echantillon ITGA : IT071703-8223
Reçu au laboratoire le : 21/02/2017

Réf. Client :

Commande	002HD001370
Dossier client	_00152000030000100035_ 85 IMP VOLTAIRE - L ANGELLERIE 1 - 53100 MAYENNE Appartement n° 35 de type 4 situé au 03 ème étage
Echantillon	002HD001370018 / Revêtement de sol / Revêtement de sol / Colles jaune de revêtement de sol d'origine chambre / Vol 4 (Chambre 1)
Description ITGA	Colle polymère jaune avec couche en mousse / Ragréage gris

Préparation :

Effectuée de façon à être représentative de l'échantillon

- pour une analyse au Microscope Electronique à Transmission Analytique (META) : broyage mécanique, récupération de poussières sur grille de microscope électronique (méthode interne IT 085 ou IT 286)

Technique Analytique :

- Microscope Electronique à Transmission Analytique (parties pertinentes de la norme NF X 43-050)

Résultat :

Fraction Analysée	Technique analytique et date d'analyse	Résultat	Type d'amiante	Nb de préparations
▶ Colle polymère jaune avec couche en mousse non séparable + ragréage gris	META le 06/03/2017	Amiante non détecté	---	1

Validé par : Benjamin Regent - Analyste