

## Rapport de mission de repérage des matériaux et produits contenant de l'amiante avant travaux

Examen réalisé conformément à l'application du décret n°2011-629 du 3 juin 2011 modifiant le Code du travail relatif à la protection contre les risques sanitaires liés à une exposition à l'amiante dans les immeubles bâtis, à l'arrêté du 26 juin 2013 relatif au repérage des matériaux et produits de la liste C contenant de l'amiante et au contenu du rapport de repérage, à la norme NF 46-020 et ses annexes.

### Adresse du bien

Adresse :	11 PLACE DE BOURGOGNE - PLACE DE BOURGOGNE
CP - Ville :	53000 LAVAL
Référence client :	_00058000010000100005_
Date du repérage :	19/07/2017
Désignation :	Appartement n° 5 de type 4 situé au 02 ème étage



Présence d'amiante

Oui

Présence de pièce(s) non visitée(s)

Oui

Le présent rapport ne peut être reproduit que dans son intégralité et doit être transmis à toute personne physique ou morale appelée à concevoir ou réaliser les travaux.





## Sommaire

Rapport	Annexes
<p><b>- Renseignements administratifs</b></p> <ul style="list-style-type: none"> <li>A - Désignation de l'immeuble</li> <li>B - Propriétaire / Donneur d'ordre</li> <li>C - Opérateur de repérage</li> <li>D - Personne autorisant l'émission du rapport</li> <li>E - Pièces visitées</li> </ul> <p><b>- Etude Préalable</b></p> <ul style="list-style-type: none"> <li>F - Descriptif des travaux envisagés</li> <li>G - Périmètre du bâtiment concerné</li> <li>H - Objectif de la mission</li> <li>I - Document(s) mis à disposition</li> <li>J - Périmètre et programme de repérage</li> <li>K - Motifs de réduction ou d'augmentation du nombre de prélèvements</li> <li>L - Adjonction(s) ou exclusion(s)</li> <li>M - Conditions existantes</li> </ul> <p><b>Conditions de repérage</b></p> <ul style="list-style-type: none"> <li>N - Modalités de repérage</li> <li>O - Moyens d'investigation</li> </ul> <p><b>Conclusions</b></p> <ul style="list-style-type: none"> <li>P - Conclusion(s) du présent rapport de repérage</li> <li>Q - Réserves / Commentaires</li> <li>R - Locaux ou partie de locaux non visités</li> </ul> <p><b>Grille de résultats du repérage</b></p>	<p>Annexe : Mesurage des zones amiantées</p> <p>Annexe : Plans</p> <p>Annexe : Reportage photographique</p> <p>Annexe : Prélèvements et analyses</p>

## Renseignements administratifs

A		B	
Designation de l'immeuble		Propriétaire / Donneur d'ordre	
Adresse :	11 PLACE DE BOURGOGNE - PLACE DE BOURGOGNE 53000 LAVAL	<u>Propriétaire</u> : O.P.H. MAYENNE HABITAT	<u>Donneur d'ordre</u> : O.P.H. MAYENNE HABITAT
Référence client :	_00058000010000100005_	<u>Adresse</u> : 10 RUE AUGUSTE BEUNEUX - CS 62039 53020 LAVAL CEDEX 9	<u>Adresse</u> : 10 RUE AUGUSTE BEUNEUX - CS 62039 53020 LAVAL CEDEX 9
Désignation :	Appartement n° 5 de type 4 situé au 02 ème étage		
Date de construction :			



C	Opérateur de repérage	D	Personne autorisant l'émission du rapport conformément à la norme NF 46-020
Compagnie & Siret : Nom : Accompagnateur : Date de repérage :	AC Environnement (N° 441355914) GONDARD Didier H.MERCIER (0 800 400 100) 19/07/2017	Nom : MORA Denis  Date du rapport : 01/08/2017 A Riorges, le 01/08/2017	
Le présent rapport est établi par une personne dont les compétences sont certifiées par ICERT CERTIFICATION Parc Edonia Bat G rue de la Terre			
Numéro attestation : Délivré le :	CPDI 3884 28/04/2016	 Assurance : QBE Insurance 031 0004725 (Date de validité : 01/01/2018)	

E	Pièces visitées
---	-----------------

Liste des locaux visités :	
Logement 5 - Vol 1 (W.C) Logement 5 - Vol 3 (Cuisine) Logement 5 - Vol 5 (Cellier) Logement 5 - Vol 7 (Chambre 3) Logement 5 - Vol 9 (Salon) Logement 5 - Vol 11 (Loggia)	Logement 5 - Vol 2 (SDB) Logement 5 - Vol 4 (Entrée) Logement 5 - Vol 6 (Rgt) Logement 5 - Vol 8 (Chambre 2) Logement 5 - Vol 10 (Chambre 1)



## Etude préalable

### F Descriptif des travaux envisagés

Repérage exhaustif de l'ensemble des matériaux susceptibles de contenir de l'amiante présents dans le logement.

### G Périmètre du bâtiment concerné

Ensemble du logement (garage et balcon non compris)

### H Objectif de la mission

Ce repérage a pour objectif d'identifier et localiser les matériaux et produits contenant de l'amiante incorporés ou faisant indissociablement corps avec l'immeuble ou la partie d'immeuble sur lequel des travaux sont programmés.

### I Document(s) mis à disposition

Aucun

### J Périmètre et programme de repérage de l'opérateur

Conformément au programme des travaux défini par le donneur d'ordre, nous avons vérifié l'ensemble des composants et matériaux des catégories suivantes conformément à l'annexe A1 de la norme NF 46-020:

Categorie	Plan	Volume	Localisation
Conduits, canalisations et équipements	Logement 5	Vol 1 (W.C) - Vol 2 (SDB)	
Parois verticales intérieures et enduits	Logement 5	Vol 1 (W.C) - Vol 2 (SDB) - Vol 3 (Cuisine) - Vol 4 (Entrée) - Vol 5 (Cellier) - Vol 6 (Rgt) - Vol 7 (Chambre 3) - Vol 8 (Chambre 2) - Vol 9 (Salon) - Vol 10 (Chambre 1) - Vol 11 (Loggia)	
Plafond et faux-plafonds	Logement 5	Vol 1 (W.C) - Vol 2 (SDB) - Vol 3 (Cuisine) - Vol 4 (Entrée) - Vol 5 (Cellier) - Vol 6 (Rgt) - Vol 7 (Chambre 3) - Vol 8 (Chambre 2) - Vol 9 (Salon) - Vol 10 (Chambre 1) - Vol 11 (Loggia)	
Revêtement de sol	Logement 5	Vol 1 (W.C) - Vol 2 (SDB) - Vol 3 (Cuisine) - Vol 4 (Entrée) - Vol 5 (Cellier) - Vol 6 (Rgt) - Vol 7 (Chambre 3) - Vol 8 (Chambre 2) - Vol 9 (Salon) - Vol 10 (Chambre 1) - Vol 11 (Loggia)	
Revêtement de mur	Logement 5	Vol 2 (SDB) - Vol 3 (Cuisine)	
Equipements divers et accessoires	Logement 5	Vol 3 (Cuisine)	



**K** Motif(s) ayant pu conduire à réduire ou augmenter le nombre de prélèvements tel qu'indiqué en Annexe A de la norme NF 46-020 pour chacun des matériaux et produits repérés.

Aucun(s)

**L** Adjonction(s) ou exclusion(s) par rapport à la norme NF 46-020

Aucune(s)

**M** Conditions existantes au moment du prélèvement susceptibles d'influencer l'interprétation des résultats des analyses.

Aucunes



## Conditions de repérage

### N Modalités de repérage

Dans un premier temps, l'opérateur de repérage recherche et constate de visu la présence de matériaux et produits qui correspondent aux composants ou parties de composants listés en annexe 1 du présent arrêté et qui sont susceptibles de contenir de l'amiante. S'il a connaissance d'autres produits ou matériaux réputés contenir de l'amiante, il les repère également.

L'inspection des ouvrages doit être exhaustive. Le repérage peut nécessiter des sondages destructifs ou des démontages particuliers. Par exemple, il convient de procéder aux investigations suivantes :

- les pléniums doivent être inspectés ;
- les gaines techniques doivent être contrôlées ;
- les cloisons démontables doivent être examinées (têtes, pieds et joints de la cloison, réservations) ;
- les éléments de façade, gaines maçonnées, joints de cloisons devront être sondés ou démontés s'il y a présomption de présence de matériaux contenant de l'amiante.

Lorsque, dans des cas très exceptionnels, qui doivent être justifiés, certaines parties d'ouvrages ne sont pas accessibles avant que la démolition / les travaux ne commence(nt), l'opérateur de repérage émet les réserves correspondantes et préconise les investigations complémentaires qui devront être réalisées entre les différentes étapes de la démolition/les travaux.

Il examine de façon exhaustive tous les locaux qui composent le bâtiment. La définition de zones présentant des similitudes d'ouvrage permet d'optimiser les investigations à conduire en réduisant le nombre de prélèvements qui sont transmis pour analyse.

Dans un second temps, et pour chacun des ouvrages ou composants repérés, en fonction des informations dont il dispose et de sa connaissance des matériaux et produits utilisés, il atteste, le cas échéant, de la présence d'amiante. En cas de doute, il détermine les prélèvements et analyses de matériaux nécessaires pour conclure.

Conformément aux prescriptions des articles L.1334-7, R 1334-14, R 1334-27 et R 1334-29 du code de la santé publique, à la norme AFNOR NF X46-020 , les analyses des échantillons de ces produits et matériaux sont réalisées par un organisme accrédité.

L'opérateur de repérage veille à la traçabilité des échantillons prélevés : ces échantillons sont repérés de manière que les ouvrages dans lesquels ils ont été prélevés puissent être identifiés.

### O Moyens d'investigation

- Contrôler au niveau des blocs prises pour examiner la composition des cloisons
  - Dépose des éléments de finition (plinthes, couvre-joints, etc) des cloisons démontables pour examiner les têtes, pieds et joints de ces cloisons
- Déterminer les sondages destructifs ou les démontages particuliers permettant d'accéder aux matériaux susceptibles de contenir de l'amiante (élément de façade, gaine maçonnée, joint de cloisons, etc). Dans le cas où le risque de découverte de matériaux et produits friables contenant de l'amiante est probable, les moyens de prévention adéquats devront être mis en oeuvre.
- classement des matériaux et produits selon leurs caractéristiques
  - prélèvements pour déterminer par analyse, lorsque les connaissances de l'opérateur de repérage ne lui ont pas permis de conclure, la présence effective d'amiante dans des matériaux et produits susceptibles d'en contenir.
  - Identification de l'état de conservation ou de dégradation des matériaux et produits contenant de l'amiante.
  - La liste des matériaux et produits susceptibles de contenir de l'amiante à vérifier dans le cadre du diagnostic avant travaux est définie dans l'annexe A de la norme AFNOR 46-020



## Conclusions

### P Conclusion du présent rapport de repérage

**Dans le cadre de notre mission, il a été repéré des matériaux et produits susceptibles de contenir de l'amiante pour lesquels des sondages et/ou prélèvements doivent être effectués.**

Localisation	Matériau	Justification
Vol 3 (Cuisine)	Mastic étanchéité	Aucun prélèvement réalisé à la demande du client sur l'ensemble des mastics des appareils sanitaires et équipements divers
Vol 2 (SDB)	Mastic étanchéité	Aucun prélèvement réalisé à la demande du client sur l'ensemble des mastics des appareils sanitaires et équipements divers
Vol 3 (Cuisine)	PVC 4/16/4	Aucun prélèvement réalisé à la demande du client sur les menuiseries PVC
Vol 2 (SDB)	PVC 4/16/4	Aucun prélèvement réalisé à la demande du client sur les menuiseries PVC
Vol 5 (Cellier)	PVC 4/16/4	Aucun prélèvement réalisé à la demande du client sur les menuiseries PVC
Vol 7 (Chambre 3)	PVC 4/16/4	Aucun prélèvement réalisé à la demande du client sur les menuiseries PVC
Vol 11 (Loggia)	PVC 4/16/4	Aucun prélèvement réalisé à la demande du client sur les menuiseries PVC
Vol 9 (Salon)	PVC 4/16/4	Aucun prélèvement réalisé à la demande du client sur les menuiseries PVC
Vol 10 (Chambre 1)	PVC 4/16/4	Aucun prélèvement réalisé à la demande du client sur les menuiseries PVC

**Dans le cadre de notre mission, il a été repéré des matériaux et produits contenant de l'amiante**

Localisation	Catégorie	Composant	Partie de composant	Sur avis / réf pré.
Vol 2 (SDB)	Conduits, canalisations et équipements	Conduit d'évacuation	Conduit en fibres-ciment	S1
Vol 1 (W.C)	Conduits, canalisations et équipements	Conduit d'évacuation	Conduit en fibres-ciment	S2

### Q Réserves / Commentaires



Dans le cadre du diagnostic amiante type « avant démolition » dans le logement, certains matériaux susceptibles de contenir de l'amiante n'ont pas fait l'objet de prélèvements à la demande du client :

- Les diverses peintures du logement
- Les peintures sur les boiseries (Plinthes, porte intérieur, porte palière...)
- Les menuiseries récentes en PVC type 4/16/4
- L'ensemble des mastics et joints d'étanchéité des équipements sanitaires (évier, baignoire, douche WC, lavabo...)
- Autres mastic dans le logement
- Les joints de radiateur
- Les colles de barre de seuil
- Les revêtements de sols autres que ceux d'origine (Type linoléum + colle jaune)

De plus le diagnostic amiante ne concerne pas :

- Les balcons considérer comme non visités.
- Les garages ou caves considérer comme non visités.
- Les gaines et coffres verticaux et horizontaux inaccessibles sans sondage destructif
- Les plénums de faux plafond.

Bilan cartographique du bâtiment :

- 2 conduits fibres-ciment amiantés dans chaque logement (conduits eaux usées dans la SDB et le WC). Seuls les conduits visibles ont été repérés. Les gaines techniques ne pouvant être complètement investigués sans le démontage total des parois d'encoffrement.
- 1 prélèvement d'ancienne colle est revenu amianté et identifié dans un autre logement. Au regard des différentes couches de sols et dans le cas de travaux sur ceux-ci, un repérage complémentaire pourra être menés suite à la dépose des sols qui ne sont pas d'origine. A défaut, il faudra considérer la présence d'amiante au niveau des sols dans l'ensemble des logements du bâtiment.
- 2 prélèvements d'enduit plâtre sur des cloisons en briques rouges en pièces humides et pièces sèches sont revenus amiantés dans 1 seul logement sur les 12. Ce matériau a été prélevé dans l'ensemble des 12 logements investigués. Des prélèvements complémentaires de ce matériau devront être menés dans les logements non visités dans le cadre de travaux.

## R Locaux ou partie de locaux non visités

Localisation / Désignation	Justification	Remarque
Vol 2 (SDB) - Logement 5	Inaccessible sans sondage destructif	Dessous du bac à douche

**Note :** En présence de locaux ou partie de locaux non visités, des investigations complémentaires devront être menées afin d'accéder à ces locaux, pour finaliser ce repérage.



## Sommaire des grilles de résultat de repérage

- Parois verticales intérieures et enduits

- Plafond et faux-plafonds

- Revêtement de sol

- Revêtement de mur

- Conduits, canalisations et équipements

- Equipements divers et accessoires



Grille de résultats du repérage des MPCA pour la catégorie : Conduits, canalisations et équipements

Plan	Localisation	Composant	Partie composant	Descriptif de l'action menée				Laboratoire		Conclusion
				Réf action	Observation	Précision loc.	Ref photo	Ref Prél.	Descriptif	
Logement 5	Vol 2 (SDB)	Conduit d'évacuation	Conduit en fibres-ciment	S1	Réalisation d'un sondage		S1 - 2 - S1 - 4			Présence sur jugement personnel de l'opérateur de repérage
Logement 5	Vol 1 (W.C)	Conduit d'évacuation	Conduit en fibres-ciment	S2	Réalisation d'un sondage		S2 - 2 - S2 - 4			Présence sur jugement personnel de l'opérateur de repérage

Grille de résultats du repérage des MPCA pour la catégorie : Equipements divers et accessoires

Plan	Localisation	Composant	Partie composant	Descriptif de l'action menée				Laboratoire		Conclusion
				Réf action	Observation	Précision loc.	Ref photo	Ref Prél.	Descriptif	
Logement 5	Vol 3 (Cuisine)	Evier	Tampon bitumineux	S3			S3 - 2 - S3 - 4			Négatif sur marquagecf prélèvement n° 11 du rapport société AC-ENVIRONNEMENT n°002OA001743
Logement 5	Vol 3 (Cuisine)	Evier	Mastic étanchéité	I1			I1 - 2 - I1 - 4			Aucun prélèvement réalisé à la demande du client sur l'ensemble des mastics des appareils sanitaires et équipements divers



Grille de résultats du repérage des MPCA pour la catégorie : Equipements divers et accessoires

Plan	Localisation	Composant	Partie composant	Descriptif de l'action menée				Laboratoire			Conclusion
				Réf action	Observation	Précision loc.	Ref photo	Ref Prél.	Descriptif	Résultat	
Logement 5	Vol 2 (SDB)	Evier	Mastic étanchéité	I1			I1 - 2 - I1 - 4				Aucun prélèvement réalisé à la demande du client sur l'ensemble des mastics des appareils sanitaires et équipements divers

Grille de résultats du repérage des MPCA pour la catégorie : Parois verticales intérieures et enduits

Plan	Localisation	Composant	Partie composant	Descriptif de l'action menée				Laboratoire			Conclusion
				Réf action	Observation	Précision loc.	Ref photo	Ref Prél.	Descriptif	Résultat	
Logement 5	Vol 4 (Entrée)	Murs et cloisons	Enduit plâtre (Porteur pièces sèches)	P1	Réalisation d'un prélèvement		002OA001 745 n°1 - 2 - 002OA001 745 n°1 - 4	P1	Enduit plâtreux blanc en vrac + peinture non séparable	Négatif	Négatif sur analyse
Logement 5	Vol 10 (Chambre 1) - Vol 9 (Salon) - Vol 8 (Chambre 2) - Vol 7 (Chambre 3)	Murs et cloisons	Enduit plâtre (Porteur pièces sèches)	S12 - S13 - S14 - S15	Sondage et extension de la zone homogène du prélèvement P1		002OA001 745 n°1 - 2 - 002OA001 745 n°1 - 4	P1	Enduit plâtreux blanc en vrac + peinture non séparable	Négatif	Négatif sur analyse
Logement 5	Vol 4 (Entrée)	Murs et cloisons	Enduit plâtre (Cloison et doublage pièces sèches)	P2	Réalisation d'un prélèvement		002OA001 745 n°2 - 2 - 002OA001 745 n°2 - 4	P2	Enduit plâtreux blanc en vrac + peinture non séparable	Négatif	Négatif sur analyse



Grille de résultats du repérage des MPCA pour la catégorie : Parois verticales intérieures et enduits

Plan	Localisation	Composant	Partie composant	Descriptif de l'action menée				Laboratoire			Conclusion
				Réf action	Observation	Précision loc.	Ref photo	Ref Prél.	Descriptif	Résultat	
Logement 5	Vol 4 (Entrée) - Vol 10 (Chambre 1) - Vol 9 (Salon) - Vol 8 (Chambre 2) - Vol 6 (Rgt) - Vol 7 (Chambre 3)	Murs et cloisons	Enduit plâtre (Cloison et doublage pièces sèches)	P2 - S16 - S17 - S18 - S19 - S20	Sondage et extension de la zone homogène du prélèvement P2		002OA001 745 n°2 - 2 - 002OA001 745 n°2 - 4	P2	Enduit plâtreux blanc en vrac + peinture non séparable	Négatif	Négatif sur analyse
Logement 5	Vol 3 (Cuisine)	Murs et cloisons	Enduit plâtre (Porteur pièces humides)	P4	Réalisation d'un prélèvement		002OA001 745 n°4 - 2 - 002OA001 745 n°4 - 4	P4	Enduit plâtreux blanc en vrac + peintures multiples non séparable	Négatif	Négatif sur analyse
Logement 5	Vol 3 (Cuisine) - Vol 1 (W.C) - Vol 2 (SDB)	Murs et cloisons	Enduit plâtre (Porteur pièces humides)	P4 - S21 - S22	Sondage et extension de la zone homogène du prélèvement P4		002OA001 745 n°4 - 2 - 002OA001 745 n°4 - 4	P4	Enduit plâtreux blanc en vrac + peintures multiples non séparable	Négatif	Négatif sur analyse
Logement 5	Vol 3 (Cuisine)	Murs et cloisons	Enduit plâtre (Cloison et doublage pièces humides)	P5	Réalisation d'un prélèvement		002OA001 745 n°5 - 2 - 002OA001 745 n°5 - 4	P5	Enduit plâtreux blanc en vrac + peintures multiples non séparable	Négatif	Négatif sur analyse
Logement 5	Vol 3 (Cuisine) - Vol 1 (W.C) - Vol 2 (SDB)	Murs et cloisons	Enduit plâtre (Cloison et doublage pièces humides)	P5 - S23 - S24	Sondage et extension de la zone homogène du prélèvement P5		002OA001 745 n°5 - 2 - 002OA001 745 n°5 - 4	P5	Enduit plâtreux blanc en vrac + peintures multiples non séparable	Négatif	Négatif sur analyse
Logement 5	Vol 11 (Loggia)	Murs et cloisons	Enduit ciment porteur loggia	S5			S5 - 2 - S5 - 4				Négatif sur document cf prélèvement n° 5 du rapport société AC-ENVIRONNEMENT n°002OA001743



Grille de résultats du repérage des MPCA pour la catégorie : Parois verticales intérieures et enduits

Plan	Localisation	Composant	Partie composant	Descriptif de l'action menée				Laboratoire			Conclusion
				Réf action	Observation	Précision loc.	Ref photo	Ref Prél.	Descriptif	Résultat	
Logement 5	Vol 11 (Loggia)	Murs et cloisons	Cloison et doublage plaque plâtre pièces sèches	P13	Réalisation d'un prélèvement		002OA001745 n°13 - 2 - 002OA001745 n°13 - 4	P13	Enduit plâtreux blanc avec couche cartonnée + peinture non séparable	Négatif	Négatif sur analyse
Logement 5	Vol 11 (Loggia)	Murs et cloisons	Isolatiqn par l'extérieur	S7			S7 - 2 - S7 - 4				Négatif sur document cf prélèvement n° 7 du rapport société AC-ENVIRONNEMENT n°002OA001743
Logement 5	Vol 11 (Loggia)	Menuiseries	Mastic vitrier	S8			S8 - 2 - S8 - 4				Négatif sur document cf prélèvement n° 8 du rapport société AC-ENVIRONNEMENT n°002OA001743
Logement 5	Vol 1 (W.C)	Menuiseries	Mastic vitrier	S8			S8 - 2 - S8 - 4				Négatif sur document cf prélèvement n° 8 du rapport société AC-ENVIRONNEMENT n°002OA001743



Grille de résultats du repérage des MPCA pour la catégorie : Parois verticales intérieures et enduits

Plan	Localisation	Composant	Partie composant	Descriptif de l'action menée				Laboratoire			Conclusion
				Réf action	Observation	Précision loc.	Ref photo	Ref Prél.	Descriptif	Résultat	
Logement 5	Vol 5 (Cellier)	Murs et cloisons	Enduit ciment en sous bassement	S9			S9 - 2 - S9 - 4				Négatif sur document cf prélèvement n° 15 du rapport société AC-ENVIRONNEMENT n°002OA001743
Logement 5	Vol 5 (Cellier)	Murs et cloisons	Joint de scellement parpaigs cellier	S10			S10 - 2 - S10 - 4				Négatif sur document cf prélèvement n° 16 du rapport société AC-ENVIRONNEMENT n°002OA001743
Logement 5	Vol 4 (Entrée)	Menuiseries	Porte d'entrée ( 4 points de sécurité )	S11			S11 - 2 - S11 - 4				Négatif sur marquage
Logement 5	Vol 3 (Cuisine)	Menuiseries	PVC 4/16/4	I2			I2 - 2 - I2 - 4				Aucun prélèvement réalisé à la demande du client sur les menuiseries PVC
Logement 5	Vol 2 (SDB)	Menuiseries	PVC 4/16/4	I2			I2 - 2 - I2 - 4				Aucun prélèvement réalisé à la demande du client sur les menuiseries PVC



Grille de résultats du repérage des MPCA pour la catégorie : Parois verticales intérieures et enduits

Plan	Localisation	Composant	Partie composant	Descriptif de l'action menée				Laboratoire			Conclusion
				Réf action	Observation	Précision loc.	Ref photo	Ref Prél.	Descriptif	Résultat	
Logement 5	Vol 5 (Cellier)	Menuiseries	PVC 4/16/4	I2			I2 - 2 - I2 - 4				Aucun prélèvement réalisé à la demande du client sur les menuiseries PVC
Logement 5	Vol 7 (Chambre 3)	Menuiseries	PVC 4/16/4	I2			I2 - 2 - I2 - 4				Aucun prélèvement réalisé à la demande du client sur les menuiseries PVC
Logement 5	Vol 11 (Loggia)	Menuiseries	PVC 4/16/4	I2			I2 - 2 - I2 - 4				Aucun prélèvement réalisé à la demande du client sur les menuiseries PVC
Logement 5	Vol 9 (Salon)	Menuiseries	PVC 4/16/4	I2			I2 - 2 - I2 - 4				Aucun prélèvement réalisé à la demande du client sur les menuiseries PVC
Logement 5	Vol 10 (Chambre 1)	Menuiseries	PVC 4/16/4	I2			I2 - 2 - I2 - 4				Aucun prélèvement réalisé à la demande du client sur les menuiseries PVC



Grille de résultats du repérage des MPCA pour la catégorie : Plafond et faux-plafonds

Plan	Localisation	Composant	Partie composant	Descriptif de l'action menée				Laboratoire			Conclusion
				Réf action	Observation	Précision loc.	Ref photo	Ref Prél.	Descriptif	Résultat	
Logement 5	Vol 4 (Entrée)	Plafonds	Enduit ciment (Plafond pièces sèches)	P3	Réalisation d'un prélèvement		002OA001 745 n°3 - 2 - 002OA001 745 n°3 - 4	P3	Enduit beige et gris en vrac + peintures multiples non séparable	Négatif	Négatif sur analyse
Logement 5	Vol 8 (Chambre 2) - Vol 6 (Rgt) - Vol 7 (Chambre 3) - Vol 9 (Salon) - Vol 10 (Chambre 1)	Plafonds	Enduit ciment (Plafond pièces sèches)	S33 - S34 - S35 - S36 - S37	Sondage et extension de la zone homogène du prélèvement P3		002OA001 745 n°3 - 2 - 002OA001 745 n°3 - 4	P3	Enduit beige et gris en vrac + peintures multiples non séparable	Négatif	Négatif sur analyse
Logement 5	Vol 3 (Cuisine)	Plafonds	Enduit ciment (Plafond pièces humides)	P6	Réalisation d'un prélèvement		002OA001 745 n°6 - 2 - 002OA001 745 n°6 - 4	P6	Enduit beige et gris en vrac + peinture non séparable + toile fibreuse blanche en vrac	Négatif	Négatif sur analyse
Logement 5	Vol 2 (SDB) - Vol 1 (W.C)	Plafonds	Enduit ciment (Plafond pièces humides)	S38 - S39	Sondage et extension de la zone homogène du prélèvement P6		002OA001 745 n°6 - 2 - 002OA001 745 n°6 - 4	P6	Enduit beige et gris en vrac + peinture non séparable + toile fibreuse blanche en vrac	Négatif	Négatif sur analyse
Logement 5	Vol 11 (Loggia)	Plafonds	Enduit ciment loggia + cellier	S6			S6 - 2 - S6 - 4				Négatif sur document cf prélèvement n° 21 du rapport société AC-ENVIRONNEMENT n°002OA001743





Grille de résultats du repérage des MPCA pour la catégorie : Plafond et faux-plafonds

Plan	Localisation	Composant	Partie composant	Descriptif de l'action menée				Laboratoire			Conclusion
				Réf action	Observation	Précision loc.	Ref photo	Ref Prél.	Descriptif	Résultat	
Logement 5	Vol 5 (Cellier)	Plafonds	Enduit ciment loggia + cellier	S6			S6 - 2 - S6 - 4				Négatif sur document cf prélèvement n° 21 du rapport société AC-ENVIRONNEMENT n°002OA001743

Grille de résultats du repérage des MPCA pour la catégorie : Revêtement de mur

Plan	Localisation	Composant	Partie composant	Descriptif de l'action menée				Laboratoire			Conclusion
				Réf action	Observation	Précision loc.	Ref photo	Ref Prél.	Descriptif	Résultat	
Logement 5	Vol 3 (Cuisine)	Revêtement de mur	Colle de carrelage (faïence) cuisine	P7	Réalisation d'un prélèvement		002OA001745 n°7 - 2 - 002OA001745 n°7 - 4	P7	Colle beige + carrelage + peinture non séparable	Négatif	Négatif sur analyse
Logement 5	Vol 2 (SDB)	Revêtement de mur	Colle de carrelage (faïence) SDB	P8	Réalisation d'un prélèvement		002OA001745 n°8 - 2 - 002OA001745 n°8 - 4	P8	Colle beige + couche plâtrée blanche en faible quantité + carrelage + peinture non séparable	Négatif	Négatif sur analyse
Logement 5	Vol 2 (SDB)	Revêtement de mur	Colle de carrelage (faïence) SDB	P8	Sondage et extension de la zone homogène du prélèvement P8		002OA001745 n°8 - 2 - 002OA001745 n°8 - 4	P8	Colle beige + couche plâtrée blanche en faible quantité + carrelage + peinture non séparable	Négatif	Négatif sur analyse

Grille de résultats du repérage des MPCA pour la catégorie : Revêtement de sol

Plan	Localisation	Composant	Partie composant	Descriptif de l'action menée				Laboratoire			Conclusion
				Réf action	Observation	Précision loc.	Ref photo	Ref Prél.	Descriptif	Résultat	



Grille de résultats du repérage des MPCA pour la catégorie : Revêtement de sol

Plan	Localisation	Composant	Partie composant	Descriptif de l'action menée				Laboratoire			Conclusion
				Réf action	Observation	Précision loc.	Ref photo	Ref Prél.	Descriptif	Résultat	
Logement 5	Vol 3 (Cuisine)	Revêtement de sol	Dalles semi-dures beiges	P9	Réalisation d'un prélèvement		002OA001 745 n°9 - 2 - 002OA001 745 n°9 - 4	P9	Revêtement bicouche souple beige et rouge + colle polymère jaune + ragréage gris en faible quantité	Négatif	Négatif sur analyse
Logement 5	Vol 4 (Entrée) - Vol 9 (Salon) - Vol 2 (SDB) - Vol 1 (W.C) - Vol 5 (Cellier) - Vol 6 (Rgt)	Revêtement de sol	Dalles semi-dures beiges	S25 - S26 - S27 - S28 - S29 - S30	Sondage et extension de la zone homogène du prélèvement P9		002OA001 745 n°9 - 2 - 002OA001 745 n°9 - 4	P9	Revêtement bicouche souple beige et rouge + colle polymère jaune + ragréage gris en faible quantité	Négatif	Négatif sur analyse
Logement 5	Vol 10 (Chambre 1)	Revêtement de sol	Moquette grise	P10	Réalisation d'un prélèvement		002OA001 745 n°10 - 2 - 002OA001 745 n°10 - 4	P10	Moquette grise + colle polymère jaune + ragréage gris en faible quantité en vrac	Négatif	Négatif sur analyse
Logement 5	Vol 8 (Chambre 2) - Vol 7 (Chambre 3)	Revêtement de sol	Moquette grise	S31 - S32	Sondage et extension de la zone homogène du prélèvement P10		002OA001 745 n°10 - 2 - 002OA001 745 n°10 - 4	P10	Moquette grise + colle polymère jaune + ragréage gris en faible quantité en vrac	Négatif	Négatif sur analyse
Logement 5	Vol 3 (Cuisine)	Revêtement de sol	Colles jaune de revêtement de sol	P11	Réalisation d'un prélèvement		002OA001 745 n°11 - 2 - 002OA001 745 n°11 - 4	P11	Colle polymère jaune en vrac + ragréage beige et gris non séparable	Négatif	Négatif sur analyse
Logement 5	Vol 2 (SDB) - Vol 5 (Cellier) - Vol 7 (Chambre 3) - Vol 6 (Rgt) - Vol 8 (Chambre 2) - Vol 9 (Salon) - Vol 10 (Chambre 1) - Vol 4 (Entrée) - Vol 1 (W.C)	Revêtement de sol	Colles jaune de revêtement de sol	S40 - S41 - S42 - S43 - S44 - S45 - S46 - S47 - S48	Sondage et extension de la zone homogène du prélèvement P11		002OA001 745 n°11 - 2 - 002OA001 745 n°11 - 4	P11	Colle polymère jaune en vrac + ragréage beige et gris non séparable	Négatif	Négatif sur analyse



Grille de résultats du repérage des MPCA pour la catégorie : Revêtement de sol

Plan	Localisation	Composant	Partie composant	Descriptif de l'action menée				Laboratoire			Conclusion
				Réf action	Observation	Précision loc.	Ref photo	Ref Prél.	Descriptif	Résultat	
Logement 5	Vol 3 (Cuisine)	Revêtement de sol	Ragréage	P12	Réalisation d'un prélèvement		002OA001 745 n°12 - 2 - 002OA001 745 n°12 - 4	P12	Colle polymère jaune en vrac + ragréage beige et gris non séparable	Négatif	Négatif sur analyse
Logement 5	Vol 2 (SDB) - Vol 5 (Cellier) - Vol 7 (Chambre 3) - Vol 6 (Rgt) - Vol 8 (Chambre 2) - Vol 9 (Salon) - Vol 10 (Chambre 1) - Vol 4 (Entrée) - Vol 1 (W.C)	Revêtement de sol	Ragréage	S49 - S50 - S51 - S52 - S53 - S54 - S55 - S56 - S57	Sondage et extension de la zone homogène du prélèvement P12		002OA001 745 n°12 - 2 - 002OA001 745 n°12 - 4	P12	Colle polymère jaune en vrac + ragréage beige et gris non séparable	Négatif	Négatif sur analyse
Logement 5	Vol 11 (Loggia)	Revêtement de sol	Chappe maigre (base ciment) loggia	S4			S4 - 2 - S4 - 4				Négatif sur marquagecf prélèvement n° 4 du rapport société AC-ENVIRONNEMENT n°002OA001743



## ANNEXE : Plans de repérage des MPCA

Ref.	Plans	Titre du plan
 Logement 5		Logement 5 - Plan de repérage - Actions menées
 Logement 5		Logement 5 - Plan de prélèvements
 Logement 5		Logement 5 - MPCA Toutes catégories confondues









**ANNEXE : Reportage photographique**

 Photos représentant des matériaux et produits contenant de l'amiante

Référence	Localisation	Action
002OA001745 n°9 - 2 (P9)	Logement 5 - Vol 3 (Cuisine)	Prélevement négatif
002OA001745 n°11 - 2 (P11)	Logement 5 - Vol 3 (Cuisine)	Prélevement négatif
002OA001745 n°11 - 4 (P11)	Logement 5 - Vol 3 (Cuisine)	Prélevement négatif
	Logement 5 - Vol 3 (Cuisine)	I2
<b>S2 - 2 (A2)</b>	<b>Logement 5 - Vol 1 (W.C)</b>	<b>Présence sur décision de l'opérateur de repérage</b>
S6 - 4 (A6)	Logement 5 - Vol 11 (Loggia)	Absence sur présentation de documents
S9 - 4 (A9)	Logement 5 - Vol 5 (Cellier)	Absence sur présentation de documents
<b>S2 - 4 (A2)</b>	<b>Logement 5 - Vol 1 (W.C)</b>	<b>Présence sur décision de l'opérateur de repérage</b>
S10 - 2 (A10)	Logement 5 - Vol 5 (Cellier)	Absence sur présentation de documents
S10 - 4 (A10)	Logement 5 - Vol 5 (Cellier)	Absence sur présentation de documents
002OA001745 n°10 - 4 (P10)	Logement 5 - Vol 10 (Chambre 1)	Prélevement négatif
002OA001745 n°4 - 2 (P4)	Logement 5 - Vol 3 (Cuisine)	Prélevement négatif
002OA001745 n°7 - 2 (P7)	Logement 5 - Vol 3 (Cuisine)	Prélevement négatif
S11 - 4 (A11)	Logement 5 - Vol 4 (Entrée)	Absence sur marquage du matériau
002OA001745 n°7 - 4 (P7)	Logement 5 - Vol 3 (Cuisine)	Prélevement négatif
002OA001745 n°9 - 4 (P9)	Logement 5 - Vol 3 (Cuisine)	Prélevement négatif
002OA001745 n°12 - 2 (P12)	Logement 5 - Vol 3 (Cuisine)	Prélevement négatif
002OA001745 n°5 - 2 (P5)	Logement 5 - Vol 3 (Cuisine)	Prélevement négatif
S5 - 2 (A5)	Logement 5 - Vol 11 (Loggia)	Absence sur présentation de documents
S5 - 4 (A5)	Logement 5 - Vol 11 (Loggia)	Absence sur présentation de documents
S3 - 4 (A3)	Logement 5 - Vol 3 (Cuisine)	Absence sur marquage du matériau
<b>S1 - 4 (A1)</b>	<b>Logement 5 - Vol 2 (SDB)</b>	<b>Présence sur décision de l'opérateur de repérage</b>
002OA001745 n°13 - 2 (P13)	Logement 5 - Vol 11 (Loggia)	Prélevement négatif
S11 - 2 (A11)	Logement 5 - Vol 4 (Entrée)	Absence sur marquage du matériau
002OA001745 n°2 - 4 (P2)	Logement 5 - Vol 4 (Entrée)	Prélevement négatif
002OA001745 n°12 - 4 (P12)	Logement 5 - Vol 3 (Cuisine)	Prélevement négatif
002OA001745 n°6 - 4 (P6)	Logement 5 - Vol 3 (Cuisine)	Prélevement négatif
S8 - 2 (A8)	Logement 5 - Vol 11 (Loggia)	Absence sur présentation de documents
002OA001745 n°1 - 2 (P1)	Logement 5 - Vol 4 (Entrée)	Prélevement négatif
S8 - 4 (A8)	Logement 5 - Vol 11 (Loggia)	Absence sur présentation de documents
002OA001745 n°1 - 4 (P1)	Logement 5 - Vol 4 (Entrée)	Prélevement négatif



Référence	Localisation	Action
002OA001745 n°10 - 2 (P10)	Logement 5 - Vol 10 (Chambre 1)	Prélevement négatif
S7 - 2 (A7)	Logement 5 - Vol 11 (Loggia)	Absence sur présentation de documents
S7 - 4 (A7)	Logement 5 - Vol 11 (Loggia)	Absence sur présentation de documents
S3 - 2 (A3)	Logement 5 - Vol 3 (Cuisine)	Absence sur marquage du materiau
002OA001745 n°5 - 4 (P5)	Logement 5 - Vol 3 (Cuisine)	Prélevement négatif
002OA001745 n°13 - 4 (P13)	Logement 5 - Vol 11 (Loggia)	Prélevement négatif
<b>S1 - 2 (A1)</b>	<b>Logement 5 - Vol 2 (SDB)</b>	<b>Présence sur décision de l'opérateur de repérage</b>
002OA001745 n°3 - 4 (P3)	Logement 5 - Vol 4 (Entrée)	Prélevement négatif
S6 - 2 (A6)	Logement 5 - Vol 11 (Loggia)	Absence sur présentation de documents
	Logement 5 - Vol 3 (Cuisine)	I1
	Logement 5 - Vol 3 (Cuisine)	I1
002OA001745 n°3 - 2 (P3)	Logement 5 - Vol 4 (Entrée)	Prélevement négatif
002OA001745 n°8 - 4 (P8)	Logement 5 - Vol 2 (SDB)	Prélevement négatif
002OA001745 n°8 - 2 (P8)	Logement 5 - Vol 2 (SDB)	Prélevement négatif
S9 - 2 (A9)	Logement 5 - Vol 5 (Cellier)	Absence sur présentation de documents
002OA001745 n°2 - 2 (P2)	Logement 5 - Vol 4 (Entrée)	Prélevement négatif
002OA001745 n°6 - 2 (P6)	Logement 5 - Vol 3 (Cuisine)	Prélevement négatif
S4 - 2 (A4)	Logement 5 - Vol 11 (Loggia)	Absence sur marquage du materiau
S4 - 4 (A4)	Logement 5 - Vol 11 (Loggia)	Absence sur marquage du materiau
002OA001745 n°4 - 4 (P4)	Logement 5 - Vol 3 (Cuisine)	Prélevement négatif
	Logement 5 - Vol 3 (Cuisine)	I2

002OA001745 n°9 - 2 (P9)



002OA001745 n°11 - 2 (P11)



002OA001745 n°11 - 4 (P11)



I2 - 2



S2 - 2 (A2)



S6 - 4 (A6)



S9 - 4 (A9)



S2 - 4 (A2)



S10 - 2 (A10)



S10 - 4 (A10)



002OA001745 n°10 - 4 (P10)



002OA001745 n°4 - 2 (P4)



002OA001745 n°7 - 2 (P7)



S11 - 4 (A11)



002OA001745 n°7 - 4 (P7)



002OA001745 n°9 - 4 (P9)



002OA001745 n°12 - 2 (P12)



002OA001745 n°5 - 2 (P5)



S5 - 2 (A5)



S5 - 4 (A5)



S3 - 4 (A3)



S1 - 4 (A1)



002OA001745 n°13 - 2 (P13)

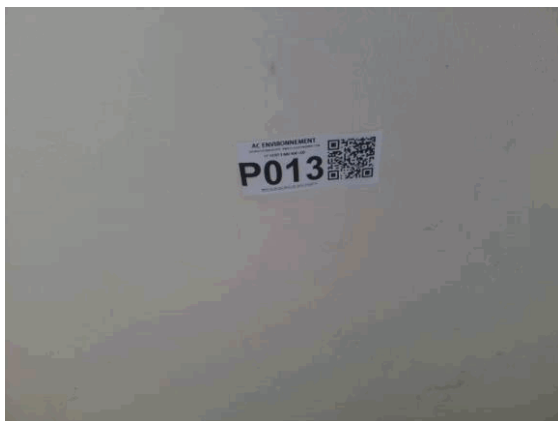

S11 - 2 (A11)



002OA001745 n°2 - 4 (P2)



002OA001745 n°12 - 4 (P12)



002OA001745 n°6 - 4 (P6)



S8 - 2 (A8)



002OA001745 n°1 - 2 (P1)



S8 - 4 (A8)



002OA001745 n°1 - 4 (P1)



002OA001745 n°10 - 2 (P10)



S7 - 2 (A7)



S7 - 4 (A7)



S3 - 2 (A3)



002OA001745 n°5 - 4 (P5)



002OA001745 n°13 - 4 (P13)



S1 - 2 (A1)



002OA001745 n°3 - 4 (P3)

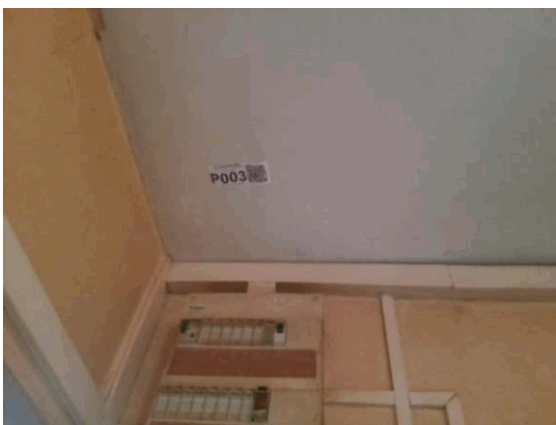

S6 - 2 (A6)



I1 - 2



I1 - 4





002OA001745 n°3 - 2 (P3)

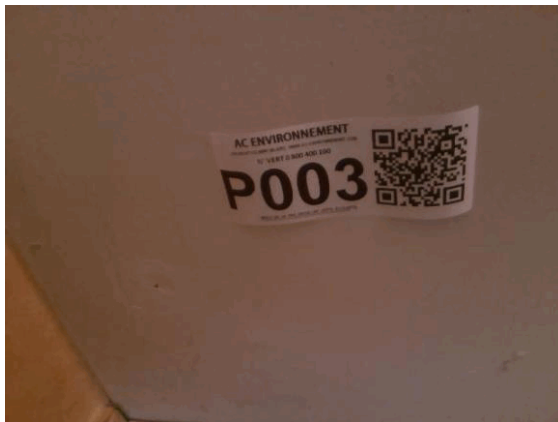

002OA001745 n°8 - 4 (P8)



002OA001745 n°8 - 2 (P8)



S9 - 2 (A9)



002OA001745 n°2 - 2 (P2)



002OA001745 n°6 - 2 (P6)



S4 - 2 (A4)



S4 - 4 (A4)



002OA001745 n°4 - 4 (P4)

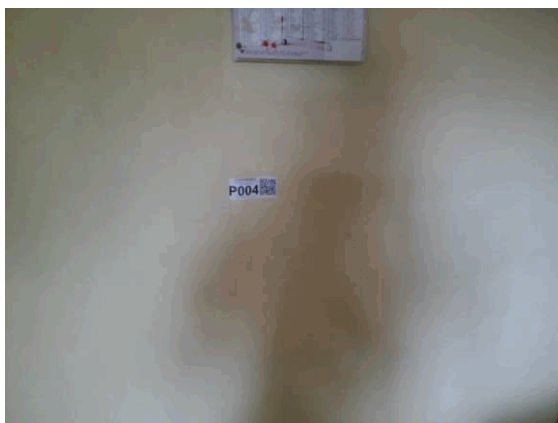

I2 - 4



## ANNEXE : Récapitulatif des prélèvements et analyses

**Prélèvements en rouge = Positif**

Référence	Categorie	Composant	Materiu	Localisation	Observation
P1	Parois verticales intérieures et enduits	Murs et cloisons	Enduit plâtreux blanc en vrac + peinture non séparable - -	Logement 5 - Vol 4 (Entrée)	
P2	Parois verticales intérieures et enduits	Murs et cloisons	Enduit plâtreux blanc en vrac + peinture non séparable - -	Logement 5 - Vol 4 (Entrée)	
P3	Plafond et faux-plafonds	Plafonds	Enduit beige et gris en vrac + peintures multiples non séparable - -	Logement 5 - Vol 4 (Entrée)	
P4	Parois verticales intérieures et enduits	Murs et cloisons	Enduit plâtreux blanc en vrac + peintures multiples non séparable - -	Logement 5 - Vol 3 (Cuisine)	
P5	Parois verticales intérieures et enduits	Murs et cloisons	Enduit plâtreux blanc en vrac + peintures multiples non séparable - -	Logement 5 - Vol 3 (Cuisine)	
P6	Plafond et faux-plafonds	Plafonds	Enduit beige et gris en vrac + peinture non séparable + toile fibreuse blanche en vrac - -	Logement 5 - Vol 3 (Cuisine)	
P7	Revêtement de mur	Revêtement de mur	Colle beige + carrelage + peinture non séparable - -	Logement 5 - Vol 3 (Cuisine)	
P8	Revêtement de mur	Revêtement de mur	Colle beige + couche plâtreuse blanche en faible quantité + carrelage + peinture non séparable - -	Logement 5 - Vol 2 (SDB)	
P9	Revêtement de sol	Revêtement de sol	Revêtement bicouche souple beige et rouge + colle polymère jaune + ragréage gris en faible quantité - -	Logement 5 - Vol 3 (Cuisine)	
P10	Revêtement de sol	Revêtement de sol	Moquette grise + colle polymère jaune + ragréage gris en faible quantité en vrac - -	Logement 5 - Vol 10 (Chambre 1)	
P11	Revêtement de sol	Revêtement de sol	Colle polymère jaune en vrac + ragréage beige et gris non séparable - -	Logement 5 - Vol 3 (Cuisine)	
P12	Revêtement de sol	Revêtement de sol	Colle polymère jaune en vrac + ragréage beige et gris non séparable - -	Logement 5 - Vol 3 (Cuisine)	
P13	Parois verticales intérieures et enduits	Murs et cloisons	Enduit plâtreux blanc avec couche cartonnée + peinture non séparable - -	Logement 5 - Vol 11 (Loggia)	



Arteparc – Bât E – Route de la Côte d'Azur - CS 30012 -  
 13590 MEYREUIL  
 Tel : 04.42.12.11.20  
 Fax : 04.42.26.69.58  
 www.itga.fr

Accréditation n° 1-1029



Liste des sites et portées  
 disponibles sur www.cofrac.fr

L'accréditation du COFRAC atteste de la compétence des laboratoires pour les seuls essais couverts par l'accréditation qui sont identifiés par le symbole :

## RAPPORT SYNTHÉTIQUE D'ANALYSE NUMÉRO IT0717-72980 EN DATE DU 01/08/2017 RECHERCHE ET IDENTIFICATION D'AMIANTE SUR PRELEVEMENT(S) DE MATERIAU(X)

*Ce rapport ne concerne que les échantillons soumis à l'analyse.*

Client : AC ENVIRONNEMENT 64 rue Clément Ader 42153 RIORGES	Réf. Commande ITGA : IT0717-72980 Réf. Commande Client : 002OA001745
---	---

Prélèvement(s) : Reçu au laboratoire le : 26/07/2017

Préparation(s) : Effectuée de façon à être représentative de l'échantillon

- Pour une analyse au Microscope Optique à Lumière Polarisée (MOLP) : pas de traitement thermique ou mécanique
- ou
- Pour une analyse au Microscope Electronique à Transmission Analytique (META) : broyage mécanique, récupération de poussières sur grille de microscope électronique (méthode interne IT 085 ou IT 286)

Technique Analytique(s) :  
 ou  
 - Microscopie Optique à Lumière Polarisée (méthode guide HSG 248 - appendice 2)  
 ou  
 - Microscopie Electronique à Transmission Analytique (parties pertinentes de la norme NF X 43-050)

Résultat(s) :

Fraction analysée	Technique analytique	Nb de préparations	Date d'analyse	Résultat / Type d'amiante
Réf dossier client : _00058000010000100005_ 11 PLACE DE BOURGOGNE - PLACE DE BOURGOGNE - 53000 LAVAL Appartement n° 5 de type 4 situé au 02 ème étage Réf échantillon client : 002OA001745001 / Parois verticales intérieures et enduits / Murs et cloisons / Enduit plâtre (Porteur pièces sèches) / Vol 4 (Entrée)				Réf échantillon ITGA : IT041707-16362 Description ITGA : Enduit plâtreux blanc en vrac / Peinture
▶ Enduit plâtreux blanc en vrac + peinture non séparable	META	1	31/07/2017	Amiante non détecté / -
Réf dossier client : _00058000010000100005_ 11 PLACE DE BOURGOGNE - PLACE DE BOURGOGNE - 53000 LAVAL Appartement n° 5 de type 4 situé au 02 ème étage Réf échantillon client : 002OA001745002 / Parois verticales intérieures et enduits / Murs et cloisons / Enduit plâtre(Cloison et doublage pièces sèches) / Vol 4 (Entrée)				Réf échantillon ITGA : IT041707-16363 Description ITGA : Enduit plâtreux blanc en vrac / Peinture
▶ Enduit plâtreux blanc en vrac + peinture non séparable	META	1	31/07/2017	Amiante non détecté / -

Validé par : Mylène MATTEI - Analyste



La reproduction de ce rapport n'est autorisée que sous sa forme intégrale ; ce rapport ne doit pas être reproduit partiellement sans l'approbation du laboratoire.

Sauf demande particulière et écrite du client, les échantillons sont conservés pendant 6 mois et les rapports pendant 2 ans.

**RAPPORT SYNTHÉTIQUE D'ANALYSE NUMÉRO IT0717-72980 EN DATE DU 01/08/2017**  
**RECHERCHE ET IDENTIFICATION D'AMIANTE SUR PRELEVEMENT(S) DE MATERIAU(X)**

Fraction analysée	Technique analytique	Nb de préparations	Date d'analyse	Résultat / Type d'amiante
<p>Réf dossier client : _00058000010000100005_      Réf échantillon ITGA : IT041707-16364            11 PLACE DE BOURGOGNE - PLACE DE BOURGOGNE - 53000 LAVAL            Appartement n° 5 de type 4 situé au 02 ème étage</p> <p>Réf échantillon client : 002OA001745003 / Plafond et faux-plafonds / Plafonds / Enduit ciment (Plafond pièces sèches) / Vol 4 (Entrée)      Description ITGA : Enduit beige et gris en vrac / Peintures multiples</p>				
▶ Enduit beige et gris en vrac + peintures multiples non séparable	META	1	31/07/2017	Amiante non détecté / -
<p>Réf dossier client : _00058000010000100005_      Réf échantillon ITGA : IT041707-16365            11 PLACE DE BOURGOGNE - PLACE DE BOURGOGNE - 53000 LAVAL            Appartement n° 5 de type 4 situé au 02 ème étage</p> <p>Réf échantillon client : 002OA001745004 / Parois verticales intérieures et enduits / Murs et cloisons / Enduit plâtre(Porteur pièces humides) / Vol 3 (Cuisine)      Description ITGA : Enduit plâtreux blanc en vrac / Peintures multiples</p>				
▶ Enduit plâtreux blanc en vrac + peintures multiples non séparable	META	1	31/07/2017	Amiante non détecté / -
<p>Réf dossier client : _00058000010000100005_      Réf échantillon ITGA : IT041707-16366            11 PLACE DE BOURGOGNE - PLACE DE BOURGOGNE - 53000 LAVAL            Appartement n° 5 de type 4 situé au 02 ème étage</p> <p>Réf échantillon client : 002OA001745005 / Parois verticales intérieures et enduits / Murs et cloisons / Enduit plâtre (Cloison et doublage pièces humides) / Vol 3 (Cuisine)      Description ITGA : Enduit plâtreux blanc en vrac / Peintures multiples</p>				
▶ Enduit plâtreux blanc en vrac + peintures multiples non séparable	META	1	31/07/2017	Amiante non détecté / -
<p>Réf dossier client : _00058000010000100005_      Réf échantillon ITGA : IT041707-16367            11 PLACE DE BOURGOGNE - PLACE DE BOURGOGNE - 53000 LAVAL            Appartement n° 5 de type 4 situé au 02 ème étage</p> <p>Réf échantillon client : 002OA001745006 / Plafond et faux-plafonds / Plafonds / Enduit ciment (Plafond pièces humides) / Vol 3 (Cuisine)      Description ITGA : Enduit beige et gris en vrac / Peinture / Toile fibreuse blanche en vrac</p>				
▶ Enduit beige et gris en vrac + peinture non séparable + toile fibreuse blanche en vrac	META	1	31/07/2017	Amiante non détecté / -

La reproduction de ce rapport n'est autorisée que sous sa forme intégrale ; ce rapport ne doit pas être reproduit partiellement sans l'approbation du laboratoire.

Sauf demande particulière et écrite du client, les échantillons sont conservés pendant 6 mois et les rapports pendant 2 ans.

**RAPPORT SYNTHÉTIQUE D'ANALYSE NUMÉRO IT0717-72980 EN DATE DU 01/08/2017**  
**RECHERCHE ET IDENTIFICATION D'AMIANTE SUR PRELEVEMENT(S) DE MATERIAU(X)**

Fraction analysée	Technique analytique	Nb de préparations	Date d'analyse	Résultat / Type d'amiante
<p>Réf dossier client : _00058000010000100005_      Réf échantillon ITGA : IT041707-16368            11 PLACE DE BOURGOGNE - PLACE DE BOURGOGNE - 53000 LAVAL            Appartement n° 5 de type 4 situé au 02 ème étage</p> <p>Réf échantillon client : 002OA001745007 / Revêtement de mur / Revêtement de mur / Colle de carrelage (faïence) cuisine / Vol 3 (Cuisine)      Description ITGA : Colle beige / Carrelage / Peinture</p>				
▶ Colle beige + carrelage + peinture non séparable	META	1	31/07/2017	Amiante non détecté / -
<p>Réf dossier client : _00058000010000100005_      Réf échantillon ITGA : IT041707-16369            11 PLACE DE BOURGOGNE - PLACE DE BOURGOGNE - 53000 LAVAL            Appartement n° 5 de type 4 situé au 02 ème étage</p> <p>Réf échantillon client : 002OA001745008 / Revêtement de mur / Revêtement de mur / Colle de carrelage (faïence) SDB / Vol 2 (SDB)      Description ITGA : Colle beige / Couche plâtreuse blanche en faible quantité / Carrelage / Peinture</p>				
▶ Colle beige + couche plâtreuse blanche en faible quantité + carrelage + peinture non séparable	META	1	31/07/2017	Amiante non détecté / -
<p>Réf dossier client : _00058000010000100005_      Réf échantillon ITGA : IT041707-16370            11 PLACE DE BOURGOGNE - PLACE DE BOURGOGNE - 53000 LAVAL            Appartement n° 5 de type 4 situé au 02 ème étage</p> <p>Réf échantillon client : 002OA001745009 / Revêtement de sol / Revêtement de sol / Dalles semi-dures beiges / Vol 3 (Cuisine)      Description ITGA : Revêtement bicouche souple beige et rouge / Colle polymère jaune / Ragréage gris en faible quantité</p>				
▶ Revêtement bicouche souple beige et rouge + colle polymère jaune + ragréage gris en faible quantité	META	1	31/07/2017	Amiante non détecté / -
<p>Réf dossier client : _00058000010000100005_      Réf échantillon ITGA : IT041707-16371            11 PLACE DE BOURGOGNE - PLACE DE BOURGOGNE - 53000 LAVAL            Appartement n° 5 de type 4 situé au 02 ème étage</p> <p>Réf échantillon client : 002OA001745010 / Revêtement de sol / Revêtement de sol / Moquette grise / Vol 10 (Chambre 1)      Description ITGA : Moquette grise / Colle polymère jaune / Ragréage gris en faible quantité en vrac</p>				
▶ Moquette grise + colle polymère jaune + ragréage gris en faible quantité en vrac	META	1	31/07/2017	Amiante non détecté / -

La reproduction de ce rapport n'est autorisée que sous sa forme intégrale ; ce rapport ne doit pas être reproduit partiellement sans l'approbation du laboratoire.

Sauf demande particulière et écrite du client, les échantillons sont conservés pendant 6 mois et les rapports pendant 2 ans.

**RAPPORT SYNTHÉTIQUE D'ANALYSE NUMÉRO IT0717-72980 EN DATE DU 01/08/2017**  
**RECHERCHE ET IDENTIFICATION D'AMIANTE SUR PRELEVEMENT(S) DE MATERIAU(X)**

Fraction analysée	Technique analytique	Nb de préparations	Date d'analyse	Résultat / Type d'amiante
<p>Réf dossier client : _00058000010000100005_      Réf échantillon ITGA : IT041707-16372            11 PLACE DE BOURGOGNE - PLACE DE BOURGOGNE - 53000 LAVAL            Appartement n° 5 de type 4 situé au 02 ème étage</p> <p>Réf échantillon client : 002OA001745011 / Revêtement de sol / Revêtement de sol / Colles jaune de revêtement de sol / Vol 3 (Cuisine)      Description ITGA : Colle polymère jaune en vrac / Ragréage beige et gris</p>				
▶ Colle polymère jaune en vrac + ragréage beige et gris non séparable	META	1	31/07/2017	Amiante non détecté / -
<p>Réf dossier client : _00058000010000100005_      Réf échantillon ITGA : IT041707-16373            11 PLACE DE BOURGOGNE - PLACE DE BOURGOGNE - 53000 LAVAL            Appartement n° 5 de type 4 situé au 02 ème étage</p> <p>Réf échantillon client : 002OA001745012 / Revêtement de sol / Revêtement de sol / Ragréage / Vol 3 (Cuisine)      Description ITGA : Colle polymère jaune en vrac / Ragréage beige et gris</p>				
▶ Colle polymère jaune en vrac + ragréage beige et gris non séparable	META	1	31/07/2017	Amiante non détecté / -
<p>Réf dossier client : _00058000010000100005_      Réf échantillon ITGA : IT041707-16374            11 PLACE DE BOURGOGNE - PLACE DE BOURGOGNE - 53000 LAVAL            Appartement n° 5 de type 4 situé au 02 ème étage</p> <p>Réf échantillon client : 002OA001745013 / Parois verticales intérieures et enduits / Murs et cloisons / Cloison et doublage plaque plâtre pièces sèches / Vol 11 (Loggia)      Description ITGA : Enduit plâtreux blanc avec couche cartonnée / Peinture</p>				
▶ Enduit plâtreux blanc avec couche cartonnée + peinture non séparable	META	2	31/07/2017	Amiante non détecté / -

La reproduction de ce rapport n'est autorisée que sous sa forme intégrale ; ce rapport ne doit pas être reproduit partiellement sans l'approbation du laboratoire.

Sauf demande particulière et écrite du client, les échantillons sont conservés pendant 6 mois et les rapports pendant 2 ans.