

Rapport de mission de repérage des matériaux et produits contenant de l'amiante avant travaux

Examen réalisé conformément à l'application du décret n°2011-629 du 3 juin 2011 modifiant le Code du travail relatif à la protection contre les risques sanitaires liés à une exposition à l'amiante dans les immeubles bâtis, à l'arrêté du 26 juin 2013 relatif au repérage des matériaux et produits de la liste C contenant de l'amiante et au contenu du rapport de repérage, à la norme NF 46-020 et ses annexes.

Adresse du bien

Adresse :	36 RUE JULES RENARD - LA MAILLARDIERE
CP - Ville :	53200 CHATEAU GONTIER
Référence client :	_00159000080000100220_
Date du repérage :	04/07/2017
Désignation :	Appartement n° 220 de type 4 situé au 01 er étage



Présence d'amiante

Oui

Présence de pièce(s) non visitée(s)

Oui

Le présent rapport ne peut être reproduit que dans son intégralité et doit être transmis à toute personne physique ou morale appelée à concevoir ou réaliser les travaux.



Sommaire

Rapport	Annexes
<p>- Renseignements administratifs</p> <ul style="list-style-type: none"> A - Désignation de l'immeuble B - Propriétaire / Donneur d'ordre C - Opérateur de repérage D - Personne autorisant l'émission du rapport E - Pièces visitées <p>- Etude Préalable</p> <ul style="list-style-type: none"> F - Descriptif des travaux envisagés G - Périmètre du bâtiment concerné H - Objectif de la mission I - Document(s) mis à disposition J - Périmètre et programme de repérage K - Motifs de réduction ou d'augmentation du nombre de prélèvements L - Adjonction(s) ou exclusion(s) M - Conditions existantes <p>Conditions de repérage</p> <ul style="list-style-type: none"> N - Modalités de repérage O - Moyens d'investigation <p>Conclusions</p> <ul style="list-style-type: none"> P - Conclusion(s) du présent rapport de repérage Q - Réserves / Commentaires R - Locaux ou partie de locaux non visités <p>Grille de résultats du repérage</p>	<p>Annexe : Mesurage des zones amiantées</p> <p>Annexe : Plans</p> <p>Annexe : Reportage photographique</p> <p>Annexe : Prélèvements et analyses</p>

Renseignements administratifs

A	Designation de l'immeuble	B	Propriétaire / Donneur d'ordre
Adresse :	36 RUE JULES RENARD - LA MAILLARDIERE 53200 CHATEAU GONTIER	<u>Propriétaire</u> : O.P.H. MAYENNE HABITAT	<u>Donneur d'ordre</u> : O.P.H. MAYENNE HABITAT
Référence client :	_00159000080000100220_	<u>Adresse</u> : 10 RUE AUGUSTE BEUNEUX - CS 62039 53020 LAVAL CEDEX 9	<u>Adresse</u> : 10 RUE AUGUSTE BEUNEUX - CS 62039 53020 LAVAL CEDEX 9
Désignation :	Appartement n° 220 de type 4 situé au 01 er étage		
Date de construction :			

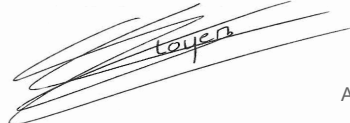

C	Opérateur de repérage	D	Personne autorisant l'émission du rapport conformément à la norme NF 46-020
Compagnie & Siret :	AC Environnement (N° 441355914)	Nom :	MORA Denis
Nom :	LOYER Florian	Date du rapport :	22/07/2017
Accompagnateur :	J.SEVEN (0 800 400 100)	A Riorges, le 22/07/2017	
Date de repérage :	04/07/2017		
Le présent rapport est établi par une personne dont les compétences sont certifiées par ICERT CERTIFICATION Parc Edonia Bat G rue de la Terre			
Numéro attestation :	CPDI3805 V4	Assurance :	QBE Insurance 031 0004725 (Date de validité : 01/01/2018)
Délivré le :	25/03/2016		

E	Pièces visitées
---	-----------------

Liste des locaux visités :	
<ul style="list-style-type: none"> Appartement n°220 - Vol 1 (Entrée) Appartement n°220 - Vol 4 (Cuisine) Appartement n°220 - Vol 6 (Chambre 2) Appartement n°220 - Vol 8 (Débarras) Appartement n°220 - Vol 10 (SDB) 	<ul style="list-style-type: none"> Appartement n°220 - Vol 2 (Séjour) Appartement n°220 - Vol 5 (Chambre 1) Appartement n°220 - Vol 7 (Chambre 3) Appartement n°220 - Vol 9 (Dégagement) Appartement n°220 - Vol 11 (W.C)



Etude préalable

F Descriptif des travaux envisagés

Repérage exhaustif de l'ensemble des matériaux susceptibles de contenir de l'amiante présents dans le logement.

G	Périmètre du bâtiment concerné	H	Objectif de la mission
	Ensemble du logement (garage et balcon non compris)		Ce repérage a pour objectif d'identifier et localiser les matériaux et produits contenant de l'amiante incorporés ou faisant indissociablement corps avec l'immeuble ou la partie d'immeuble sur lequel des travaux sont programmés.

I Document(s) mis à disposition

Aucun

J Périmètre et programme de repérage de l'opérateur

Conformément au programme des travaux défini par le donneur d'ordre, nous avons vérifié l'ensemble des composants et matériaux des catégories suivantes conformément à l'annexe A1 de la norme NF 46-020:

Categorie	Plan	Volume	Localisation
Parois verticales intérieures et enduits	Appartement n°220	Vol 1 (Entrée) - Vol 2 (Séjour) - Vol 4 (Cuisine) - Vol 5 (Chambre 1) - Vol 7 (Chambre 3) - Vol 8 (Débarras) - Vol 9 (Dégagement) - Vol 10 (SDB) - Vol 11 (W.C)	
Plafond et faux-plafonds	Appartement n°220	Vol 1 (Entrée) - Vol 2 (Séjour) - Vol 4 (Cuisine) - Vol 5 (Chambre 1) - Vol 6 (Chambre 2) - Vol 7 (Chambre 3) - Vol 8 (Débarras) - Vol 9 (Dégagement) - Vol 10 (SDB) - Vol 11 (W.C)	
Revêtement de sol	Appartement n°220	Vol 1 (Entrée) - Vol 2 (Séjour) - Vol 4 (Cuisine) - Vol 5 (Chambre 1) - Vol 6 (Chambre 2) - Vol 7 (Chambre 3) - Vol 8 (Débarras) - Vol 9 (Dégagement) - Vol 10 (SDB) - Vol 11 (W.C)	
Equipements divers et accessoires	Appartement n°220	Vol 4 (Cuisine)	



Revêtement de mur	Appartement n°220	Vol 4 (Cuisine) - Vol 10 (SDB)	
-------------------	-------------------	--------------------------------	--

K Motif(s) ayant pu conduire à réduire ou augmenter le nombre de prélèvements tel qu'indiqué en Annexe A de la norme NF 46-020 pour chacun des matériaux et produits repérés.

Aucun(s)

L Adjonction(s) ou exclusion(s) par rapport à la norme NF 46-020

Aucune(s)

M Conditions existantes au moment du prélèvement susceptibles d'influencer l'interprétation des résultats des analyses.

Aucunes



Conditions de repérage

N Modalités de repérage

Dans un premier temps, l'opérateur de repérage recherche et constate de visu la présence de matériaux et produits qui correspondent aux composants ou parties de composants listés en annexe 1 du présent arrêté et qui sont susceptibles de contenir de l'amiante. S'il a connaissance d'autres produits ou matériaux réputés contenir de l'amiante, il les repère également.

L'inspection des ouvrages doit être exhaustive. Le repérage peut nécessiter des sondages destructifs ou des démontages particuliers. Par exemple, il convient de procéder aux investigations suivantes :

- les pléniums doivent être inspectés ;
- les gaines techniques doivent être contrôlées ;
- les cloisons démontables doivent être examinées (têtes, pieds et joints de la cloison, réservations) ;
- les éléments de façade, gaines maçonnées, joints de cloisons devront être sondés ou démontés s'il y a présomption de présence de matériaux contenant de l'amiante.

Lorsque, dans des cas très exceptionnels, qui doivent être justifiés, certaines parties d'ouvrages ne sont pas accessibles avant que la démolition / les travaux ne commence(nt), l'opérateur de repérage émet les réserves correspondantes et préconise les investigations complémentaires qui devront être réalisées entre les différentes étapes de la démolition/les travaux.

Il examine de façon exhaustive tous les locaux qui composent le bâtiment. La définition de zones présentant des similitudes d'ouvrage permet d'optimiser les investigations à conduire en réduisant le nombre de prélèvements qui sont transmis pour analyse.

Dans un second temps, et pour chacun des ouvrages ou composants repérés, en fonction des informations dont il dispose et de sa connaissance des matériaux et produits utilisés, il atteste, le cas échéant, de la présence d'amiante. En cas de doute, il détermine les prélèvements et analyses de matériaux nécessaires pour conclure.

Conformément aux prescriptions des articles L.1334-7, R 1334-14, R 1334-27 et R 1334-29 du code de la santé publique, à la norme AFNOR NF X46-020, les analyses des échantillons de ces produits et matériaux sont réalisées par un organisme accrédité.

L'opérateur de repérage veille à la traçabilité des échantillons prélevés : ces échantillons sont repérés de manière que les ouvrages dans lesquels ils ont été prélevés puissent être identifiés.

O Moyens d'investigation

- Contrôler au niveau des blocs prises pour examiner la composition des cloisons
 - Dépose des éléments de finition (plinthes, couvre-joints, etc) des cloisons démontables pour examiner les têtes, pieds et joints de ces cloisons
- Déterminer les sondages destructifs ou les démontages particuliers permettant d'accéder aux matériaux susceptibles de contenir de l'amiante (élément de façade, gaine maçonnée, joint de cloisons, etc). Dans le cas où le risque de découverte de matériaux et produits friables contenant de l'amiante est probable, les moyens de prévention adéquats devront être mis en oeuvre.
- classement des matériaux et produits selon leurs caractéristiques
 - prélèvements pour déterminer par analyse, lorsque les connaissances de l'opérateur de repérage ne lui ont pas permis de conclure, la présence effective d'amiante dans des matériaux et produits susceptibles d'en contenir.
 - Identification de l'état de conservation ou de dégradation des matériaux et produits contenant de l'amiante.
 - La liste des matériaux et produits susceptibles de contenir de l'amiante à vérifier dans le cadre du diagnostic avant travaux est définie dans l'annexe A de la norme AFNOR 46-020



Conclusions

P Conclusion du présent rapport de repérage

Dans le cadre de notre mission, il a été repéré des matériaux et produits susceptibles de contenir de l'amiante pour lesquels des sondages et/ou prélèvements doivent être effectués.

Localisation	Matériau	Justification
Vol 2 (Séjour)	Joint d'étanchéité	Non prélevé a la demande du client
Vol 4 (Cuisine)	Joint d'étanchéité	Non prélevé a la demande du client
Vol 5 (Chambre 1)	Joint d'étanchéité	Non prélevé a la demande du client
Vol 6 (Chambre 2)	Joint d'étanchéité	Non prélevé a la demande du client
Vol 7 (Chambre 3)	Joint d'étanchéité	Non prélevé a la demande du client
Vol 4 (Cuisine)	Mastic étanchéité	Non prélevé a la demande du client
Vol 10 (SDB)	Mastic étanchéité	Non prélevé a la demande du client
Vol 2 (Séjour)	Lés plastiques avec sous-couche	Non prélevé a la demande du client
Vol 1 (Entrée)	Lés plastiques avec sous-couche	Non prélevé a la demande du client
Vol 11 (W.C)	Lés plastiques avec sous-couche	Non prélevé a la demande du client
Vol 8 (Débarras)	Lés plastiques avec sous-couche	Non prélevé a la demande du client
Vol 7 (Chambre 3)	Lés plastiques avec sous-couche	Non prélevé a la demande du client
Vol 10 (SDB)	Lés plastiques avec sous-couche	Non prélevé a la demande du client
Vol 4 (Cuisine)	Lés plastiques avec sous-couche	Non prélevé a la demande du client
Vol 6 (Chambre 2)	Lés plastiques avec sous-couche	Non prélevé a la demande du client
Vol 5 (Chambre 1)	Lés plastiques avec sous-couche	Non prélevé a la demande du client
Vol 9 (Dégagement)	Lés plastiques avec sous-couche	Non prélevé a la demande du client
Vol 1 (Entrée)	Joints	Non prélevé a la demande du client
Vol 2 (Séjour)	Joints	Non prélevé a la demande du client
Vol 4 (Cuisine)	Joints	Non prélevé a la demande du client
Vol 5 (Chambre 1)	Joints	Non prélevé a la demande du client
Vol 6 (Chambre 2)	Joints	Non prélevé a la demande du client
Vol 10 (SDB)	Joints	Non prélevé a la demande du client
Vol 7 (Chambre 3)	Joints	Non prélevé a la demande du client

Dans le cadre de notre mission, il a été repéré des matériaux et produits contenant de l'amiante

Localisation	Catégorie	Composant	Partie de composant	Sur avis / réf pré.
Vol 1 (Entrée)	Parois verticales intérieures et enduits	Porte de placard	Tampon bitumineux	P10
Vol 9 (Dégagement)	Parois verticales intérieures et enduits	Porte de placard	Tampon bitumineux	P10

Q Réserves / Commentaires

Sans objet



R Locaux ou partie de locaux non visités

Localisation / Désignation	Justification	Remarque
Appartement n°220 - Vol 3 (Balcon)	pièce non visée par le présent diagnostic	Intérieur du balcon Non concerné par les travaux

Note : En présence de locaux ou partie de locaux non visités, des investigations complémentaires devront être menées afin d'accéder à ces locaux, pour finaliser ce repérage.



Sommaire des grilles de résultat de repérage

- Parois verticales intérieures et enduits

- Plafond et faux-plafonds

- Revêtement de sol

- Revêtement de mur

- Equipements divers et accessoires



Grille de résultats du repérage des MPCA pour la catégorie : Equipements divers et accessoires

Plan	Localisation	Composant	Partie composant	Descriptif de l'action menée				Laboratoire			Conclusion
				Réf action	Observation	Précision loc.	Ref photo	Ref Prél.	Descriptif	Résultat	
Appartement n°220	Vol 4 (Cuisine)	Evier	Mastic étanchéité	I2	Blanc		I2 - 1				Non prélevé a la demande du client
Appartement n°220	Vol 10 (SDB)	Evier	Mastic étanchéité	I2	Blanc		I2 - 1				Non prélevé a la demande du client
Appartement n°220	Vol 1 (Entrée)	Radiateurs	Joints	I7	Filasse		I7 - 1				Non prélevé a la demande du client
Appartement n°220	Vol 2 (Séjour)	Radiateurs	Joints	I7	Filasse		I7 - 1				Non prélevé a la demande du client
Appartement n°220	Vol 4 (Cuisine)	Radiateurs	Joints	I7	Filasse		I7 - 1				Non prélevé a la demande du client
Appartement n°220	Vol 5 (Chambre 1)	Radiateurs	Joints	I7	Filasse		I7 - 1				Non prélevé a la demande du client
Appartement n°220	Vol 6 (Chambre 2)	Radiateurs	Joints	I7	Filasse		I7 - 1				Non prélevé a la demande du client
Appartement n°220	Vol 10 (SDB)	Radiateurs	Joints	I7	Filasse		I7 - 1				Non prélevé a la demande du client
Appartement n°220	Vol 7 (Chambre 3)	Radiateurs	Joints	I7	Filasse		I7 - 1				Non prélevé a la demande du client
Appartement n°220	Vol 4 (Cuisine)	Evier	Tampon bitumineux	P11	Réalisation d'un prélèvement	noir	002NI001572 n°11 - 1	P11	Tampon bitumineux	Négatif	Négatif sur analyse

Grille de résultats du repérage des MPCA pour la catégorie : Parois verticales intérieures et enduits

Plan	Localisation	Composant	Partie composant	Descriptif de l'action menée				Laboratoire			Conclusion
				Réf action	Observation	Précision loc.	Ref photo	Ref Prél.	Descriptif	Résultat	



Grille de résultats du repérage des MPCA pour la catégorie : Parois verticales intérieures et enduits

Plan	Localisation	Composant	Partie composant	Descriptif de l'action menée				Laboratoire			Conclusion
				Réf action	Observation	Précision loc.	Ref photo	Ref Prél.	Descriptif	Résultat	
Appartement n°220	Vol 2 (Séjour)	Menuiseries	Joint d'étanchéité	I1	Noir		I1 - 1				Non prélevé a la demande du client
Appartement n°220	Vol 4 (Cuisine)	Menuiseries	Joint d'étanchéité	I1	Noir		I1 - 1				Non prélevé a la demande du client
Appartement n°220	Vol 5 (Chambre 1)	Menuiseries	Joint d'étanchéité	I1	Noir		I1 - 1				Non prélevé a la demande du client
Appartement n°220	Vol 6 (Chambre 2)	Menuiseries	Joint d'étanchéité	I1	Noir		I1 - 1				Non prélevé a la demande du client
Appartement n°220	Vol 7 (Chambre 3)	Menuiseries	Joint d'étanchéité	I1	Noir		I1 - 1				Non prélevé a la demande du client
Appartement n°220	Vol 5 (Chambre 1)	Murs et cloisons	Jonction entre panneaux préfabriqués	S26	Réalisation d'un prélèvement	Cloisons et doublages pièces sèches	002NI0015 72 n°2 - 1 - 002NI0015 72 n°2 - 2	P2	Matériau plâtreux blanc + peinture non séparable + carton non séparable	Négatif	Négatif sur analyse
Appartement n°220	Vol 2 (Séjour) - Vol 8 (Débaras) - Vol 7 (Chambre 3) - Vol 9 (Dégagement) - Vol 1 (Entrée)	Murs et cloisons	Jonction entre panneaux préfabriqués	S27 - S28 - S29 - S30 - P2	Sondage et extension de la zone homogène du prélèvement P2	Cloisons et doublages pièces sèches	002NI0015 72 n°2 - 1 - 002NI0015 72 n°2 - 2	P2	Matériau plâtreux blanc + peinture non séparable + carton non séparable	Négatif	Négatif sur analyse
Appartement n°220	Vol 4 (Cuisine)	Murs et cloisons	Jonction entre panneaux préfabriqués	P3	Réalisation d'un prélèvement	Cloisons et doublages pièces humides	002NI0015 72 n°3 - 1 - 002NI0015 72 n°3 - 2	P3	Matériau plâtreux blanc + peintures multiples non séparable + carton non séparable	Négatif	Négatif sur analyse
Appartement n°220	Vol 10 (SDB) - Vol 11 (W.C)	Murs et cloisons	Jonction entre panneaux préfabriqués	S16 - S17	Sondage et extension de la zone homogène du prélèvement P3	Cloisons et doublages pièces humides	002NI0015 72 n°3 - 1 - 002NI0015 72 n°3 - 2	P3	Matériau plâtreux blanc + peintures multiples non séparable + carton non séparable	Négatif	Négatif sur analyse



Grille de résultats du repérage des MPCA pour la catégorie : Parois verticales intérieures et enduits

Plan	Localisation	Composant	Partie composant	Descriptif de l'action menée				Laboratoire			Conclusion
				Réf action	Observation	Précision loc.	Ref photo	Ref Prél.	Descriptif	Résultat	
Appartement n°220	Vol 1 (Entrée)	Murs et cloisons	Enduit plâtre	P4	Réalisation d'un prélèvement	Porteurs pièces sèches	002NI0015 72 n°4 - 1 - 002NI0015 72 n°4 - 2	P4	Enduit plâtreux blanc en vrac + peintures multiples non séparable + papier non séparable + matériau gris en vrac non séparable	Négatif	Négatif sur analyse
Appartement n°220	Vol 4 (Cuisine)	Murs et cloisons	Enduit plâtre	P5	Réalisation d'un prélèvement	Porteurs pièces humides	002NI0015 72 n°5 - 1 - 002NI0015 72 n°5 - 2	P5	Enduit plâtreux blanc + peintures multiples non séparable	Négatif	Négatif sur analyse
Appartement n°220	Vol 1 (Entrée)	Porte de placard	Tampon bitumineux	P10	Réalisation d'un prélèvement	noir	002NI0015 72 n°10 - 1	P10	Tampon bitumineux	Positif	Présence sur analyse
Appartement n°220	Vol 1 (Entrée)	Porte de placard	Tampon bitumineux	P10	Sondage et extension de la zone homogène du prélèvement P10	noir	002NI0015 72 n°10 - 1	P10	Tampon bitumineux	Positif	Présence sur analyse
Appartement n°220	Vol 9 (Dégagement)	Porte de placard	Tampon bitumineux	S1 (P10)	Sondage et extension de la zone homogène du prélèvement P10	noir	002NI0015 72 n°10 - 1	P10	Tampon bitumineux	Positif	Présence sur analyse

Grille de résultats du repérage des MPCA pour la catégorie : Plafond et faux-plafonds

Plan	Localisation	Composant	Partie composant	Descriptif de l'action menée				Laboratoire			Conclusion
				Réf action	Observation	Précision loc.	Ref photo	Ref Prél.	Descriptif	Résultat	
Appartement n°220	Vol 2 (Séjour)	Plafonds	Enduit plâtre	P6	Réalisation d'un prélèvement	Pièces sèches	002NI0015 72 n°6 - 1 - 002NI0015 72 n°6 - 2	P6	Enduit plâtreux blanc + peinture non séparable	Négatif	Négatif sur analyse
Appartement n°220	Vol 1 (Entrée) - Vol 9 (Dégagement) - Vol 8 (Débaras) - Vol 7 (Chambre 3) - Vol 6 (Chambre 2) - Vol 5 (Chambre 1)	Plafonds	Enduit plâtre	S18 - S19 - S20 - S21 - S22 - S23	Sondage et extension de la zone homogène du prélèvement P6	Pièces sèches	002NI0015 72 n°6 - 1 - 002NI0015 72 n°6 - 2	P6	Enduit plâtreux blanc + peinture non séparable	Négatif	Négatif sur analyse



Grille de résultats du repérage des MPCA pour la catégorie : Plafond et faux-plafonds

Plan	Localisation	Composant	Partie composant	Descriptif de l'action menée				Laboratoire			Conclusion
				Réf action	Observation	Précision loc.	Ref photo	Ref Prél.	Descriptif	Résultat	
Appartement n°220	Vol 11 (W.C)	Plafonds	Enduit plâtre	P7	Réalisation d'un prélèvement	Pièces humides	002NI0015 72 n°7 - 1 - 002NI0015 72 n°7 - 2	P7	Enduit plâtreux blanc + peinture non séparable	Négatif	Négatif sur analyse
Appartement n°220	Vol 10 (SDB) - Vol 4 (Cuisine)	Plafonds	Enduit plâtre	S24 - S25	Sondage et extension de la zone homogène du prélèvement P7	Pièces humides	002NI0015 72 n°7 - 1 - 002NI0015 72 n°7 - 2	P7	Enduit plâtreux blanc + peinture non séparable	Négatif	Négatif sur analyse

Grille de résultats du repérage des MPCA pour la catégorie : Revêtement de mur

Plan	Localisation	Composant	Partie composant	Descriptif de l'action menée				Laboratoire			Conclusion
				Réf action	Observation	Précision loc.	Ref photo	Ref Prél.	Descriptif	Résultat	
Appartement n°220	Vol 4 (Cuisine)	Revêtement de mur	Colle de carrelage (faïence)	P8	Réalisation d'un prélèvement	Blanche 10*10	002NI0015 72 n°8 - 1 - 002NI0015 72 n°8 - 2	P8	Colle beige + peintures multiples non séparable + papier non séparable	Négatif	Négatif sur analyse
Appartement n°220	Vol 10 (SDB)	Revêtement de mur	Colle de carrelage (faïence)	P9	Réalisation d'un prélèvement	Blanche 7*7	002NI0015 72 n°9 - 1 - 002NI0015 72 n°9 - 2	P9	Colle beige + peintures multiples non séparable + papier non séparable	Négatif	Négatif sur analyse
Appartement n°220	Vol 10 (SDB)	Revêtement de mur	Colle de carrelage (faïence)	P9	Sondage et extension de la zone homogène du prélèvement P9	Blanche 7*7	002NI0015 72 n°9 - 1 - 002NI0015 72 n°9 - 2	P9	Colle beige + peintures multiples non séparable + papier non séparable	Négatif	Négatif sur analyse

Grille de résultats du repérage des MPCA pour la catégorie : Revêtement de sol

Plan	Localisation	Composant	Partie composant	Descriptif de l'action menée				Laboratoire			Conclusion
				Réf action	Observation	Précision loc.	Ref photo	Ref Prél.	Descriptif	Résultat	
Appartement n°220	Vol 2 (Séjour)	Revêtement de sol	Lés plastiques avec sous-couche	I3	aspect parquet + colle jaune		I3 - 1				Non prélevé a la demande du client
Appartement n°220	Vol 1 (Entrée)	Revêtement de sol	Lés plastiques avec sous-couche	I3	aspect parquet + colle jaune		I3 - 1				Non prélevé a la demande du client



Grille de résultats du repérage des MPCA pour la catégorie : Revêtement de sol

Plan	Localisation	Composant	Partie composant	Descriptif de l'action menée				Laboratoire			Conclusion
				Réf action	Observation	Précision loc.	Ref photo	Ref Prél.	Descriptif	Résultat	
Appartement n°220	Vol 11 (W.C)	Revêtement de sol	Lés plastiques avec sous-couche	I3	aspect parquet + colle jaune		I3 - 1				Non prélevé a la demande du client
Appartement n°220	Vol 8 (Débarras)	Revêtement de sol	Lés plastiques avec sous-couche	I3	aspect parquet + colle jaune		I3 - 1				Non prélevé a la demande du client
Appartement n°220	Vol 7 (Chambre 3)	Revêtement de sol	Lés plastiques avec sous-couche	I4	Lino beige + colle jaune		I4 - 1				Non prélevé a la demande du client
Appartement n°220	Vol 10 (SDB)	Revêtement de sol	Lés plastiques avec sous-couche	I4	Lino beige + colle jaune		I4 - 1				Non prélevé a la demande du client
Appartement n°220	Vol 4 (Cuisine)	Revêtement de sol	Lés plastiques avec sous-couche	I5	Lino gris+ colle jaune		I5 - 1				Non prélevé a la demande du client
Appartement n°220	Vol 6 (Chambre 2)	Revêtement de sol	Lés plastiques avec sous-couche	I6	Lino bleu + colle jaune		I6 - 1				Non prélevé a la demande du client
Appartement n°220	Vol 5 (Chambre 1)	Revêtement de sol	Lés plastiques avec sous-couche	I6	Lino bleu + colle jaune		I6 - 1				Non prélevé a la demande du client
Appartement n°220	Vol 9 (Dégagement)	Revêtement de sol	Lés plastiques avec sous-couche	I6	Lino bleu + colle jaune		I6 - 1				Non prélevé a la demande du client
Appartement n°220	Vol 7 (Chambre 3)	Revêtement de sol	Ragréage	P1	Réalisation d'un prélevement	Mauve	002NI001572 n°1 - 1 - 002NI001572 n°1 - 2	P1	Colle polymère jaune avec poussières non séparable + ragréage rose	Négatif	Négatif sur analyse





Grille de résultats du repérage des MPCA pour la catégorie : Revêtement de sol

Plan	Localisation	Composant	Partie composant	Descriptif de l'action menée				Laboratoire			Conclusion
				Réf action	Observation	Précision loc.	Ref photo	Ref Prél.	Descriptif	Résultat	
Appartement n°220	Vol 8 (Débarras) - Vol 9 (Dégagement) - Vol 11 (W.C) - Vol 10 (SDB) - Vol 6 (Chambre 2) - Vol 5 (Chambre 1) - Vol 4 (Cuisine) - Vol 2 (Séjour) - Vol 1 (Entrée)	Revêtement de sol	Ragréage	S2 - S3 - S4 - S5 - S6 - S7 - S8 - S9 - S10	Sondage et extension de la zone homogène du prélèvement P1	Mauve	002NI0015 72 n°1 - 1 - 002NI0015 72 n°1 - 2	P1	Colle polymère jaune avec poussières non séparable + ragréage rose	Négatif	Négatif sur analyse



ANNEXE : Plans de repérage des MPCA

Ref.	Plans	Titre du plan
	Appartement n°220	Appartement n°220 - Plan de repérage - Actions menées
	Appartement n°220	Appartement n°220 - Plan de prélèvements
	Appartement n°220	Appartement n°220 - MPCA Toutes catégories confondues



APPARTEMENT N°220 - PLAN DE PRÉLÈVEMENTS

Référence:
002NI001572

Légende



Volume non visité

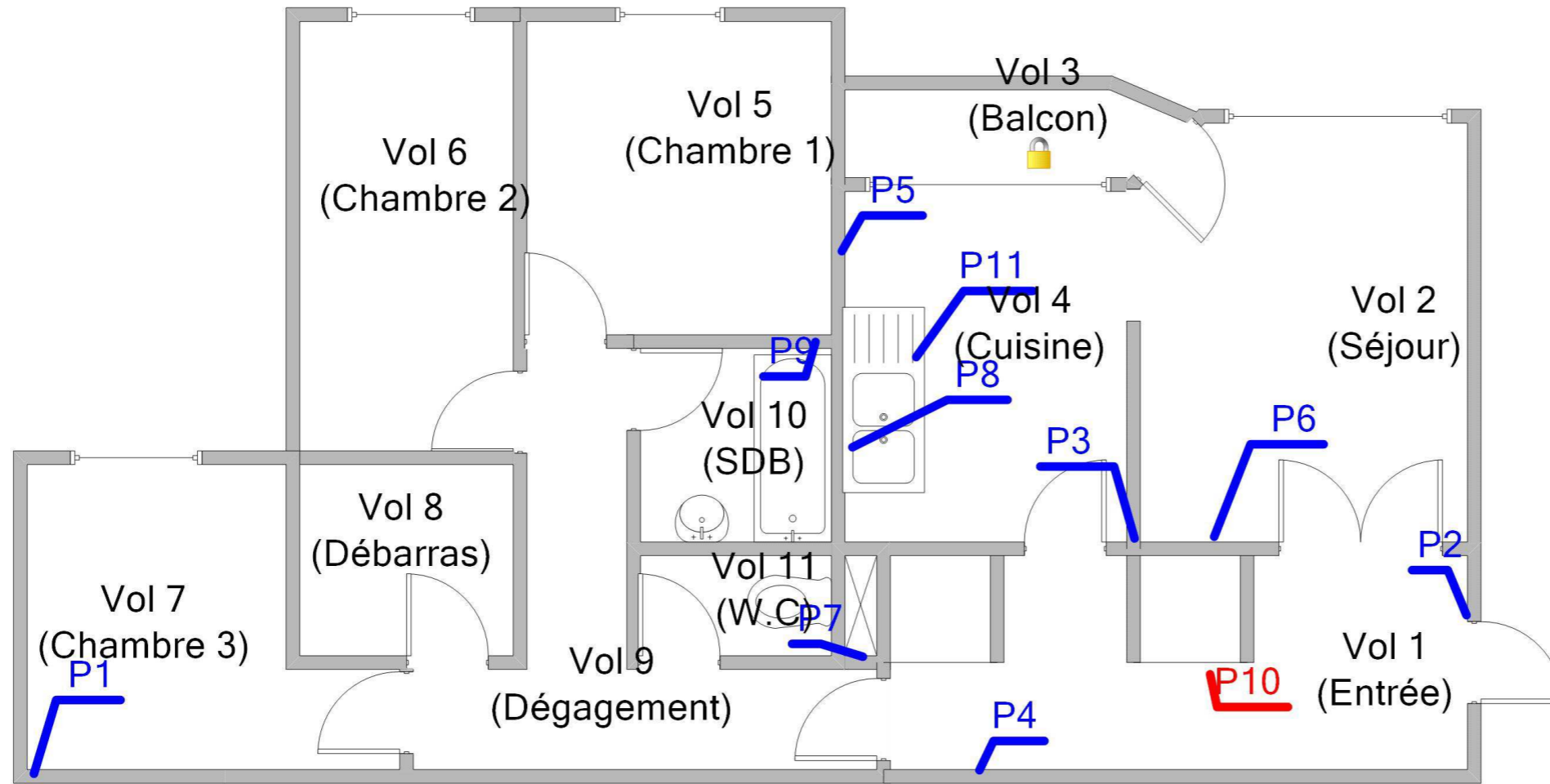

Adresse du bien
36 RUE JULES RENARD - LA MAILLARDIERE
53200 CHATEAU GONTIER

Désignation
Appartement n° 220 de type 4 situé au 01^{er} étage

Date intervention
04/07/2017

Technicien intervenant
LOYER Florian

Légende

 P10 : Tampon bitumineux porte de placard

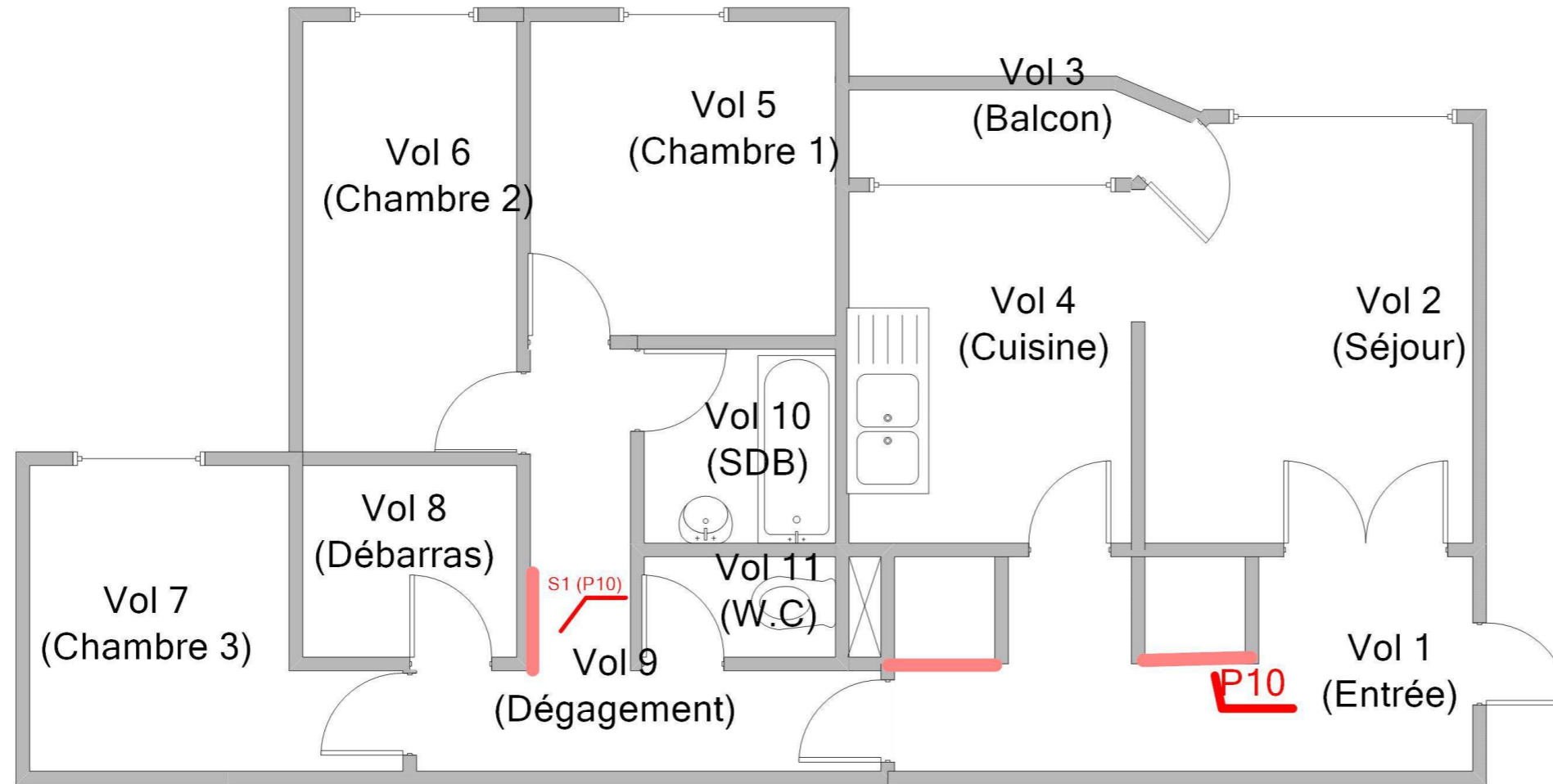

Adresse du bien
36 RUE JULES RENARD - LA MAILLARDIERE
53200 CHATEAU GONTIER

Désignation
Appartement n° 220 de type 4 situé au 01^{er} étage

Date intervention
04/07/2017

Technicien intervenant
LOYER Florian

ANNEXE : Reportage photographique

 Photos représentant des matériaux et produits contenant de l'amiante

Référence	Localisation	Action
002NI001572 n°1 - 2 (P1)	Appartement n°220 - Vol 7 (Chambre 3)	Prélevement négatif
002NI001572 n°1 - 1 (P1)	Appartement n°220 - Vol 7 (Chambre 3)	Prélevement négatif
002NI001572 n°2 - 1 (P2)	Appartement n°220 - Vol 1 (Entrée)	Prélevement négatif
002NI001572 n°2 - 2 (P2)	Appartement n°220 - Vol 1 (Entrée)	Prélevement négatif
002NI001572 n°3 - 2 (P3)	Appartement n°220 - Vol 4 (Cuisine)	Prélevement négatif
002NI001572 n°3 - 1 (P3)	Appartement n°220 - Vol 4 (Cuisine)	Prélevement négatif
002NI001572 n°4 - 2 (P4)	Appartement n°220 - Vol 1 (Entrée)	Prélevement négatif
002NI001572 n°4 - 1 (P4)	Appartement n°220 - Vol 1 (Entrée)	Prélevement négatif
002NI001572 n°5 - 1 (P5)	Appartement n°220 - Vol 4 (Cuisine)	Prélevement négatif
002NI001572 n°5 - 2 (P5)	Appartement n°220 - Vol 4 (Cuisine)	Prélevement négatif
002NI001572 n°6 - 1 (P6)	Appartement n°220 - Vol 2 (Séjour)	Prélevement négatif
002NI001572 n°6 - 2 (P6)	Appartement n°220 - Vol 2 (Séjour)	Prélevement négatif
002NI001572 n°7 - 1 (P7)	Appartement n°220 - Vol 11 (W.C)	Prélevement négatif
002NI001572 n°7 - 2 (P7)	Appartement n°220 - Vol 11 (W.C)	Prélevement négatif
002NI001572 n°8 - 1 (P8)	Appartement n°220 - Vol 4 (Cuisine)	Prélevement négatif
002NI001572 n°8 - 2 (P8)	Appartement n°220 - Vol 4 (Cuisine)	Prélevement négatif
002NI001572 n°9 - 1 (P9)	Appartement n°220 - Vol 10 (SDB)	Prélevement négatif
002NI001572 n°9 - 2 (P9)	Appartement n°220 - Vol 10 (SDB)	Prélevement négatif
002NI001572 n°10 - 1 (P10)	Appartement n°220 - Vol 1 (Entrée)	Prélevement positif
002NI001572 n°11 - 1 (P11)	Appartement n°220 - Vol 4 (Cuisine)	Prélevement négatif
	Appartement n°220 - Vol 2 (Séjour)	11
	Appartement n°220 - Vol 4 (Cuisine)	12
	Appartement n°220 - Vol 2 (Séjour)	13
	Appartement n°220 - Vol 7 (Chambre 3)	14
	Appartement n°220 - Vol 4 (Cuisine)	15
	Appartement n°220 - Vol 6 (Chambre 2)	16
	Appartement n°220 - Vol 1 (Entrée)	17



002NI001572 n°1 - 2 (P1)



002NI001572 n°1 - 1 (P1)



002NI001572 n°2 - 1 (P2)



002NI001572 n°2 - 2 (P2)



002NI001572 n°3 - 2 (P3)



002NI001572 n°3 - 1 (P3)

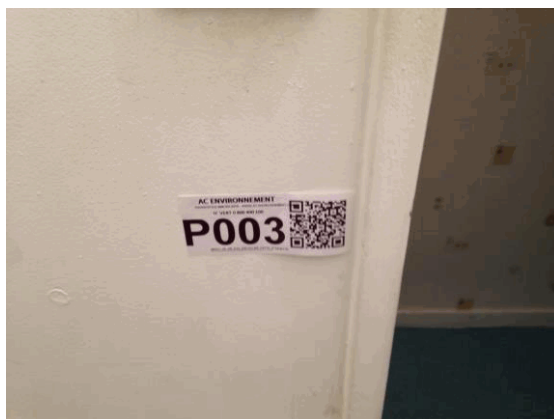

002NI001572 n°4 - 2 (P4)

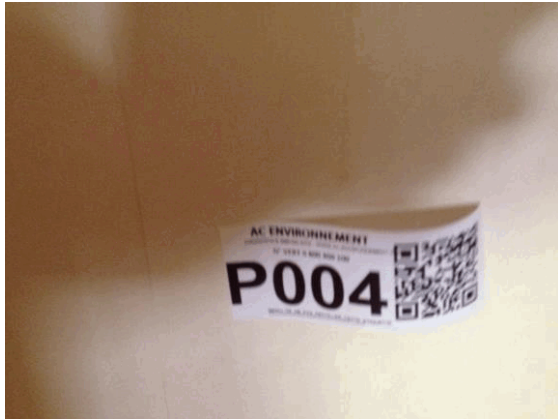

002NI001572 n°4 - 1 (P4)

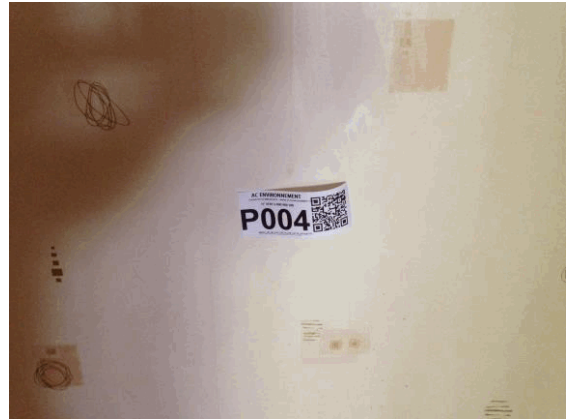

002NI001572 n°5 - 1 (P5)



002NI001572 n°5 - 2 (P5)



002NI001572 n°6 - 1 (P6)



002NI001572 n°6 - 2 (P6)



002NI001572 n°7 - 1 (P7)



002NI001572 n°7 - 2 (P7)



002NI001572 n°8 - 1 (P8)



002NI001572 n°8 - 2 (P8)



002NI001572 n°9 - 1 (P9)



002NI001572 n°9 - 2 (P9)



002NI001572 n°10 - 1 (P10)



I1 - 1



I3 - 1



002NI001572 n°11 - 1 (P11)



I2 - 1



I4 - 1



I5 - 1



I6 - 1



I7 - 1



ANNEXE : Récapitulatif des prélèvements et analyses

Prélèvements en rouge = Positif

Référence	Categorie	Composant	Matériau	Localisation	Observation
P1	Revêtement de sol	Revêtement de sol	Colle polymère jaune avec poussières non séparable + ragréage rose - Mauve -	Appartement n°220 - Vol 7 (Chambre 3)	
P2	Parois verticales intérieures et enduits	Murs et cloisons	Matériau plâtreux blanc + peinture non séparable + carton non séparable - Cloisons et doublages pièces sèches -	Appartement n°220 - Vol 1 (Entrée)	
P3	Parois verticales intérieures et enduits	Murs et cloisons	Matériau plâtreux blanc + peintures multiples non séparable + carton non séparable - Cloisons et doublages pièces humides -	Appartement n°220 - Vol 4 (Cuisine)	
P4	Parois verticales intérieures et enduits	Murs et cloisons	Enduit plâtreux blanc en vrac + peintures multiples non séparable + papier non séparable + matériau gris en vrac non séparable - Porteurs pièces sèches -	Appartement n°220 - Vol 1 (Entrée)	
P5	Parois verticales intérieures et enduits	Murs et cloisons	Enduit plâtreux blanc + peintures multiples non séparable - Porteurs pièces humides -	Appartement n°220 - Vol 4 (Cuisine)	
P6	Plafond et faux-plafonds	Plafonds	Enduit plâtreux blanc + peinture non séparable - Pièces sèches -	Appartement n°220 - Vol 2 (Séjour)	
P7	Plafond et faux-plafonds	Plafonds	Enduit plâtreux blanc + peinture non séparable - Pièces humides -	Appartement n°220 - Vol 11 (W.C)	
P8	Revêtement de mur	Revêtement de mur	Colle beige + peintures multiples non séparable + papier non séparable - Blanche 10*10 -	Appartement n°220 - Vol 4 (Cuisine)	
P9	Revêtement de mur	Revêtement de mur	Colle beige + peintures multiples non séparable + papier non séparable - Blanche 7*7 -	Appartement n°220 - Vol 10 (SDB)	
P10	Parois verticales intérieures et enduits	Porte de placard	Tampon bitumineux - noir -	Appartement n°220 - Vol 1 (Entrée)	
P11	Equipements divers et accessoires	Evier	Tampon bitumineux - noir -	Appartement n°220 - Vol 4 (Cuisine)	



Parc Edonia - Bât. R - Rue de la Terre Adélie - CS n° 66862
 35768 SAINT-GREGOIRE CEDEX
 Tel : 02.99.35.41.41
 Fax : 02.99.35.41.42
 www.itga.fr

Accréditation n° 1-5967



Liste des sites et portées disponibles sur www.cofrac.fr

L'accréditation du COFRAC atteste de la compétence des laboratoires pour les seuls essais couverts par l'accréditation qui sont identifiés par le symbole :

RAPPORT SYNTHÉTIQUE D'ANALYSE NUMÉRO IT0717-67394 EN DATE DU 22/07/2017 RECHERCHE ET IDENTIFICATION D'AMIANTE SUR PRELEVEMENT(S) DE MATERIAU(X)

Ce rapport ne concerne que les échantillons soumis à l'analyse.

Client : AC ENVIRONNEMENT 64 rue Clément Ader 42153 RIORGES	Réf. Commande ITGA : IT0717-67394 Réf. Commande Client : 002NI001572
---	---

Prélèvement(s) : Reçu au laboratoire le : 10/07/2017

Préparation(s) : Effectuée de façon à être représentative de l'échantillon

- Pour une analyse au Microscope Optique à Lumière Polarisée (MOLP) : pas de traitement thermique ou mécanique
- ou
- Pour une analyse au Microscope Electronique à Transmission Analytique (META) : broyage mécanique, récupération de poussières sur grille de microscope électronique (méthode interne IT 085 ou IT 286)

Technique Analytique(s) :
 ou
 - Microscopie Optique à Lumière Polarisée (méthode guide HSG 248 - appendice 2)
 ou
 - Microscopie Electronique à Transmission Analytique (parties pertinentes de la norme NF X 43-050)

Résultat(s) :

Fraction analysée	Technique analytique	Nb de préparations	Date d'analyse	Résultat / Type d'amiante
Réf dossier client : _00159000080000100220_ 36 RUE JULES RENARD - LA MAILLARDIERE - 53200 CHATEAU GONTIER Appartement n° 220 de type 4 situé au 01 er étage Réf échantillon client : 002NI001572001 / Revêtement de sol / Revêtement de sol / Ragréage / Vol 7 (Chambre 3)				Réf échantillon ITGA : IT071707-32960 Description ITGA : Colle polymère jaune avec poussières / Ragréage rose
▶ Colle polymère jaune avec poussières non séparable + ragréage rose	META	1	21/07/2017	Amiante non détecté / -
Réf dossier client : _00159000080000100220_ 36 RUE JULES RENARD - LA MAILLARDIERE - 53200 CHATEAU GONTIER Appartement n° 220 de type 4 situé au 01 er étage Réf échantillon client : 002NI001572002 / Parois verticales intérieures et enduits / Murs et cloisons / Jonction entre panneaux préfabriqués / Vol 1 (Entrée)				Réf échantillon ITGA : IT071707-32961 Description ITGA : Matériau plâtreux blanc / Peinture / Carton
▶ Matériau plâtreux blanc + peinture non séparable + carton non séparable	META	1	21/07/2017	Amiante non détecté / -

Validé par : Giovanni ANTOLA SILVA - Analyste

La reproduction de ce rapport n'est autorisée que sous sa forme intégrale ; ce rapport ne doit pas être reproduit partiellement sans l'approbation du laboratoire.

Sauf demande particulière et écrite du client, les échantillons sont conservés pendant 6 mois et les rapports pendant 2 ans.

RAPPORT SYNTHÉTIQUE D'ANALYSE NUMÉRO IT0717-67394 EN DATE DU 22/07/2017
RECHERCHE ET IDENTIFICATION D'AMIANTE SUR PRELEVEMENT(S) DE MATERIAU(X)

Fraction analysée	Technique analytique	Nb de préparations	Date d'analyse	Résultat / Type d'amiante
<p>Réf dossier client : _00159000080000100220_ Réf échantillon ITGA : IT071707-32962 36 RUE JULES RENARD - LA MAILLARDIERE - 53200 CHATEAU GONTIER Appartement n° 220 de type 4 situé au 01 er étage</p> <p>Réf échantillon client : 002NI001572003 / Parois verticales intérieures et enduits / Murs et cloisons / Jonction entre panneaux préfabriqués / Vol 4 (Cuisine) Description ITGA : Matériau plâtreux blanc / Peintures multiples / Carton</p>				
▶ Matériau plâtreux blanc + peintures multiples non séparable + carton non séparable	META	1	21/07/2017	Amiante non détecté / -
<p>Réf dossier client : _00159000080000100220_ Réf échantillon ITGA : IT071707-32963 36 RUE JULES RENARD - LA MAILLARDIERE - 53200 CHATEAU GONTIER Appartement n° 220 de type 4 situé au 01 er étage</p> <p>Réf échantillon client : 002NI001572004 / Parois verticales intérieures et enduits / Murs et cloisons / Enduit plâtre / Vol 1 (Entrée) Description ITGA : Enduit plâtreux blanc en vrac / Peintures multiples / Papier / Matériau gris en vrac</p>				
▶ Enduit plâtreux blanc en vrac + peintures multiples non séparable + papier non séparable + matériau gris en vrac non séparable	META	1	21/07/2017	Amiante non détecté / -
<p>Réf dossier client : _00159000080000100220_ Réf échantillon ITGA : IT071707-32964 36 RUE JULES RENARD - LA MAILLARDIERE - 53200 CHATEAU GONTIER Appartement n° 220 de type 4 situé au 01 er étage</p> <p>Réf échantillon client : 002NI001572005 / Parois verticales intérieures et enduits / Murs et cloisons / Enduit plâtre / Vol 4 (Cuisine) Description ITGA : Enduit plâtreux blanc / Peintures multiples</p>				
▶ Enduit plâtreux blanc + peintures multiples non séparable	META	1	21/07/2017	Amiante non détecté / -
<p>Réf dossier client : _00159000080000100220_ Réf échantillon ITGA : IT071707-32965 36 RUE JULES RENARD - LA MAILLARDIERE - 53200 CHATEAU GONTIER Appartement n° 220 de type 4 situé au 01 er étage</p> <p>Réf échantillon client : 002NI001572006 / Plafond et faux-plafonds / Plafonds / Enduit plâtre / Vol 2 (Séjour) Description ITGA : Enduit plâtreux blanc / Peinture</p>				
▶ Enduit plâtreux blanc + peinture non séparable	META	1	21/07/2017	Amiante non détecté / -

La reproduction de ce rapport n'est autorisée que sous sa forme intégrale ; ce rapport ne doit pas être reproduit partiellement sans l'approbation du laboratoire.

Sauf demande particulière et écrite du client, les échantillons sont conservés pendant 6 mois et les rapports pendant 2 ans.

RAPPORT SYNTHÉTIQUE D'ANALYSE NUMÉRO IT0717-67394 EN DATE DU 22/07/2017
RECHERCHE ET IDENTIFICATION D'AMIANTE SUR PRELEVEMENT(S) DE MATERIAU(X)

Fraction analysée	Technique analytique	Nb de préparations	Date d'analyse	Résultat / Type d'amiante
<p>Réf dossier client : _00159000080000100220_ Réf échantillon ITGA : IT071707-32966 36 RUE JULES RENARD - LA MAILLARDIERE - 53200 CHATEAU GONTIER Appartement n° 220 de type 4 situé au 01 er étage</p> <p>Réf échantillon client : 002NI001572007 / Plafond et faux-plafonds / Plafonds / Enduit plâtre / Vol 11 (W.C) Description ITGA : Enduit plâtreux blanc / Peinture</p>				
▶ Enduit plâtreux blanc + peinture non séparable	META	1	21/07/2017	Amiante non détecté / -
<p>Réf dossier client : _00159000080000100220_ Réf échantillon ITGA : IT071707-32967 36 RUE JULES RENARD - LA MAILLARDIERE - 53200 CHATEAU GONTIER Appartement n° 220 de type 4 situé au 01 er étage</p> <p>Réf échantillon client : 002NI001572008 / Revêtement de mur / Revêtement de mur / Colle de carrelage (faïence) / Vol 4 (Cuisine) Description ITGA : Colle beige / Carrelage / Peintures multiples / Papier</p>				
▶ Colle beige + peintures multiples non séparable + papier non séparable	META	1	21/07/2017	Amiante non détecté / -
Carrelage	---			Non analysé
<p>Réf dossier client : _00159000080000100220_ Réf échantillon ITGA : IT071707-32968 36 RUE JULES RENARD - LA MAILLARDIERE - 53200 CHATEAU GONTIER Appartement n° 220 de type 4 situé au 01 er étage</p> <p>Réf échantillon client : 002NI001572009 / Revêtement de mur / Revêtement de mur / Colle de carrelage (faïence) / Vol 10 (SDB) Description ITGA : Colle beige / Carrelage / Peintures multiples / Papier</p>				
▶ Colle beige + peintures multiples non séparable + papier non séparable	META	1	21/07/2017	Amiante non détecté / -
Carrelage	---			Non analysé
<p>Réf dossier client : _00159000080000100220_ Réf échantillon ITGA : IT071707-32969 36 RUE JULES RENARD - LA MAILLARDIERE - 53200 CHATEAU GONTIER Appartement n° 220 de type 4 situé au 01 er étage</p> <p>Réf échantillon client : 002NI001572010 / Parois verticales intérieures et enduits / Porte de placard / Tampon bitumineux / Vol 1 (Entrée) Description ITGA : Tampon bitumineux noir en vrac</p>				
▶ Tampon bitumineux noir en vrac	META	2	22/07/2017	Présence de fibres d'amiante / Chrysotile

La reproduction de ce rapport n'est autorisée que sous sa forme intégrale ; ce rapport ne doit pas être reproduit partiellement sans l'approbation du laboratoire.

Sauf demande particulière et écrite du client, les échantillons sont conservés pendant 6 mois et les rapports pendant 2 ans.

RAPPORT SYNTHÉTIQUE D'ANALYSE NUMÉRO IT0717-67394 EN DATE DU 22/07/2017
RECHERCHE ET IDENTIFICATION D'AMIANTE SUR PRELEVEMENT(S) DE MATERIAU(X)

Fraction analysée	Technique analytique	Nb de préparations	Date d'analyse	Résultat / Type d'amiante
Réf dossier client : _00159000080000100220_ 36 RUE JULES RENARD - LA MAILLARDIERE - 53200 CHATEAU GONTIER Appartement n° 220 de type 4 situé au 01 er étage		Réf échantillon ITGA : IT071707-32970		
Réf échantillon client : 002NI001572011 / Equipements divers et accessoires / Evier / Tampon bitumineux / Vol 4 (Cuisine)		Description ITGA : Tampon bitumineux noir		
▶ Tampon bitumineux noir	META	3	22/07/2017	Amiante non détecté / -

La reproduction de ce rapport n'est autorisée que sous sa forme intégrale ; ce rapport ne doit pas être reproduit partiellement sans l'approbation du laboratoire.

Sauf demande particulière et écrite du client, les échantillons sont conservés pendant 6 mois et les rapports pendant 2 ans.