

Rapport de mission de repérage des matériaux et produits contenant de l'amiante avant travaux

Examen réalisé conformément à l'application du décret n°2011-629 du 3 juin 2011 modifiant le Code du travail relatif à la protection contre les risques sanitaires liés à une exposition à l'amiante dans les immeubles bâtis, à l'arrêté du 26 juin 2013 relatif au repérage des matériaux et produits de la liste C contenant de l'amiante et au contenu du rapport de repérage, à la norme NF 46-020 et ses annexes.

Adresse du bien

Adresse :	28 RUE DU MONTAIGU - RUE DE MONTAIGU
CP - Ville :	53600 EVRON
Référence client :	_00112000140000300187_
Date du repérage :	09/06/2017
Désignation :	Appartement n° 187 de type 3 situé au 02 ème étage



Présence d'amiante

Oui

Présence de pièce(s) non visitée(s)

Oui

Le présent rapport ne peut être reproduit que dans son intégralité et doit être transmis à toute personne physique ou morale appelée à concevoir ou réaliser les travaux.



Sommaire

Rapport	Annexes
<p>- Renseignements administratifs</p> <ul style="list-style-type: none"> A - Désignation de l'immeuble B - Propriétaire / Donneur d'ordre C - Opérateur de repérage D - Personne autorisant l'émission du rapport E - Pièces visitées <p>- Etude Préalable</p> <ul style="list-style-type: none"> F - Descriptif des travaux envisagés G - Périmètre du bâtiment concerné H - Objectif de la mission I - Document(s) mis à disposition J - Périmètre et programme de repérage K - Motifs de réduction ou d'augmentation du nombre de prélèvements L - Adjonction(s) ou exclusion(s) M - Conditions existantes <p>Conditions de repérage</p> <ul style="list-style-type: none"> N - Modalités de repérage O - Moyens d'investigation <p>Conclusions</p> <ul style="list-style-type: none"> P - Conclusion(s) du présent rapport de repérage Q - Réserves / Commentaires R - Locaux ou partie de locaux non visités <p>Grille de résultats du repérage</p>	<p>Annexe : Mesurage des zones amiantées</p> <p>Annexe : Plans</p> <p>Annexe : Reportage photographique</p> <p>Annexe : Prélèvements et analyses</p>

Renseignements administratifs

A		B	
Designation de l'immeuble		Propriétaire / Donneur d'ordre	
Adresse :	28 RUE DU MONTAIGU - RUE DE MONTAIGU 53600 EVRON	<u>Propriétaire</u> : O.P.H. MAYENNE HABITAT	<u>Donneur d'ordre</u> : O.P.H. MAYENNE HABITAT
Référence client :	_00112000140000300187_	<u>Adresse</u> : 10 RUE AUGUSTE BEUNEUX - CS 62039 53020 LAVAL CEDEX 9	<u>Adresse</u> : 10 RUE AUGUSTE BEUNEUX - CS 62039 53020 LAVAL CEDEX 9
Désignation :	Appartement n° 187 de type 3 situé au 02 ème étage		
Date de construction :			

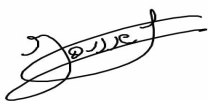
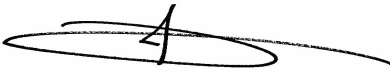

C	Opérateur de repérage	D	Personne autorisant l'émission du rapport conformément à la norme NF 46-020
Compagnie & Siret : Nom : Accompagnateur : Date de repérage :	AC Environnement (N° 441355914) JOUSSELIN David H.MERCIER (0 800 400 100) 09/06/2017	Nom : MORA Denis Date du rapport : 23/06/2017 A Riorges, le 23/06/2017	
<p>Le présent rapport est établi par une personne dont les compétences sont certifiées par ICERT CERTIFICATION Parc Edonia – Bat G – rue de la Terre</p> <p>Numéro attestation : CPDI3391 V2 Délivré le : 03/04/2015</p> 			 Assurance : QBE Insurance 031 0004725 (Date de validité : 01/01/2018)

E	Pièces visitées
---	-----------------

Liste des locaux visités :	
Appartement n°187 - Vol 1 (Chambre 1) Appartement n°187 - Vol 3 (Séjour) Appartement n°187 - Vol 5 (Cuisine) Appartement n°187 - Vol 7 (W.C) Appartement n°187 - Vol 9 (Dégagement)	Appartement n°187 - Vol 2 (Chambre 2) Appartement n°187 - Vol 4 (Placard) Appartement n°187 - Vol 6 (SDB) Appartement n°187 - Vol 8 (Entrée)

Etude préalable

F Descriptif des travaux envisagés

Repérage exhaustif de l'ensemble des matériaux susceptibles de contenir de l'amiante présents dans le logement.

G Périmètre du bâtiment concerné

Ensemble du logement (garage et balcon non compris)

H Objectif de la mission

Ce repérage a pour objectif d'identifier et localiser les matériaux et produits contenant de l'amiante incorporés ou faisant indissociablement corps avec l'immeuble ou la partie d'immeuble sur lequel des travaux sont programmés.

I Document(s) mis à disposition

Aucun

J Périmètre et programme de repérage de l'opérateur

Conformément au programme des travaux défini par le donneur d'ordre, nous avons vérifié l'ensemble des composants et matériaux des catégories suivantes conformément à l'annexe A1 de la norme NF 46-020:

Categorie	Plan	Volume	Localisation
Parois verticales intérieures et enduits	Appartement n°187	Vol 1 (Chambre 1) - Vol 2 (Chambre 2) - Vol 3 (Séjour) - Vol 4 (Placard) - Vol 5 (Cuisine) - Vol 6 (SDB) - Vol 7 (W.C) - Vol 8 (Entrée) - Vol 9 (Dégagement)	
Plafond et faux-plafonds	Appartement n°187	Vol 1 (Chambre 1) - Vol 2 (Chambre 2) - Vol 3 (Séjour) - Vol 4 (Placard) - Vol 5 (Cuisine) - Vol 6 (SDB) - Vol 7 (W.C) - Vol 8 (Entrée) - Vol 9 (Dégagement)	
Revêtement de sol	Appartement n°187	Vol 1 (Chambre 1) - Vol 2 (Chambre 2) - Vol 3 (Séjour) - Vol 4 (Placard) - Vol 5 (Cuisine) - Vol 6 (SDB) - Vol 7 (W.C) - Vol 8 (Entrée) - Vol 9 (Dégagement)	
Equipements divers et accessoires	Appartement n°187	Vol 5 (Cuisine)	
Revêtement de mur	Appartement n°187	Vol 5 (Cuisine) - Vol 6 (SDB)	



K Motif(s) ayant pu conduire à réduire ou augmenter le nombre de prélèvements tel qu'indiqué en Annexe A de la norme NF 46-020 pour chacun des matériaux et produits repérés.

Aucun(s)

L Adjonction(s) ou exclusion(s) par rapport à la norme NF 46-020

Aucune(s)

M Conditions existantes au moment du prélèvement susceptibles d'influencer l'interprétation des résultats des analyses.

Aucunes



Conditions de repérage

N Modalités de repérage

Dans un premier temps, l'opérateur de repérage recherche et constate de visu la présence de matériaux et produits qui correspondent aux composants ou parties de composants listés en annexe 1 du présent arrêté et qui sont susceptibles de contenir de l'amiante. S'il a connaissance d'autres produits ou matériaux réputés contenir de l'amiante, il les repère également.

L'inspection des ouvrages doit être exhaustive. Le repérage peut nécessiter des sondages destructifs ou des démontages particuliers. Par exemple, il convient de procéder aux investigations suivantes :

- les plénums doivent être inspectés ;
- les gaines techniques doivent être contrôlées ;
- les cloisons démontables doivent être examinées (têtes, pieds et joints de la cloison, réservations) ;
- les éléments de façade, gaines maçonnées, joints de cloisons devront être sondés ou démontés s'il y a présomption de présence de matériaux contenant de l'amiante.

Lorsque, dans des cas très exceptionnels, qui doivent être justifiés, certaines parties d'ouvrages ne sont pas accessibles avant que la démolition / les travaux ne commence(nt), l'opérateur de repérage émet les réserves correspondantes et préconise les investigations complémentaires qui devront être réalisées entre les différentes étapes de la démolition/les travaux.

Il examine de façon exhaustive tous les locaux qui composent le bâtiment. La définition de zones présentant des similitudes d'ouvrage permet d'optimiser les investigations à conduire en réduisant le nombre de prélèvements qui sont transmis pour analyse.

Dans un second temps, et pour chacun des ouvrages ou composants repérés, en fonction des informations dont il dispose et de sa connaissance des matériaux et produits utilisés, il atteste, le cas échéant, de la présence d'amiante. En cas de doute, il détermine les prélèvements et analyses de matériaux nécessaires pour conclure.

Conformément aux prescriptions des articles L.1334-7, R 1334-14, R 1334-27 et R 1334-29 du code de la santé publique, à la norme AFNOR NF X46-020, les analyses des échantillons de ces produits et matériaux sont réalisées par un organisme accrédité.

L'opérateur de repérage veille à la traçabilité des échantillons prélevés : ces échantillons sont repérés de manière que les ouvrages dans lesquels ils ont été prélevés puissent être identifiés.

O Moyens d'investigation

- Contrôler au niveau des blocs prises pour examiner la composition des cloisons
 - Dépose des éléments de finition (plinthes, couvre-joints, etc) des cloisons démontables pour examiner les têtes, pieds et joints de ces cloisons
- Déterminer les sondages destructifs ou les démontages particuliers permettant d'accéder aux matériaux susceptibles de contenir de l'amiante (élément de façade, gaine maçonnée, joint de cloisons, etc). Dans le cas où le risque de découverte de matériaux et produits friables contenant de l'amiante est probable, les moyens de prévention adéquats devront être mis en oeuvre.
- classement des matériaux et produits selon leurs caractéristiques
 - prélèvements pour déterminer par analyse, lorsque les connaissances de l'opérateur de repérage ne lui ont pas permis de conclure, la présence effective d'amiante dans des matériaux et produits susceptibles d'en contenir.
 - Identification de l'état de conservation ou de dégradation des matériaux et produits contenant de l'amiante.
 - La liste des matériaux et produits susceptibles de contenir de l'amiante à vérifier dans le cadre du diagnostic avant travaux est définie dans l'annexe A de la norme AFNOR 46-020



Conclusions

P Conclusion du présent rapport de repérage

Dans le cadre de notre mission, il a été repéré des matériaux et produits susceptibles de contenir de l'amiante pour lesquels des sondages et/ou prélèvements doivent être effectués.

Localisation	Matériau	Justification
Vol 5 (Cuisine)	PVC 4/16/4	Aucun prélèvement réalisé à la demande du client sur les menuiseries PVC
Vol 6 (SDB)	PVC 4/16/4	Aucun prélèvement réalisé à la demande du client sur les menuiseries PVC
Vol 1 (Chambre 1)	PVC 4/16/4	Aucun prélèvement réalisé à la demande du client sur les menuiseries PVC
Vol 2 (Chambre 2)	PVC 4/16/4	Aucun prélèvement réalisé à la demande du client sur les menuiseries PVC
Vol 3 (Séjour)	PVC 4/16/4	Aucun prélèvement réalisé à la demande du client sur les menuiseries PVC
Vol 5 (Cuisine)	Lés plastiques avec ragréage supplémentaire	Aucun prélèvement réalisé à la demande du client sur les revêtements de sols non d'origines.
Vol 8 (Entrée)	Lés plastiques avec ragréage supplémentaire	Aucun prélèvement réalisé à la demande du client sur les revêtements de sols non d'origines.
Vol 3 (Séjour)	Lés plastiques avec ragréage supplémentaire	Aucun prélèvement réalisé à la demande du client sur les revêtements de sols non d'origines.
Vol 2 (Chambre 2)	Lés plastiques avec ragréage supplémentaire	Aucun prélèvement réalisé à la demande du client sur les revêtements de sols non d'origines.
Vol 4 (Placard)	Lés plastiques avec ragréage supplémentaire	Aucun prélèvement réalisé à la demande du client sur les revêtements de sols non d'origines.
Vol 1 (Chambre 1)	Lés plastiques avec ragréage supplémentaire	Aucun prélèvement réalisé à la demande du client sur les revêtements de sols non d'origines.
Vol 9 (Dégagement)	Lés plastiques avec ragréage supplémentaire	Aucun prélèvement réalisé à la demande du client sur les revêtements de sols non d'origines.
Vol 7 (W.C)	Lés plastiques avec ragréage supplémentaire	Aucun prélèvement réalisé à la demande du client sur les revêtements de sols non d'origines.
Vol 6 (SDB)	Lés plastiques avec ragréage supplémentaire	Aucun prélèvement réalisé à la demande du client sur les revêtements de sols non d'origines.
Vol 5 (Cuisine)	Mastic étanchéité	Aucun prélèvement réalisé à la demande du client sur l'ensemble des mastics des appareils sanitaires et équipements divers
Vol 6 (SDB)	Mastic étanchéité	Aucun prélèvement réalisé à la demande du client sur l'ensemble des mastics des appareils sanitaires et équipements divers
Vol 5 (Cuisine)	Joints	Aucun prélèvement réalisé à la demande du client
Vol 6 (SDB)	Joints	Aucun prélèvement réalisé à la demande du client
Vol 1 (Chambre 1)	Joints	Aucun prélèvement réalisé à la demande du client
Vol 2 (Chambre 2)	Joints	Aucun prélèvement réalisé à la demande du client
Vol 3 (Séjour)	Joints	Aucun prélèvement réalisé à la demande du client

Dans le cadre de notre mission, il a été repéré des matériaux et produits contenant de l'amiante

Localisation	Catégorie	Composant	Partie de composant	Sur avis / réf pré.
Vol 5 (Cuisine)	Revêtement de mur	Revêtement de mur	Colle de carrelage (faïence cuisine)	P8



Vol 5 (Cuisine)	Equipements divers et accessoires	Evier	Tampon bitumineux	S21
Vol 5 (Cuisine)	Revêtement de sol	Revêtement de sol	Colle bitumeuses noire	S24

Q Réserves / Commentaires

Bilan cartographie amiante sur les 12 logements réalisés dans le groupe 112 :

Matériaux amiantés :

- 6 colles noires sur les 6 prélevées sont amiantées.
- Tampon d'origine évier (tampon sur évier bleu). 3 tampons sur les 3 prélevés sont amiantés.
- Tampon non d'origine (tampon sur évier gris). Absence d'amiante sur les 2 prélèvements effectués.
- 4 Dalles plastiques grises sur les 4 prélevés sont amiantés
- Sur les 12 faïences de cuisine prélevées, 9 sont amiantées. (Les 3 faïences non amiantées étant des faïences rénovées. L'ensemble des faïences d'origine prélevées dans les cuisines sont amiantées.
- Sur les 12 faïences de SDB prélevées, 2 sont amiantées. Il s'agit de 2 faïences d'origines situées au-dessus des lavabos. (les 10 autres faïences prélevées au-dessus de la baignoire non amiantées semblent avoir été rénovées)
- Commentaire n°1 : Réserve 1 :

Dans le cadre du diagnostic amiante type « avant démolition » dans le logement, certains matériaux susceptibles de contenir de l'amiante n'ont pas fait l'objet de prélèvements à la demande du client :

- Les diverses peintures du logement
- Les peintures sur les boiseries (Plinthes, porte intérieur, porte palière...)
- Les menuiseries en PVC
- L'ensemble des mastics et joints d'étanchéité des équipements sanitaires (évier, baignoire, douche WC, lavabo...)
- Autres mastic dans le logement
- Les joints de radiateur
- Les colles de barre de seuil
- Les revêtements de sols autres que ceux d'origine (Type linoléum + colle jaune)

De plus le diagnostic amiante ne concerne pas :

Les garages ou caves considérer comme non visités.

Les gaines et coffres verticaux et horizontaux inaccessibles sans sondage destructif

Les matériaux invisibles derrière les doublages.

Commentaire n°2 : Réserve 2 :

Des réserves sont émises sur les revêtements de sols d'origine présents sous les multiples couches de revêtements actuels. Les prélèvements et sondages pour ce diagnostic ont été réalisés dans les angles des pièces afin de ne pas détériorer les revêtements de sols neuf mis en place. Il est donc impossible de déterminer avec assurance les matériaux présents sous les revêtements de sols actuels sans destruction importante des nouveaux revêtements de sols

R Locaux ou partie de locaux non visités

Localisation / Désignation	Justification	Remarque
Vol 6 (SDB) - Appartement n°187	Inaccessible sans sondage destructif	Volume sous baignoire Accès impossible (surépaisseur de sol)

Note : En présence de locaux ou partie de locaux non visités, des investigations complémentaires devront être menées afin d'accéder à ces locaux, pour finaliser ce repérage.

Sommaire des grilles de résultat de repérage

- Parois verticales intérieures et enduits

- Plafond et faux-plafonds

- Revêtement de sol

- Revêtement de mur

- Equipements divers et accessoires



Grille de résultats du repérage des MPCA pour la catégorie : Equipements divers et accessoires

Plan	Localisation	Composant	Partie composant	Descriptif de l'action menée				Laboratoire			Conclusion
				Réf action	Observation	Précision loc.	Ref photo	Ref Prél.	Descriptif	Résultat	
Appartement n°187	Vol 5 (Cuisine)	Evier	Tampon bitumineux	S21	Réalisation d'un sondage		S21 - 1				Présence sur document cf prélèvement n° 10 du rapport société AC-ENVIRONNEMENT n°002HD001533
Appartement n°187	Vol 5 (Cuisine)	Evier	Tampon bitumineux	S21	Sondage et extension de la zone homogène du sondage S21		S21 - 1				Présence sur document cf prélèvement n° 10 du rapport société AC-ENVIRONNEMENT n°002HD001533
Appartement n°187	Vol 5 (Cuisine)	Evier	Peinture bitumineuse bleue	S22			S22 - 1				Négatif sur document cf prélèvement n° 11 du rapport société AC-ENVIRONNEMENT n°002HD001533



Grille de résultats du repérage des MPCA pour la catégorie : Equipements divers et accessoires

Plan	Localisation	Composant	Partie composant	Descriptif de l'action menée				Laboratoire			Conclusion
				Réf action	Observation	Précision loc.	Ref photo	Ref Prél.	Descriptif	Résultat	
Appartement n°187	Vol 5 (Cuisine)	Evier	Mastic étanchéité	I3			I3 - 1				Aucun prélèvement réalisé à la demande du client sur l'ensemble des mastics des appareils sanitaires et équipements divers
Appartement n°187	Vol 6 (SDB)	Evier	Mastic étanchéité	I3			I3 - 1				Aucun prélèvement réalisé à la demande du client sur l'ensemble des mastics des appareils sanitaires et équipements divers
Appartement n°187	Vol 5 (Cuisine)	Radiateurs	Joints	I4			I4 - 1				Aucun prélèvement réalisé à la demande du client
Appartement n°187	Vol 6 (SDB)	Radiateurs	Joints	I4			I4 - 1				Aucun prélèvement réalisé à la demande du client



Grille de résultats du repérage des MPCA pour la catégorie : Equipements divers et accessoires

Plan	Localisation	Composant	Partie composant	Descriptif de l'action menée				Laboratoire			Conclusion
				Réf action	Observation	Précision loc.	Ref photo	Ref Prél.	Descriptif	Résultat	
Appartement n°187	Vol 1 (Chambre 1)	Radiateurs	Joints	I4			I4 - 1				Aucun prélèvement réalisé à la demande du client
Appartement n°187	Vol 2 (Chambre 2)	Radiateurs	Joints	I4			I4 - 1				Aucun prélèvement réalisé à la demande du client
Appartement n°187	Vol 3 (Séjour)	Radiateurs	Joints	I4			I4 - 1				Aucun prélèvement réalisé à la demande du client

Grille de résultats du repérage des MPCA pour la catégorie : Parois verticales intérieures et enduits

Plan	Localisation	Composant	Partie composant	Descriptif de l'action menée				Laboratoire			Conclusion
				Réf action	Observation	Précision loc.	Ref photo	Ref Prél.	Descriptif	Résultat	
Appartement n°187	Vol 6 (SDB)	Murs et cloisons	Enduit plâtre (Cloison et doublage pièces humides)	P2	Réalisation d'un prélèvement		002HD0015 34 n°2 - 1 - 002HD0015 34 n°2 - 2	P2	Enduit plâtreux blanc en vrac non séparable + peinture non séparable	Négatif	Négatif sur analyse
Appartement n°187	Vol 7 (W.C) - Vol 5 (Cuisine)	Murs et cloisons	Enduit plâtre (Cloison et doublage pièces humides)	S3 - S4	Sondage et extension de la zone homogène du prélèvement P2		002HD0015 34 n°2 - 1 - 002HD0015 34 n°2 - 2	P2	Enduit plâtreux blanc en vrac non séparable + peinture non séparable	Négatif	Négatif sur analyse
Appartement n°187	Vol 6 (SDB)	Murs et cloisons	Enduit plâtre (Porteur pièces humides)	P3	Réalisation d'un prélèvement		002HD0015 34 n°3 - 1 - 002HD0015 34 n°3 - 2	P3	Enduit plâtreux blanc en vrac + toile fibreuse blanche en vrac non séparable + peintures multiples en vrac non séparable	Négatif	Négatif sur analyse



Grille de résultats du repérage des MPCA pour la catégorie : Parois verticales intérieures et enduits

Plan	Localisation	Composant	Partie composant	Descriptif de l'action menée				Laboratoire			Conclusion
				Réf action	Observation	Précision loc.	Ref photo	Ref Prél.	Descriptif	Résultat	
Appartement n°187	Vol 5 (Cuisine)	Murs et cloisons	Enduit plâtre (Porteur pièces humides)	S5	Sondage et extension de la zone homogène du prélèvement P3		002HD0015 34 n°3 - 1 - 002HD0015 34 n°3 - 2	P3	Enduit plâtreux blanc en vrac + toile fibreuse blanche en vrac non séparable + peintures multiples en vrac non séparable	Négatif	Négatif sur analyse
Appartement n°187	Vol 9 (Dégagement)	Murs et cloisons	Enduit plâtre (Porteur pièces sèches)	P6	Réalisation d'un prélèvement		002HD0015 34 n°6 - 1 - 002HD0015 34 n°6 - 2	P6	Enduit plâtreux blanc en vrac + matériau gris en faible quantité en vrac hétérogène non séparable + peinture non séparable	Négatif	Négatif sur analyse
Appartement n°187	Vol 2 (Chambre 2) - Vol 4 (Placard) - Vol 1 (Chambre 1) - Vol 3 (Séjour) - Vol 8 (Entrée)	Murs et cloisons	Enduit plâtre (Porteur pièces sèches)	S11 - S12 - S13 - S14 - S15	Sondage et extension de la zone homogène du prélèvement P6		002HD0015 34 n°6 - 1 - 002HD0015 34 n°6 - 2	P6	Enduit plâtreux blanc en vrac + matériau gris en faible quantité en vrac hétérogène non séparable + peinture non séparable	Négatif	Négatif sur analyse
Appartement n°187	Vol 4 (Placard)	Murs et cloisons	Enduit plâtre (Cloison et doublage pièces sèches)	P7	Réalisation d'un prélèvement		002HD0015 34 n°7 - 1 - 002HD0015 34 n°7 - 2	P7	Enduit plâtreux blanc en vrac + peinture non séparable	Négatif	Négatif sur analyse
Appartement n°187	Vol 1 (Chambre 1) - Vol 2 (Chambre 2) - Vol 3 (Séjour) - Vol 8 (Entrée) - Vol 9 (Dégagement)	Murs et cloisons	Enduit plâtre (Cloison et doublage pièces sèches)	S16 - S17 - S18 - S19 - S20	Sondage et extension de la zone homogène du prélèvement P7		002HD0015 34 n°7 - 1 - 002HD0015 34 n°7 - 2	P7	Enduit plâtreux blanc en vrac + peinture non séparable	Négatif	Négatif sur analyse
Appartement n°187	Vol 8 (Entrée)	Menuiseries	Joint mousse porte d'entrée	P9	Réalisation d'un prélèvement		002HD0015 34 n°9 - 1 - 002HD0015 34 n°9 - 2	P9	Matériau fibreux marron avec poussières non séparable + mousse jaune non séparable + colle polymère jaune en faible quantité non séparable + peinture en faible quantité non séparable	Négatif	Négatif sur analyse



Grille de résultats du repérage des MPCA pour la catégorie : Parois verticales intérieures et enduits

Plan	Localisation	Composant	Partie composant	Descriptif de l'action menée				Laboratoire			Conclusion
				Réf action	Observation	Précision loc.	Ref photo	Ref Prél.	Descriptif	Résultat	
Appartement n°187	Vol 5 (Cuisine)	Menuiseries	PVC 4/16/4	I1			I1 - 1				Aucun prélèvement réalisé à la demande du client sur les menuiseries PVC
Appartement n°187	Vol 6 (SDB)	Menuiseries	PVC 4/16/4	I1			I1 - 1				Aucun prélèvement réalisé à la demande du client sur les menuiseries PVC
Appartement n°187	Vol 1 (Chambre 1)	Menuiseries	PVC 4/16/4	I1			I1 - 1				Aucun prélèvement réalisé à la demande du client sur les menuiseries PVC
Appartement n°187	Vol 2 (Chambre 2)	Menuiseries	PVC 4/16/4	I1			I1 - 1				Aucun prélèvement réalisé à la demande du client sur les menuiseries PVC
Appartement n°187	Vol 3 (Séjour)	Menuiseries	PVC 4/16/4	I1			I1 - 1				Aucun prélèvement réalisé à la demande du client sur les menuiseries PVC



Grille de résultats du repérage des MPCA pour la catégorie : Plafond et faux-plafonds

Plan	Localisation	Composant	Partie composant	Descriptif de l'action menée				Laboratoire			Conclusion
				Réf action	Observation	Précision loc.	Ref photo	Ref Prél.	Descriptif	Résultat	
Appartement n°187	Vol 6 (SDB)	Plafonds	Enduit plâtre (Plafond pièces humides)	P1	Réalisation d'un prélèvement		002HD0015 34 n°1 - 1 - 002HD0015 34 n°1 - 2	P1	Enduit plâtreux blanc en vrac non séparable + peinture non séparable	Négatif	Négatif sur analyse
Appartement n°187	Vol 7 (W.C) - Vol 5 (Cuisine)	Plafonds	Enduit plâtre (Plafond pièces humides)	S1 - S2	Sondage et extension de la zone homogène du prélèvement P1		002HD0015 34 n°1 - 1 - 002HD0015 34 n°1 - 2	P1	Enduit plâtreux blanc en vrac non séparable + peinture non séparable	Négatif	Négatif sur analyse
Appartement n°187	Vol 4 (Placard)	Plafonds	Enduit plâtre (Plafond pièces sèches)	P5	Réalisation d'un prélèvement		002HD0015 34 n°5 - 1 - 002HD0015 34 n°5 - 2	P5	Enduit compact gris hétérogène + peinture	Négatif	Négatif sur analyse
Appartement n°187	Vol 2 (Chambre 2) - Vol 3 (Séjour) - Vol 8 (Entrée) - Vol 9 (Dégagement) - Vol 1 (Chambre 1)	Plafonds	Enduit plâtre (Plafond pièces sèches)	S6 - S7 - S8 - S9 - S10	Sondage et extension de la zone homogène du prélèvement P5		002HD0015 34 n°5 - 1 - 002HD0015 34 n°5 - 2	P5	Enduit compact gris hétérogène + peinture	Négatif	Négatif sur analyse

Grille de résultats du repérage des MPCA pour la catégorie : Revêtement de mur

Plan	Localisation	Composant	Partie composant	Descriptif de l'action menée				Laboratoire			Conclusion
				Réf action	Observation	Précision loc.	Ref photo	Ref Prél.	Descriptif	Résultat	
Appartement n°187	Vol 6 (SDB)	Revêtement de mur	Colle de carrelage (faïence sdb)	P4	Réalisation d'un prélèvement		002HD0015 34 n°4 - 1 - 002HD0015 34 n°4 - 2	P4	Colle beige en vrac non séparable + couche plâtreuse blanche non séparable + peintures multiples non séparable + bois sous forme de fibres en vrac non séparable	Négatif	Négatif sur analyse



Grille de résultats du repérage des MPCA pour la catégorie : Revêtement de mur

Plan	Localisation	Composant	Partie composant	Descriptif de l'action menée				Laboratoire			Conclusion
				Réf action	Observation	Précision loc.	Ref photo	Ref Prél.	Descriptif	Résultat	
Appartement n°187	Vol 6 (SDB)	Revêtement de mur	Colle de carrelage (faïence sdb)	P4	Sondage et extension de la zone homogène du prélèvement P4		002HD0015 34 n°4 - 1 - 002HD0015 34 n°4 - 2	P4	Colle beige en vrac non séparable + couche plâtreuse blanche non séparable + peintures multiples non séparable + bois sous forme de fibres en vrac non séparable	Négatif	Négatif sur analyse
Appartement n°187	Vol 5 (Cuisine)	Revêtement de mur	Colle de carrelage (faïence cuisine)	P8	Réalisation d'un prélèvement		002HD0015 34 n°8 - 1 - 002HD0015 34 n°8 - 2	P8	Colle beige + peinture + matériau souple blanc	Positif	Présence sur analyse

Grille de résultats du repérage des MPCA pour la catégorie : Revêtement de sol

Plan	Localisation	Composant	Partie composant	Descriptif de l'action menée				Laboratoire			Conclusion
				Réf action	Observation	Précision loc.	Ref photo	Ref Prél.	Descriptif	Résultat	
Appartement n°187	Vol 6 (SDB)	Revêtement de sol	Ragréage	S23			S23 - 1				Négatif sur document cf prélèvement n° 12 du rapport société AC-ENVIRONNEMENT n°002HD001533
Appartement n°187	Vol 1 (Chambre 1)	Revêtement de sol	Ragréage	S23			S23 - 1				Négatif sur document cf prélèvement n° 12 du rapport société AC-ENVIRONNEMENT n°002HD001533



Grille de résultats du repérage des MPCA pour la catégorie : Revêtement de sol

Plan	Localisation	Composant	Partie composant	Descriptif de l'action menée				Laboratoire			Conclusion
				Réf action	Observation	Précision loc.	Ref photo	Ref Prél.	Descriptif	Résultat	
Appartement n°187	Vol 4 (Placard)	Revêtement de sol	Ragréage	S23			S23 - 1				Négatif sur document cf prélèvement n° 12 du rapport société AC-ENVIRONNEMENT n°002HD001533
Appartement n°187	Vol 2 (Chambre 2)	Revêtement de sol	Ragréage	S23			S23 - 1				Négatif sur document cf prélèvement n° 12 du rapport société AC-ENVIRONNEMENT n°002HD001533
Appartement n°187	Vol 9 (Dégagement)	Revêtement de sol	Ragréage	S23			S23 - 1				Négatif sur document cf prélèvement n° 12 du rapport société AC-ENVIRONNEMENT n°002HD001533



Grille de résultats du repérage des MPCA pour la catégorie : Revêtement de sol

Plan	Localisation	Composant	Partie composant	Descriptif de l'action menée				Laboratoire			Conclusion
				Réf action	Observation	Précision loc.	Ref photo	Ref Prél.	Descriptif	Résultat	
Appartement n°187	Vol 3 (Séjour)	Revêtement de sol	Ragréage	S23			S23 - 1				Négatif sur document cf prélèvement n° 12 du rapport société AC-ENVIRONNEMENT n°002HD001533
Appartement n°187	Vol 8 (Entrée)	Revêtement de sol	Ragréage	S23			S23 - 1				Négatif sur document cf prélèvement n° 12 du rapport société AC-ENVIRONNEMENT n°002HD001533
Appartement n°187	Vol 5 (Cuisine)	Revêtement de sol	Ragréage	S23			S23 - 1				Négatif sur document cf prélèvement n° 12 du rapport société AC-ENVIRONNEMENT n°002HD001533



Grille de résultats du repérage des MPCA pour la catégorie : Revêtement de sol

Plan	Localisation	Composant	Partie composant	Descriptif de l'action menée				Laboratoire			Conclusion
				Réf action	Observation	Précision loc.	Ref photo	Ref Prél.	Descriptif	Résultat	
Appartement n°187	Vol 7 (W.C)	Revêtement de sol	Ragréage	S23			S23 - 1				Négatif sur document cf prélèvement n° 12 du rapport société AC-ENVIRONNEMENT n°002HD001533
Appartement n°187	Vol 5 (Cuisine)	Revêtement de sol	Colle bitumeuses noire	S24	Réalisation d'un sondage		S24 - 1				Présence sur document cf prélèvement n° 13 du rapport société AC-ENVIRONNEMENT n°002HD001533
Appartement n°187	Vol 8 (Entrée)	Revêtement de sol	Colle bitumeuses noire	S24	Sondage et extension de la zone homogène du sondage S24		S24 - 1				Présence sur document cf prélèvement n° 13 du rapport société AC-ENVIRONNEMENT n°002HD001533



Grille de résultats du repérage des MPCA pour la catégorie : Revêtement de sol

Plan	Localisation	Composant	Partie composant	Descriptif de l'action menée				Laboratoire			Conclusion
				Réf action	Observation	Précision loc.	Ref photo	Ref Prél.	Descriptif	Résultat	
Appartement n°187	Vol 3 (Séjour)	Revêtement de sol	Colle bitumeuses noire	S24	Sondage et extension de la zone homogène du sondage S24		S24 - 1				Présence sur document cf prélèvement n° 13 du rapport société AC-ENVIRONNEMENT n°002HD001533
Appartement n°187	Vol 2 (Chambre 2)	Revêtement de sol	Colle bitumeuses noire	S24	Sondage et extension de la zone homogène du sondage S24		S24 - 1				Présence sur document cf prélèvement n° 13 du rapport société AC-ENVIRONNEMENT n°002HD001533
Appartement n°187	Vol 4 (Placard)	Revêtement de sol	Colle bitumeuses noire	S24	Sondage et extension de la zone homogène du sondage S24		S24 - 1				Présence sur document cf prélèvement n° 13 du rapport société AC-ENVIRONNEMENT n°002HD001533



Grille de résultats du repérage des MPCA pour la catégorie : Revêtement de sol

Plan	Localisation	Composant	Partie composant	Descriptif de l'action menée				Laboratoire			Conclusion
				Réf action	Observation	Précision loc.	Ref photo	Ref Prél.	Descriptif	Résultat	
Appartement n°187	Vol 1 (Chambre 1)	Revêtement de sol	Colle bitumeuses noire	S24	Sondage et extension de la zone homogène du sondage S24		S24 - 1				Présence sur document cf prélèvement n° 13 du rapport société AC-ENVIRONNEMENT n°002HD001533
Appartement n°187	Vol 9 (Dégagement)	Revêtement de sol	Colle bitumeuses noire	S24	Sondage et extension de la zone homogène du sondage S24		S24 - 1				Présence sur document cf prélèvement n° 13 du rapport société AC-ENVIRONNEMENT n°002HD001533
Appartement n°187	Vol 7 (W.C)	Revêtement de sol	Colle bitumeuses noire	S24	Sondage et extension de la zone homogène du sondage S24		S24 - 1				Présence sur document cf prélèvement n° 13 du rapport société AC-ENVIRONNEMENT n°002HD001533



Grille de résultats du repérage des MPCA pour la catégorie : Revêtement de sol

Plan	Localisation	Composant	Partie composant	Descriptif de l'action menée				Laboratoire			Conclusion
				Réf action	Observation	Précision loc.	Ref photo	Ref Prél.	Descriptif	Résultat	
Appartement n°187	Vol 6 (SDB)	Revêtement de sol	Colle bitumeuses noire	S24	Sondage et extension de la zone homogène du sondage S24		S24 - 1				Présence sur document cf prélèvement n° 13 du rapport société AC-ENVIRONNEMENT n°002HD001533
Appartement n°187	Vol 5 (Cuisine)	Revêtement de sol	Lés plastiques avec ragréage supplémentaire	I2			I2 - 1				Aucun prélèvement réalisé à la demande du client sur les revêtements de sols non d'origines.
Appartement n°187	Vol 8 (Entrée)	Revêtement de sol	Lés plastiques avec ragréage supplémentaire	I2			I2 - 1				Aucun prélèvement réalisé à la demande du client sur les revêtements de sols non d'origines.
Appartement n°187	Vol 3 (Séjour)	Revêtement de sol	Lés plastiques avec ragréage supplémentaire	I2			I2 - 1				Aucun prélèvement réalisé à la demande du client sur les revêtements de sols non d'origines.



Grille de résultats du repérage des MPCA pour la catégorie : Revêtement de sol

Plan	Localisation	Composant	Partie composant	Descriptif de l'action menée				Laboratoire			Conclusion
				Réf action	Observation	Précision loc.	Ref photo	Ref Prél.	Descriptif	Résultat	
Appartement n°187	Vol 2 (Chambre 2)	Revêtement de sol	Lés plastiques avec ragréage supplémentaire	I2			I2 - 1				Aucun prélèvement réalisé à la demande du client sur les revêtements de sols non d'origines.
Appartement n°187	Vol 4 (Placard)	Revêtement de sol	Lés plastiques avec ragréage supplémentaire	I2			I2 - 1				Aucun prélèvement réalisé à la demande du client sur les revêtements de sols non d'origines.
Appartement n°187	Vol 1 (Chambre 1)	Revêtement de sol	Lés plastiques avec ragréage supplémentaire	I2			I2 - 1				Aucun prélèvement réalisé à la demande du client sur les revêtements de sols non d'origines.
Appartement n°187	Vol 9 (Dégagement)	Revêtement de sol	Lés plastiques avec ragréage supplémentaire	I2			I2 - 1				Aucun prélèvement réalisé à la demande du client sur les revêtements de sols non d'origines.









Grille de résultats du repérage des MPCA pour la catégorie : Revêtement de sol

Plan	Localisation	Composant	Partie composant	Descriptif de l'action menée				Laboratoire			Conclusion
				Réf action	Observation	Précision loc.	Ref photo	Ref Prél.	Descriptif	Résultat	
Appartement n°187	Vol 7 (W.C)	Revêtement de sol	Lés plastiques avec ragréage supplémentaire	I2			I2 - 1				Aucun prélèvement réalisé à la demande du client sur les revêtements de sols non d'origines.
Appartement n°187	Vol 6 (SDB)	Revêtement de sol	Lés plastiques avec ragréage supplémentaire	I2			I2 - 1				Aucun prélèvement réalisé à la demande du client sur les revêtements de sols non d'origines.





ANNEXE : Plans de repérage des MPCA

Ref.	Plans	Titre du plan
	Appartement n°187	Appartement n°187 - Plan de repérage - Actions menées
	Appartement n°187	Appartement n°187 - Plan de prélèvements
	Appartement n°187	Appartement n°187 - MPCA Toutes catégories confondues
	Appartement n°187	Appartement n°187 - MPCA Revêtement de sol
	Appartement n°187	Appartement n°187 - MPCA Revêtement de mur
	Appartement n°187	Appartement n°187 - MPCA Equipements divers et accessoires

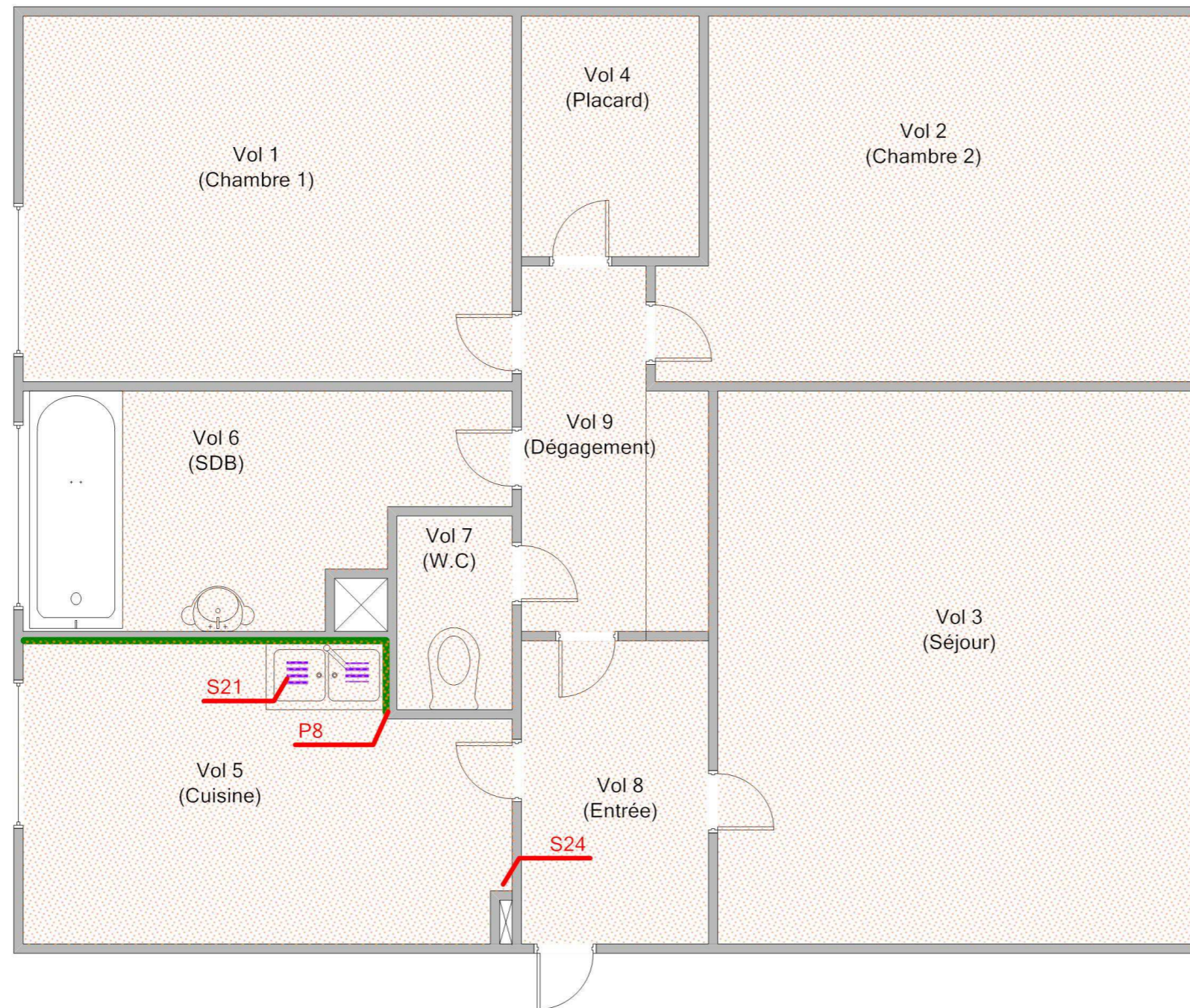



Légende

	P8 : Colle de carrelage (faïence cuisine)
	S21: Tampon bitumineux évier
	S24: Colle bitumeuses noire



Adresse du bien	Désignation	Date intervention	Technicien intervenant
28 RUE DU MONTAIGU - RUE DE MONTAIGU 53600 EVRON	Appartement n° 187 de type 3 situé au 02 ème étage	09/06/2017	JOUSSELIN David

APPARTEMENT N°187 - MPCA REVÊTEMENT DE SOL

Référence:
002HD001534

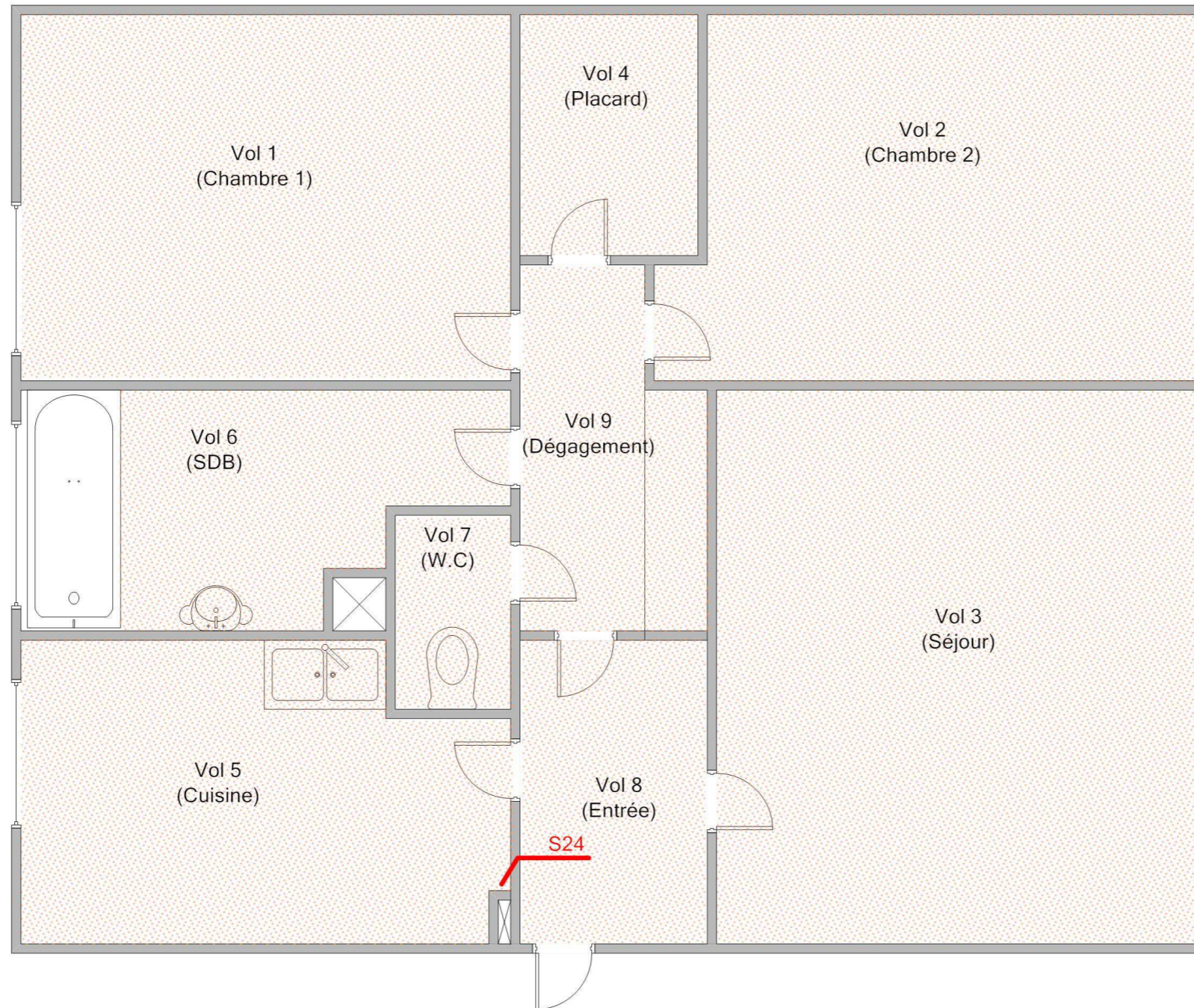

Légende

	S24: Colle bitumeuses noire
--	-----------------------------



Adresse du bien
28 RUE DU MONTAIGU - RUE DE MONTAIGU
53600 EVRON

Désignation
Appartement n° 187 de type 3 situé au 02 ème étage

Date intervention
09/06/2017

Technicien intervenant
JOUSSELIN David

ANNEXE : Reportage photographique

 Photos représentant des matériaux et produits contenant de l'amiante

Référence	Localisation	Action
002HD001534 n°1 - 1 (P1)	Appartement n°187 - Vol 6 (SDB)	Prélevement négatif
002HD001534 n°1 - 2 (P1)	Appartement n°187 - Vol 6 (SDB)	Prélevement négatif
002HD001534 n°2 - 1 (P2)	Appartement n°187 - Vol 6 (SDB)	Prélevement négatif
002HD001534 n°2 - 2 (P2)	Appartement n°187 - Vol 6 (SDB)	Prélevement négatif
002HD001534 n°3 - 1 (P3)	Appartement n°187 - Vol 6 (SDB)	Prélevement négatif
002HD001534 n°3 - 2 (P3)	Appartement n°187 - Vol 6 (SDB)	Prélevement négatif
002HD001534 n°4 - 1 (P4)	Appartement n°187 - Vol 6 (SDB)	Prélevement négatif
002HD001534 n°4 - 2 (P4)	Appartement n°187 - Vol 6 (SDB)	Prélevement négatif
002HD001534 n°5 - 1 (P5)	Appartement n°187 - Vol 4 (Placard)	Prélevement négatif
002HD001534 n°5 - 2 (P5)	Appartement n°187 - Vol 4 (Placard)	Prélevement négatif
002HD001534 n°6 - 1 (P6)	Appartement n°187 - Vol 9 (Dégagement)	Prélevement négatif
002HD001534 n°6 - 2 (P6)	Appartement n°187 - Vol 9 (Dégagement)	Prélevement négatif
002HD001534 n°7 - 2 (P7)	Appartement n°187 - Vol 4 (Placard)	Prélevement négatif
002HD001534 n°7 - 1 (P7)	Appartement n°187 - Vol 4 (Placard)	Prélevement négatif
002HD001534 n°8 - 1 (P8)	Appartement n°187 - Vol 5 (Cuisine)	Prélevement positif
002HD001534 n°8 - 2 (P8)	Appartement n°187 - Vol 5 (Cuisine)	Prélevement positif
002HD001534 n°9 - 1 (P9)	Appartement n°187 - Vol 8 (Entrée)	Prélevement négatif
002HD001534 n°9 - 2 (P9)	Appartement n°187 - Vol 8 (Entrée)	Prélevement négatif
	Appartement n°187 - Vol 5 (Cuisine)	I1
	Appartement n°187 - Vol 5 (Cuisine)	I2
	Appartement n°187 - Vol 5 (Cuisine)	I3
	Appartement n°187 - Vol 5 (Cuisine)	I4
S21 - 1 (A21)	Appartement n°187 - Vol 5 (Cuisine)	Présence sur présentation de documents
S22 - 1 (A22)	Appartement n°187 - Vol 5 (Cuisine)	Absence sur présentation de documents
S23 - 1 (A23)	Appartement n°187 - Vol 6 (SDB)	Absence sur présentation de documents
S24 - 1 (A24)	Appartement n°187 - Vol 5 (Cuisine)	Présence sur présentation de documents



002HD001534 n°1 - 1 (P1)



002HD001534 n°1 - 2 (P1)

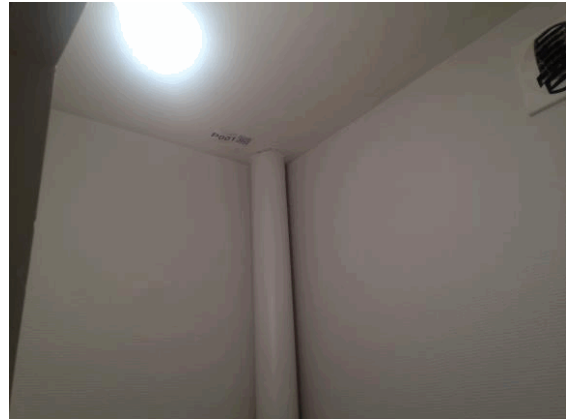

002HD001534 n°2 - 1 (P2)



002HD001534 n°2 - 2 (P2)



002HD001534 n°3 - 1 (P3)



002HD001534 n°3 - 2 (P3)

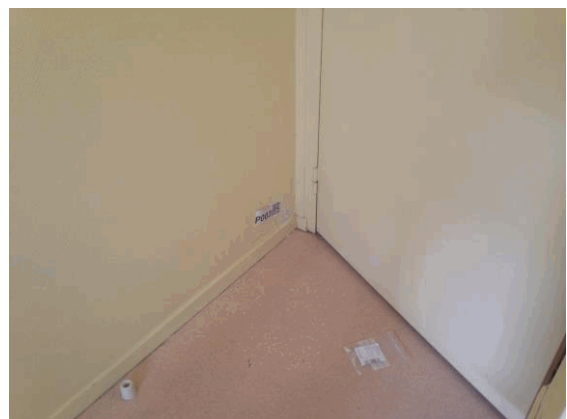

002HD001534 n°4 - 1 (P4)



002HD001534 n°4 - 2 (P4)



002HD001534 n°5 - 1 (P5)



002HD001534 n°5 - 2 (P5)

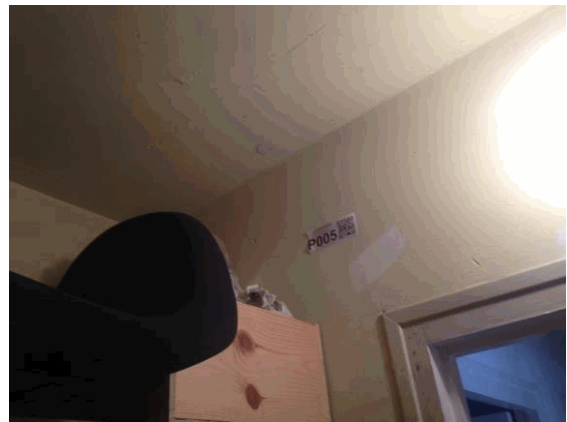

002HD001534 n°6 - 1 (P6)



002HD001534 n°6 - 2 (P6)



002HD001534 n°7 - 2 (P7)



002HD001534 n°7 - 1 (P7)



002HD001534 n°8 - 1 (P8)



002HD001534 n°8 - 2 (P8)



002HD001534 n°9 - 1 (P9)



002HD001534 n°9 - 2 (P9)

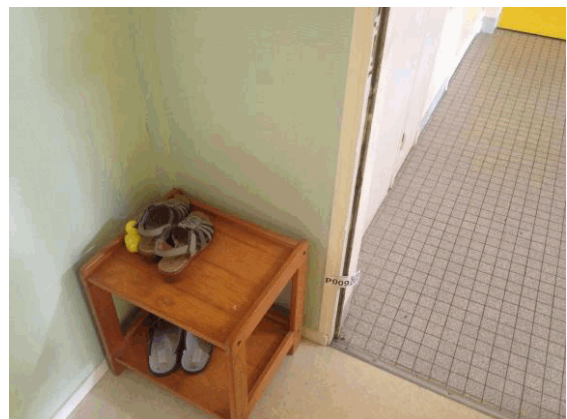

I1 - 1



I2 - 1



I3 - 1

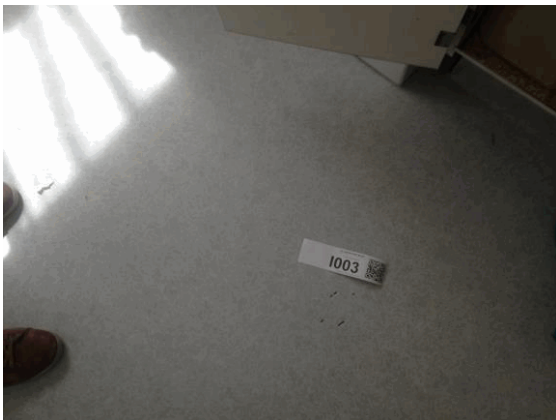

I4 - 1



S21 - 1 (A21)



S22 - 1 (A22)



S23 - 1 (A23)

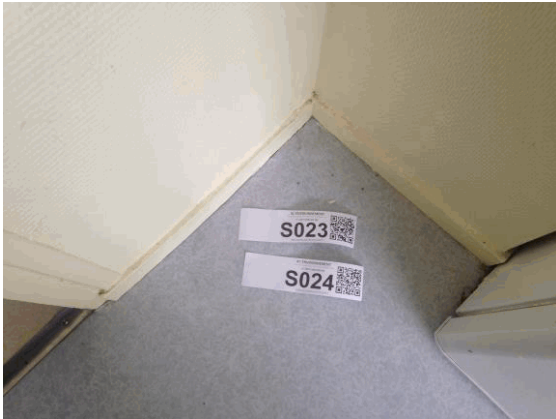

S24 - 1 (A24)



ANNEXE : Récapitulatif des prélèvements et analyses

Prélèvements en rouge = Positif

Référence	Categorie	Composant	Materiu	Localisation	Observation
P1	Plafond et faux-plafonds	Plafonds	Enduit plâtreux blanc en vrac non séparable + peinture non séparable - -	Appartement n°187 - Vol 6 (SDB)	
P2	Parois verticales intérieures et enduits	Murs et cloisons	Enduit plâtreux blanc en vrac non séparable + peinture non séparable - -	Appartement n°187 - Vol 6 (SDB)	
P3	Parois verticales intérieures et enduits	Murs et cloisons	Enduit plâtreux blanc en vrac + toile fibreuse blanche en vrac non séparable + peintures multiples en vrac non séparable - -	Appartement n°187 - Vol 6 (SDB)	
P4	Revêtement de mur	Revêtement de mur	Colle beige en vrac non séparable + couche plâtreuse blanche non séparable + peintures multiples non séparable + bois sous forme de fibres en vrac non séparable - -	Appartement n°187 - Vol 6 (SDB)	
P5	Plafond et faux-plafonds	Plafonds	Enduit compact gris hétérogène + peinture - -	Appartement n°187 - Vol 4 (Placard)	
P6	Parois verticales intérieures et enduits	Murs et cloisons	Enduit plâtreux blanc en vrac + matériau gris en faible quantité en vrac hétérogène non séparable + peinture non séparable - -	Appartement n°187 - Vol 9 (Dégagement)	
P7	Parois verticales intérieures et enduits	Murs et cloisons	Enduit plâtreux blanc en vrac + peinture non séparable - -	Appartement n°187 - Vol 4 (Placard)	
P8	Revêtement de mur	Revêtement de mur	Colle beige + peinture + matériau souple blanc - -	Appartement n°187 - Vol 5 (Cuisine)	
P9	Parois verticales intérieures et enduits	Menuiseries	Matériau fibreux marron avec poussières non séparable + mousse jaune non séparable + colle polymère jaune en faible quantité non séparable + peinture en faible quantité non séparable - -	Appartement n°187 - Vol 8 (Entrée)	



RAPPORT D'ESSAI N° IT071706-33068 EN DATE DU 23/06/2017 RECHERCHE ET IDENTIFICATION D'AMIANTE SUR UN PRELEVEMENT DE MATERIAU

Ce rapport d'essai ne concerne que les échantillons soumis à l'analyse.

Client :

AC ENVIRONNEMENT
M. David JOUSSELIN
64 rue Clément Ader
42153 RIORGES

Prélèvement :

Commande ITGA : IT0717-57548
Echantillon ITGA : IT071706-33068
Reçu au laboratoire le : 13/06/2017

Réf. Client :

Commande	002HD001534
Dossier client	_00112000140000300187_ 28 RUE DU MONTAIGU - RUE DE MONTAIGU - 53600 EVRON Appartement n° 187 de type 3 situé au 02 ème étage
Echantillon	002HD001534001 / Plafond et faux-plafonds / Plafonds / Enduit plâtre (Plafond pièces humides) / Vol 6 (SDB)
Description ITGA	Enduit plâtreux blanc en vrac / Peinture

Préparation :

Effectuée de façon à être représentative de l'échantillon

- pour une analyse au Microscope Electronique à Transmission Analytique (META) : broyage mécanique, récupération de poussières sur grille de microscope électronique (méthode interne IT 085 ou IT 286)

Technique Analytique :

- Microscope Electronique à Transmission Analytique (parties pertinentes de la norme NF X 43-050)

Résultat :

Fraction Analysée	Technique analytique et date d'analyse	Résultat	Type d'amiante	Nb de préparations
▶ Enduit plâtreux blanc en vrac non séparable + peinture non séparable	META le 22/06/2017	Amiante non détecté	---	1

Validé par : Benjamin Regent - Analyste



Parc Edonia - Bât. R - Rue de la Terre Adélie - CS n° 66862
35768 SAINT-GREGOIRE CEDEX
Tél : 02.99.35.41.41
Fax : 02.99.35.41.42
www.itga.fr

Accréditation n° 1-5967
Liste des sites et portées
disponibles sur www.cofrac.fr



L'accréditation du COFRAC atteste de la compétence des laboratoires pour les seuls essais couverts par l'accréditation qui sont identifiés par le symbole : ▶

RAPPORT D'ESSAI N° IT071706-33069 EN DATE DU 23/06/2017 RECHERCHE ET IDENTIFICATION D'AMIANTE SUR UN PRELEVEMENT DE MATERIAU

Ce rapport d'essai ne concerne que les échantillons soumis à l'analyse.

Client :

AC ENVIRONNEMENT
M. David JOUSSELIN
64 rue Clément Ader
42153 RIORGES

Prélèvement :

Commande ITGA : IT0717-57548
Echantillon ITGA : IT071706-33069
Reçu au laboratoire le : 13/06/2017

Réf. Client :

Commande	002HD001534
Dossier client	_00112000140000300187_ 28 RUE DU MONTAIGU - RUE DE MONTAIGU - 53600 EVRON Appartement n° 187 de type 3 situé au 02 ème étage
Echantillon	002HD001534002 / Parois verticales intérieures et enduits / Murs et cloisons / Enduit plâtre (Cloison et doublage pièces humides) / Vol 6 (SDB)
Description ITGA	Enduit plâtreux blanc en vrac / Peinture

Préparation :

Effectuée de façon à être représentative de l'échantillon

- pour une analyse au Microscope Electronique à Transmission Analytique (META) : broyage mécanique, récupération de poussières sur grille de microscope électronique (méthode interne IT 085 ou IT 286)

Technique Analytique :

- Microscope Electronique à Transmission Analytique (parties pertinentes de la norme NF X 43-050)

Résultat :

Fraction Analysée	Technique analytique et date d'analyse	Résultat	Type d'amiante	Nb de préparations
▶ Enduit plâtreux blanc en vrac non séparable + peinture non séparable	META le 23/06/2017	Amiante non détecté	---	1

Validé par : Benjamin Regent - Analyste



RAPPORT D'ESSAI N° IT071706-33070 EN DATE DU 23/06/2017 RECHERCHE ET IDENTIFICATION D'AMIANTE SUR UN PRELEVEMENT DE MATERIAU

Ce rapport d'essai ne concerne que les échantillons soumis à l'analyse.

Client :

AC ENVIRONNEMENT
M. David JOUSSELIN
64 rue Clément Ader
42153 RIORGES

Prélèvement :

Commande ITGA : IT0717-57548
Echantillon ITGA : IT071706-33070
Reçu au laboratoire le : 13/06/2017

Réf. Client :

Commande	002HD001534
Dossier client	_00112000140000300187_ 28 RUE DU MONTAIGU - RUE DE MONTAIGU - 53600 EVRON Appartement n° 187 de type 3 situé au 02 ème étage
Echantillon	002HD001534003 / Parois verticales intérieures et enduits / Murs et cloisons / Enduit plâtre (Porteur pièces humides) / Vol 6 (SDB)
Description ITGA	Enduit plâtreux blanc en vrac / Toile fibreuse blanche en vrac / Peintures multiples en vrac

Préparation :

Effectuée de façon à être représentative de l'échantillon

- pour une analyse au Microscope Electronique à Transmission Analytique (META) : broyage mécanique, récupération de poussières sur grille de microscope électronique (méthode interne IT 085 ou IT 286)

Technique Analytique :

- Microscope Electronique à Transmission Analytique (parties pertinentes de la norme NF X 43-050)

Résultat :

Fraction Analysée	Technique analytique et date d'analyse	Résultat	Type d'amiante	Nb de préparations
▶ Enduit plâtreux blanc en vrac + toile fibreuse blanche en vrac non séparable + peintures multiples en vrac non séparable	META le 23/06/2017	Amiante non détecté	---	1

Validé par : Benjamin Regent - Analyste



RAPPORT D'ESSAI N° IT071706-33071 EN DATE DU 23/06/2017 RECHERCHE ET IDENTIFICATION D'AMIANTE SUR UN PRELEVEMENT DE MATERIAU

Ce rapport d'essai ne concerne que les échantillons soumis à l'analyse.

Client :

AC ENVIRONNEMENT
M. David JOUSSELIN
64 rue Clément Ader
42153 RIORGES

Prélèvement :

Commande ITGA : IT0717-57548
Echantillon ITGA : IT071706-33071
Reçu au laboratoire le : 13/06/2017

Réf. Client :

Commande	002HD001534
Dossier client	_00112000140000300187_ 28 RUE DU MONTAIGU - RUE DE MONTAIGU - 53600 EVRON Appartement n° 187 de type 3 situé au 02 ème étage
Echantillon	002HD001534004 / Revêtement de mur / Revêtement de mur / Colle de carrelage (faïence sdb) / Vol 6 (SDB)
Description ITGA	Colle beige en vrac / Couche plâtreuse blanche / Peintures multiples / Bois sous forme de fibres en vrac

Préparation :

Effectuée de façon à être représentative de l'échantillon

- pour une analyse au Microscope Electronique à Transmission Analytique (META) : broyage mécanique, récupération de poussières sur grille de microscope électronique (méthode interne IT 085 ou IT 286)

Technique Analytique :

- Microscope Electronique à Transmission Analytique (parties pertinentes de la norme NF X 43-050)

Résultat :

Fraction Analysée	Technique analytique et date d'analyse	Résultat	Type d'amiante	Nb de préparations
▶ Colle beige en vrac non séparable + couche plâtreuse blanche non séparable + peintures multiples non séparable + bois sous forme de fibres en vrac non séparable	META le 23/06/2017	Amiante non détecté	---	2

Validé par : Benjamin Regent - Analyste



RAPPORT D'ESSAI N° IT071706-33073 EN DATE DU 23/06/2017 RECHERCHE ET IDENTIFICATION D'AMIANTE SUR UN PRELEVEMENT DE MATERIAU

Ce rapport d'essai ne concerne que les échantillons soumis à l'analyse.

Client :

AC ENVIRONNEMENT
M. David JOUSSELIN
64 rue Clément Ader
42153 RIORGES

Prélèvement :

Commande ITGA : IT0717-57548
Echantillon ITGA : IT071706-33073
Reçu au laboratoire le : 13/06/2017

Réf. Client :

Commande	002HD001534
Dossier client	_00112000140000300187_ 28 RUE DU MONTAIGU - RUE DE MONTAIGU - 53600 EVRON Appartement n° 187 de type 3 situé au 02 ème étage
Echantillon	002HD001534005 / Plafond et faux-plafonds / Plafonds / Enduit plâtre (Plafond pièces sèches) / Vol 4 (Placard)
Description ITGA	Enduit compact gris hétérogène / Peinture

Préparation :

Effectuée de façon à être représentative de l'échantillon

- pour une analyse au Microscope Electronique à Transmission Analytique (META) : broyage mécanique, récupération de poussières sur grille de microscope électronique (méthode interne IT 085 ou IT 286)

Technique Analytique :

- Microscope Electronique à Transmission Analytique (parties pertinentes de la norme NF X 43-050)

Résultat :

Fraction Analysée	Technique analytique et date d'analyse	Résultat	Type d'amiante	Nb de préparations
▶ Enduit compact gris hétérogène + peinture	META le 23/06/2017	Amiante non détecté	---	1

Validé par : Benjamin Regent - Analyste



RAPPORT D'ESSAI N° IT071706-33075 EN DATE DU 23/06/2017 RECHERCHE ET IDENTIFICATION D'AMIANTE SUR UN PRELEVEMENT DE MATERIAU

Ce rapport d'essai ne concerne que les échantillons soumis à l'analyse.

Client :

AC ENVIRONNEMENT
M. David JOUSSELIN
64 rue Clément Ader
42153 RIORGES

Prélèvement :

Commande ITGA : IT0717-57548
Echantillon ITGA : IT071706-33075
Reçu au laboratoire le : 13/06/2017

Réf. Client :

Commande	002HD001534
Dossier client	_00112000140000300187_ 28 RUE DU MONTAIGU - RUE DE MONTAIGU - 53600 EVRON Appartement n° 187 de type 3 situé au 02 ème étage
Echantillon	002HD001534006 / Parois verticales intérieures et enduits / Murs et cloisons / Enduit plâtre (Porteur pièces sèches) / Vol 9 (Dégagement)
Description ITGA	Enduit plâtreux blanc en vrac / Matériau gris en faible quantité en vrac hétérogène / Peinture

Préparation :

Effectuée de façon à être représentative de l'échantillon

- pour une analyse au Microscope Electronique à Transmission Analytique (META) : broyage mécanique, récupération de poussières sur grille de microscope électronique (méthode interne IT 085 ou IT 286)

Technique Analytique :

- Microscope Electronique à Transmission Analytique (parties pertinentes de la norme NF X 43-050)

Résultat :

Fraction Analysée	Technique analytique et date d'analyse	Résultat	Type d'amiante	Nb de préparations
▶ Enduit plâtreux blanc en vrac + matériau gris en faible quantité en vrac hétérogène non séparable + peinture non séparable	META le 23/06/2017	Amiante non détecté	---	1

Validé par : Benjamin Regent - Analyste



RAPPORT D'ESSAI N° IT071706-33077 EN DATE DU 23/06/2017 RECHERCHE ET IDENTIFICATION D'AMIANTE SUR UN PRELEVEMENT DE MATERIAU

Ce rapport d'essai ne concerne que les échantillons soumis à l'analyse.

Client :

AC ENVIRONNEMENT
M. David JOUSSELIN
64 rue Clément Ader
42153 RIORGES

Prélèvement :

Commande ITGA : IT0717-57548
Echantillon ITGA : IT071706-33077
Reçu au laboratoire le : 13/06/2017

Réf. Client :

Commande	002HD001534
Dossier client	_00112000140000300187_ 28 RUE DU MONTAIGU - RUE DE MONTAIGU - 53600 EVRON Appartement n° 187 de type 3 situé au 02 ème étage
Echantillon	002HD001534007 / Parois verticales intérieures et enduits / Murs et cloisons / Enduit plâtre (Cloison et doublage pièces sèches) / Vol 4 (Placard)
Description ITGA	Enduit plâtreux blanc en vrac / Peinture

Préparation :

Effectuée de façon à être représentative de l'échantillon

- pour une analyse au Microscope Electronique à Transmission Analytique (META) : broyage mécanique, récupération de poussières sur grille de microscope électronique (méthode interne IT 085 ou IT 286)

Technique Analytique :

- Microscope Electronique à Transmission Analytique (parties pertinentes de la norme NF X 43-050)

Résultat :

Fraction Analysée	Technique analytique et date d'analyse	Résultat	Type d'amiante	Nb de préparations
▶ Enduit plâtreux blanc en vrac + peinture non séparable	META le 23/06/2017	Amiante non détecté	---	1

Validé par : Benjamin Regent - Analyste



RAPPORT D'ESSAI N° IT071706-33079 EN DATE DU 23/06/2017
RECHERCHE ET IDENTIFICATION D'AMIANTE SUR UN PRELEVEMENT DE MATERIAU

Ce rapport d'essai ne concerne que les échantillons soumis à l'analyse.

Client :

AC ENVIRONNEMENT
 M. David JOUSSELIN
 64 rue Clément Ader
 42153 RIORGES

Prélèvement :

Commande ITGA : IT0717-57548
 Echantillon ITGA : IT071706-33079
 Reçu au laboratoire le : 13/06/2017

Réf. Client :

Commande	002HD001534
Dossier client	_00112000140000300187_ 28 RUE DU MONTAIGU - RUE DE MONTAIGU - 53600 EVRON Appartement n° 187 de type 3 situé au 02 ème étage
Echantillon	002HD001534008 / Revêtement de mur / Revêtement de mur / Colle de carrelage (faïence cuisine) / Vol 5 (Cuisine)
Description ITGA	Colle beige / Peinture / Matériau souple blanc / Carrelage

Préparation :

Effectuée de façon à être représentative de l'échantillon

- pour une analyse au Microscope Electronique à Transmission Analytique (META) : broyage mécanique, récupération de poussières sur grille de microscope électronique (méthode interne IT 085 ou IT 286)

Technique Analytique :

- Microscope Electronique à Transmission Analytique (parties pertinentes de la norme NF X 43-050)

Résultat :

Fraction Analysée	Technique analytique et date d'analyse	Résultat	Type d'amiante	Nb de préparations
▶ Colle beige + peinture + matériau souple blanc	META le 22/06/2017	Présence de fibres d'amiante	Chrysotile	1
Carrelage		Non analysé		

Validé par : Benjamin Regent - Analyste



RAPPORT D'ESSAI N° IT071706-33081 EN DATE DU 23/06/2017 RECHERCHE ET IDENTIFICATION D'AMIANTE SUR UN PRELEVEMENT DE MATERIAU

Ce rapport d'essai ne concerne que les échantillons soumis à l'analyse.

Client :

AC ENVIRONNEMENT
M. David JOUSSELIN
64 rue Clément Ader
42153 RIORGES

Prélèvement :

Commande ITGA : IT0717-57548
Echantillon ITGA : IT071706-33081
Reçu au laboratoire le : 13/06/2017

Réf. Client :

Commande	002HD001534
Dossier client	_00112000140000300187_ 28 RUE DU MONTAIGU - RUE DE MONTAIGU - 53600 EVRON Appartement n° 187 de type 3 situé au 02 ème étage
Echantillon	002HD001534009 / Parois verticales intérieures et enduits / Menuiseries / Joint mousse porte d'entrée / Vol 8 (Entrée)
Description ITGA	Matériau fibreux marron avec poussières / Mousse jaune / Colle polymère jaune en faible quantité / Peinture en faible quantité

Préparation :

Effectuée de façon à être représentative de l'échantillon

- pour une analyse au Microscope Electronique à Transmission Analytique (META) : broyage mécanique, récupération de poussières sur grille de microscope électronique (méthode interne IT 085 ou IT 286)

Technique Analytique :

- Microscope Electronique à Transmission Analytique (parties pertinentes de la norme NF X 43-050)

Résultat :

Fraction Analysée	Technique analytique et date d'analyse	Résultat	Type d'amiante	Nb de préparations
▶ Matériau fibreux marron avec poussières non séparable + mousse jaune non séparable + colle polymère jaune en faible quantité non séparable + peinture en faible quantité non séparable	META le 22/06/2017	Amiante non détecté	---	1

Validé par : Benjamin Regent - Analyste