

Rapport de mission de repérage des matériaux et produits contenant de l'amiante avant travaux

Examen réalisé conformément à l'application du décret n°2011-629 du 3 juin 2011 modifiant le Code du travail relatif à la protection contre les risques sanitaires liés à une exposition à l'amiante dans les immeubles bâtis, à l'arrêté du 26 juin 2013 relatif au repérage des matériaux et produits de la liste C contenant de l'amiante et au contenu du rapport de repérage, à la norme NF 46-020 et ses annexes.

Adresse du bien

Adresse :	30 RUE DU MONTAIGU - RUE DE MONTAIGU
CP - Ville :	53600 EVRON
Référence client :	_00112000140000200175_
Date du repérage :	12/06/2017
Désignation :	Appartement n° 175 de type 3 situé au RDC



Présence d'amiante

Oui

Présence de pièce(s) non visitée(s)

Non

Le présent rapport ne peut être reproduit que dans son intégralité et doit être transmis à toute personne physique ou morale appelée à concevoir ou réaliser les travaux.





Sommaire

Rapport	Annexes
<p>- Renseignements administratifs</p> <ul style="list-style-type: none"> A - Désignation de l'immeuble B - Propriétaire / Donneur d'ordre C - Opérateur de repérage D - Personne autorisant l'émission du rapport E - Pièces visitées <p>- Etude Préalable</p> <ul style="list-style-type: none"> F - Descriptif des travaux envisagés G - Périmètre du bâtiment concerné H - Objectif de la mission I - Document(s) mis à disposition J - Périmètre et programme de repérage K - Motifs de réduction ou d'augmentation du nombre de prélèvements L - Adjonction(s) ou exclusion(s) M - Conditions existantes <p>Conditions de repérage</p> <ul style="list-style-type: none"> N - Modalités de repérage O - Moyens d'investigation <p>Conclusions</p> <ul style="list-style-type: none"> P - Conclusion(s) du présent rapport de repérage Q - Réserves / Commentaires R - Locaux ou partie de locaux non visités <p>Grille de résultats du repérage</p>	<p>Annexe : Mesurage des zones amiantées</p> <p>Annexe : Plans</p> <p>Annexe : Reportage photographique</p> <p>Annexe : Prélèvements et analyses</p>

Renseignements administratifs

A		B	
Designation de l'immeuble		Propriétaire / Donneur d'ordre	
Adresse :	30 RUE DU MONTAIGU - RUE DE MONTAIGU 53600 EVRON	<u>Propriétaire</u> : O.P.H. MAYENNE HABITAT	<u>Donneur d'ordre</u> : O.P.H. MAYENNE HABITAT
Référence client :	_00112000140000200175_	<u>Adresse</u> : 10 RUE AUGUSTE BEUNEUX - CS 62039 53020 LAVAL CEDEX 9	<u>Adresse</u> : 10 RUE AUGUSTE BEUNEUX - CS 62039 53020 LAVAL CEDEX 9
Désignation :	Appartement n° 175 de type 3 situé au RDC		
Date de construction :			

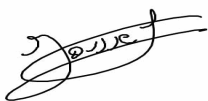

C	Opérateur de repérage	D	Personne autorisant l'émission du rapport conformément à la norme NF 46-020
Compagnie & Siret : Nom : Accompagnateur : Date de repérage :	AC Environnement (N° 441355914) JOUSSELIN David H.MERCIER (0 800 400 100) 12/06/2017	Nom : MORA Denis Date du rapport : 22/06/2017 A Riorges, le 22/06/2017	
<p>Le présent rapport est établi par une personne dont les compétences sont certifiées par ICERT CERTIFICATION Parc Edonia – Bat G – rue de la Terre</p> <p>Numéro attestation : CPDI3391 V2 Délivré le : 03/04/2015</p> 			 Assurance : QBE Insurance 031 0004725 (Date de validité : 01/01/2018)

E	Pièces visitées
---	-----------------

Liste des locaux visités :	
Appartement n°175 - Vol 1 (Chambre 1) Appartement n°175 - Vol 3 (Séjour) Appartement n°175 - Vol 5 (SDB) Appartement n°175 - Vol 7 (Placard) Appartement n°175 - Vol 9 (Dégagement)	Appartement n°175 - Vol 2 (Chambre 2) Appartement n°175 - Vol 4 (Cuisine) Appartement n°175 - Vol 6 (W.C) Appartement n°175 - Vol 8 (Entrée)

Etude préalable

F Descriptif des travaux envisagés

Repérage exhaustif de l'ensemble des matériaux susceptibles de contenir de l'amiante présents dans le logement.

G Périmètre du bâtiment concerné

Ensemble du logement (garage et balcon non compris)

H Objectif de la mission

Ce repérage a pour objectif d'identifier et localiser les matériaux et produits contenant de l'amiante incorporés ou faisant indissociablement corps avec l'immeuble ou la partie d'immeuble sur lequel des travaux sont programmés.

I Document(s) mis à disposition

Aucun

J Périmètre et programme de repérage de l'opérateur

Conformément au programme des travaux défini par le donneur d'ordre, nous avons vérifié l'ensemble des composants et matériaux des catégories suivantes conformément à l'annexe A1 de la norme NF 46-020:

Categorie	Plan	Volume	Localisation
Parois verticales intérieures et enduits	Appartement n°175	Vol 1 (Chambre 1) - Vol 2 (Chambre 2) - Vol 3 (Séjour) - Vol 4 (Cuisine) - Vol 5 (SDB) - Vol 6 (W.C) - Vol 7 (Placard) - Vol 8 (Entrée) - Vol 9 (Dégagement)	
Plafond et faux-plafonds	Appartement n°175	Vol 1 (Chambre 1) - Vol 2 (Chambre 2) - Vol 3 (Séjour) - Vol 4 (Cuisine) - Vol 5 (SDB) - Vol 6 (W.C) - Vol 7 (Placard) - Vol 8 (Entrée) - Vol 9 (Dégagement)	
Revêtement de sol	Appartement n°175	Vol 1 (Chambre 1) - Vol 2 (Chambre 2) - Vol 3 (Séjour) - Vol 4 (Cuisine) - Vol 5 (SDB) - Vol 6 (W.C) - Vol 7 (Placard) - Vol 8 (Entrée) - Vol 9 (Dégagement)	
Equipements divers et accessoires	Appartement n°175	Vol 4 (Cuisine)	
Revêtement de mur	Appartement n°175	Vol 4 (Cuisine) - Vol 5 (SDB)	

K Motif(s) ayant pu conduire à réduire ou augmenter le nombre de prélèvements tel qu'indiqué en Annexe A de la norme NF 46-020 pour chacun des matériaux et produits repérés.

Aucun(s)

L Adjonction(s) ou exclusion(s) par rapport à la norme NF 46-020

Aucune(s)

M Conditions existantes au moment du prélèvement susceptibles d'influencer l'interprétation des résultats des analyses.

Aucunes



Conditions de repérage

N Modalités de repérage

Dans un premier temps, l'opérateur de repérage recherche et constate de visu la présence de matériaux et produits qui correspondent aux composants ou parties de composants listés en annexe 1 du présent arrêté et qui sont susceptibles de contenir de l'amiante. S'il a connaissance d'autres produits ou matériaux réputés contenir de l'amiante, il les repère également.

L'inspection des ouvrages doit être exhaustive. Le repérage peut nécessiter des sondages destructifs ou des démontages particuliers. Par exemple, il convient de procéder aux investigations suivantes :

- les plénums doivent être inspectés ;
- les gaines techniques doivent être contrôlées ;
- les cloisons démontables doivent être examinées (têtes, pieds et joints de la cloison, réservations) ;
- les éléments de façade, gaines maçonnées, joints de cloisons devront être sondés ou démontés s'il y a présomption de présence de matériaux contenant de l'amiante.

Lorsque, dans des cas très exceptionnels, qui doivent être justifiés, certaines parties d'ouvrages ne sont pas accessibles avant que la démolition / les travaux ne commence(nt), l'opérateur de repérage émet les réserves correspondantes et préconise les investigations complémentaires qui devront être réalisées entre les différentes étapes de la démolition/les travaux.

Il examine de façon exhaustive tous les locaux qui composent le bâtiment. La définition de zones présentant des similitudes d'ouvrage permet d'optimiser les investigations à conduire en réduisant le nombre de prélèvements qui sont transmis pour analyse.

Dans un second temps, et pour chacun des ouvrages ou composants repérés, en fonction des informations dont il dispose et de sa connaissance des matériaux et produits utilisés, il atteste, le cas échéant, de la présence d'amiante. En cas de doute, il détermine les prélèvements et analyses de matériaux nécessaires pour conclure.

Conformément aux prescriptions des articles L.1334-7, R 1334-14, R 1334-27 et R 1334-29 du code de la santé publique, à la norme AFNOR NF X46-020, les analyses des échantillons de ces produits et matériaux sont réalisées par un organisme accrédité.

L'opérateur de repérage veille à la traçabilité des échantillons prélevés : ces échantillons sont repérés de manière que les ouvrages dans lesquels ils ont été prélevés puissent être identifiés.

O Moyens d'investigation

- Contrôler au niveau des blocs prises pour examiner la composition des cloisons
 - Dépose des éléments de finition (plinthes, couvre-joints, etc) des cloisons démontables pour examiner les têtes, pieds et joints de ces cloisons
- Déterminer les sondages destructifs ou les démontages particuliers permettant d'accéder aux matériaux susceptibles de contenir de l'amiante (élément de façade, gaine maçonnée, joint de cloisons, etc). Dans le cas où le risque de découverte de matériaux et produits friables contenant de l'amiante est probable, les moyens de prévention adéquats devront être mis en oeuvre.
- classement des matériaux et produits selon leurs caractéristiques
 - prélèvements pour déterminer par analyse, lorsque les connaissances de l'opérateur de repérage ne lui ont pas permis de conclure, la présence effective d'amiante dans des matériaux et produits susceptibles d'en contenir.
 - Identification de l'état de conservation ou de dégradation des matériaux et produits contenant de l'amiante.
 - La liste des matériaux et produits susceptibles de contenir de l'amiante à vérifier dans le cadre du diagnostic avant travaux est définie dans l'annexe A de la norme AFNOR 46-020



Conclusions

P Conclusion du présent rapport de repérage

Dans le cadre de notre mission, il a été repéré des matériaux et produits susceptibles de contenir de l'amiante pour lesquels des sondages et/ou prélèvements doivent être effectués.

Localisation	Matériau	Justification
Vol 4 (Cuisine)	PVC 4/16/4	Aucun prélèvement réalisé à la demande du client sur les menuiseries PVC
Vol 5 (SDB)	PVC 4/16/4	Aucun prélèvement réalisé à la demande du client sur les menuiseries PVC
Vol 1 (Chambre 1)	PVC 4/16/4	Aucun prélèvement réalisé à la demande du client sur les menuiseries PVC
Vol 2 (Chambre 2)	PVC 4/16/4	Aucun prélèvement réalisé à la demande du client sur les menuiseries PVC
Vol 3 (Séjour)	PVC 4/16/4	Aucun prélèvement réalisé à la demande du client sur les menuiseries PVC
Vol 4 (Cuisine)	Lés plastiques avec ragréage supplémentaire	Aucun prélèvement réalisé à la demande du client sur les revêtements de sols non d'origines.
Vol 5 (SDB)	Lés plastiques avec ragréage supplémentaire	Aucun prélèvement réalisé à la demande du client sur les revêtements de sols non d'origines.
Vol 1 (Chambre 1)	Lés plastiques avec ragréage supplémentaire	Aucun prélèvement réalisé à la demande du client sur les revêtements de sols non d'origines.
Vol 7 (Placard)	Lés plastiques avec ragréage supplémentaire	Aucun prélèvement réalisé à la demande du client sur les revêtements de sols non d'origines.
Vol 2 (Chambre 2)	Lés plastiques avec ragréage supplémentaire	Aucun prélèvement réalisé à la demande du client sur les revêtements de sols non d'origines.
Vol 3 (Séjour)	Lés plastiques avec ragréage supplémentaire	Aucun prélèvement réalisé à la demande du client sur les revêtements de sols non d'origines.
Vol 8 (Entrée)	Lés plastiques avec ragréage supplémentaire	Aucun prélèvement réalisé à la demande du client sur les revêtements de sols non d'origines.
Vol 9 (Dégagement)	Lés plastiques avec ragréage supplémentaire	Aucun prélèvement réalisé à la demande du client sur les revêtements de sols non d'origines.
Vol 6 (W.C)	Lés plastiques avec ragréage supplémentaire	Aucun prélèvement réalisé à la demande du client sur les revêtements de sols non d'origines.
Vol 4 (Cuisine)	Mastic étanchéité	Aucun prélèvement réalisé à la demande du client sur l'ensemble des mastics des appareils sanitaires et équipements divers
Vol 5 (SDB)	Mastic étanchéité	Aucun prélèvement réalisé à la demande du client sur l'ensemble des mastics des appareils sanitaires et équipements divers
Vol 4 (Cuisine)	Joints	Aucun prélèvement réalisé à la demande du client
Vol 5 (SDB)	Joints	Aucun prélèvement réalisé à la demande du client
Vol 1 (Chambre 1)	Joints	Aucun prélèvement réalisé à la demande du client
Vol 2 (Chambre 2)	Joints	Aucun prélèvement réalisé à la demande du client
Vol 3 (Séjour)	Joints	Aucun prélèvement réalisé à la demande du client
Vol 6 (W.C)	Joints	Aucun prélèvement réalisé à la demande du client
Vol 8 (Entrée)	Joints	Aucun prélèvement réalisé à la demande du client

Dans le cadre de notre mission, il a été repéré des matériaux et produits contenant de l'amiante



Localisation	Catégorie	Composant	Partie de composant	Sur avis / réf pré.
Vol 4 (Cuisine)	Revêtement de mur	Revêtement de mur	Colle de carrelage (faïence cuisine)	P8
Vol 4 (Cuisine)	Equipements divers et accessoires	Evier	Tampon bitumineux	S2
Vol 7 (Placard)	Revêtement de sol	Revêtement de sol	Colle bitumeuses noire	S5
Vol 7 (Placard)	Revêtement de sol	Revêtement de sol	Dalles dures grises	S29
Vol 5 (SDB)	Revêtement de mur	Revêtement de mur	Résidu Colle de carrelage (faïence origine sdb)	P9

Q Réserves / Commentaires

Bilan cartographie amiante sur les 12 logements réalisés dans le groupe 112 :

Matériaux amiantés :

- 6 colles noires sur les 6 prélevées sont amiantées.
- Tampon d'origine évier (tampon sur évier bleu). 3 tampons sur les 3 prélevés sont amiantés.
- Tampon non d'origine (tampon sur évier gris). Absence d'amiante sur les 2 prélèvements effectués.
- 4 Dalles plastiques grises sur les 4 prélevés sont amiantés
- Sur les 12 faïences de cuisine prélevées, 9 sont amiantées. (Les 3 faïences non amiantées étant des faïences rénovées. L'ensemble des faïences d'origine prélevées dans les cuisines sont amiantées.
- Sur les 12 faïences de SDB prélevées, 2 sont amiantées. Il s'agit de 2 faïences d'origines situées au-dessus des lavabos. (les 10 autres faïences prélevées au-dessus de la baignoire non amiantées semblent avoir été rénovées)

- Commentaire n°1 : Réserve 1 :

Dans le cadre du diagnostic amiante type « avant démolition » dans le logement, certains matériaux susceptibles de contenir de l'amiante n'ont pas fait l'objet de prélèvements à la demande du client :

- Les diverses peintures du logement
- Les peintures sur les boiseries (Plinthes, porte intérieur, porte palière...)
- Les menuiseries en PVC
- L'ensemble des mastics et joints d'étanchéité des équipements sanitaires (évier, baignoire, douche WC, lavabo...)
- Autres mastic dans le logement
- Les joints de radiateur
- Les colles de barre de seuil
- Les revêtements de sols autres que ceux d'origine (Type linoléum + colle jaune)

De plus le diagnostic amiante ne concerne pas :

Les garages ou caves considérer comme non visités.

Les gaines et coffres verticaux et horizontaux inaccessibles sans sondage destructif

Les matériaux invisibles derrière les doublages.

Commentaire n°2 : Réserve 2 :

Des réserves sont émises sur les revêtements de sols d'origine présents sous les multiples couches de revêtements actuels. Les prélèvements et sondages pour ce diagnostic ont été réalisés dans les angles des pièces afin de ne pas détériorer les revêtements de sols neuf mis en place. Il est donc impossible de déterminer avec assurance les matériaux présents sous les revêtements de sols actuels sans destruction importante des nouveaux revêtements de sols

R Locaux ou partie de locaux non visités

Localisation / Désignation	Justification	Remarque
Sans objet	Sans objet	Sans objet

Note : En présence de locaux ou partie de locaux non visités, des investigations complémentaires devront être menées afin d'accéder à ces locaux, pour finaliser ce repérage.

Sommaire des grilles de résultat de repérage

- Parois verticales intérieures et enduits

- Plafond et faux-plafonds

- Revêtement de sol

- Revêtement de mur

- Equipements divers et accessoires



Grille de résultats du repérage des MPCA pour la catégorie : Equipements divers et accessoires

Plan	Localisation	Composant	Partie composant	Descriptif de l'action menée				Laboratoire			Conclusion
				Réf action	Observation	Précision loc.	Ref photo	Ref Prél.	Descriptif	Résultat	
Appartement n°175	Vol 4 (Cuisine)	Evier	Tampon bitumineux	S2	Réalisation d'un sondage		S2 - 1				Présence sur document cf prélèvement n° 9 du rapport société AC-ENVIRONNEMENT n°002HD001536
Appartement n°175	Vol 4 (Cuisine)	Evier	Tampon bitumineux	S2	Sondage et extension de la zone homogène du sondage S2		S2 - 1				Présence sur document cf prélèvement n° 9 du rapport société AC-ENVIRONNEMENT n°002HD001536
Appartement n°175	Vol 4 (Cuisine)	Evier	Peinture bitumineuse bleue	S3			S3 - 1				Négatif sur document cf prélèvement n° 11 du rapport société AC-ENVIRONNEMENT n°002HD001533



Grille de résultats du repérage des MPCA pour la catégorie : Equipements divers et accessoires

Plan	Localisation	Composant	Partie composant	Descriptif de l'action menée				Laboratoire		Conclusion
				Réf action	Observation	Précision loc.	Ref photo	Ref Prél.	Descriptif	
Appartement n°175	Vol 4 (Cuisine)	Evier	Mastic étanchéité	I3			I3 - 2 - 002HD001539 n°9 - 1			Aucun prélèvement réalisé à la demande du client sur l'ensemble des mastics des appareils sanitaires et équipements divers
Appartement n°175	Vol 5 (SDB)	Evier	Mastic étanchéité	I3			I3 - 2 - 002HD001539 n°9 - 1			Aucun prélèvement réalisé à la demande du client sur l'ensemble des mastics des appareils sanitaires et équipements divers
Appartement n°175	Vol 4 (Cuisine)	Radiateurs	Joints	I4			002HD001539 n°9 - 1 - I4 - 2			Aucun prélèvement réalisé à la demande du client
Appartement n°175	Vol 5 (SDB)	Radiateurs	Joints	I4			002HD001539 n°9 - 1 - I4 - 2			Aucun prélèvement réalisé à la demande du client



Grille de résultats du repérage des MPCA pour la catégorie : Equipements divers et accessoires

Plan	Localisation	Composant	Partie composant	Descriptif de l'action menée				Laboratoire			Conclusion
				Réf action	Observation	Précision loc.	Ref photo	Ref Prél.	Descriptif	Résultat	
Appartement n°175	Vol 1 (Chambre 1)	Radiateurs	Joints	I4			002HD0015 39 n°9 - 1 - I4 - 2				Aucun prélèvement réalisé à la demande du client
Appartement n°175	Vol 2 (Chambre 2)	Radiateurs	Joints	I4			002HD0015 39 n°9 - 1 - I4 - 2				Aucun prélèvement réalisé à la demande du client
Appartement n°175	Vol 3 (Séjour)	Radiateurs	Joints	I4			002HD0015 39 n°9 - 1 - I4 - 2				Aucun prélèvement réalisé à la demande du client
Appartement n°175	Vol 6 (W.C)	Radiateurs	Joints	I4			002HD0015 39 n°9 - 1 - I4 - 2				Aucun prélèvement réalisé à la demande du client
Appartement n°175	Vol 8 (Entrée)	Radiateurs	Joints	I4			002HD0015 39 n°9 - 1 - I4 - 2				Aucun prélèvement réalisé à la demande du client

Grille de résultats du repérage des MPCA pour la catégorie : Parois verticales intérieures et enduits

Plan	Localisation	Composant	Partie composant	Descriptif de l'action menée				Laboratoire			Conclusion
				Réf action	Observation	Précision loc.	Ref photo	Ref Prél.	Descriptif	Résultat	



Grille de résultats du repérage des MPCA pour la catégorie : Parois verticales intérieures et enduits

Plan	Localisation	Composant	Partie composant	Descriptif de l'action menée				Laboratoire			Conclusion
				Réf action	Observation	Précision loc.	Ref photo	Ref Prél.	Descriptif	Résultat	
Appartement n°175	Vol 4 (Cuisine)	Murs et cloisons	Enduit plâtre (Cloison et doublage pièces humides)	P2	Réalisation d'un prélèvement		002HD0015 39 n°2 - 2 - 002HD0015 39 n°2 - 3 - 002HD0015 39 n°2 - 2	P2	Enduit plâtreux blanc en vrac + peinture non séparable	Négatif	Négatif sur analyse
Appartement n°175	Vol 6 (W.C) - Vol 5 (SDB)	Murs et cloisons	Enduit plâtre (Cloison et doublage pièces humides)	S9 - S10	Sondage et extension de la zone homogène du prélèvement P2		002HD0015 39 n°2 - 2 - 002HD0015 39 n°2 - 3 - 002HD0015 39 n°2 - 2	P2	Enduit plâtreux blanc en vrac + peinture non séparable	Négatif	Négatif sur analyse
Appartement n°175	Vol 5 (SDB)	Murs et cloisons	Enduit plâtre (Porteur pièces humides)	P3	Réalisation d'un prélèvement		002HD0015 39 n°3 - 1 - 002HD0015 39 n°3 - 2	P3	Enduit plâtreux blanc en vrac + peintures multiples non séparable	Négatif	Négatif sur analyse
Appartement n°175	Vol 4 (Cuisine)	Murs et cloisons	Enduit plâtre (Porteur pièces humides)	S1	Sondage et extension de la zone homogène du prélèvement P3		002HD0015 39 n°3 - 1 - 002HD0015 39 n°3 - 2	P3	Enduit plâtreux blanc en vrac + peintures multiples non séparable	Négatif	Négatif sur analyse
Appartement n°175	Vol 7 (Placard)	Murs et cloisons	Enduit plâtre (Porteur pièces sèches)	P6	Réalisation d'un prélèvement		002HD0015 39 n°6 - 1 - 002HD0015 39 n°6 - 2	P6	Matériau gris hétérogène + enduit plâtreux blanc en faible quantité en vrac non séparable + peinture non séparable	Négatif	Négatif sur analyse
Appartement n°175	Vol 2 (Chambre 2) - Vol 1 (Chambre 1) - Vol 8 (Entrée) - Vol 3 (Séjour) - Vol 9 (Dégagement)	Murs et cloisons	Enduit plâtre (Porteur pièces sèches)	S16 - S17 - S18 - S19 - S20 - S21 - S22 - S23	Sondage et extension de la zone homogène du prélèvement P6		002HD0015 39 n°6 - 1 - 002HD0015 39 n°6 - 2	P6	Matériau gris hétérogène + enduit plâtreux blanc en faible quantité en vrac non séparable + peinture non séparable	Négatif	Négatif sur analyse
Appartement n°175	Vol 9 (Dégagement)	Murs et cloisons	Enduit plâtre (Cloison et doublage pièces sèches)	P7	Réalisation d'un prélèvement		002HD0015 39 n°7 - 1 - 002HD0015 39 n°7 - 2	P7	Enduit plâtreux blanc en vrac + peinture non séparable	Négatif	Négatif sur analyse



Grille de résultats du repérage des MPCA pour la catégorie : Parois verticales intérieures et enduits

Plan	Localisation	Composant	Partie composant	Descriptif de l'action menée				Laboratoire			Conclusion
				Réf action	Observation	Précision loc.	Ref photo	Ref Prél.	Descriptif	Résultat	
Appartement n°175	Vol 9 (Dégagement) - Vol 2 (Chambre 2) - Vol 7 (Placard) - Vol 1 (Chambre 1) - Vol 8 (Entrée) - Vol 3 (Séjour)	Murs et cloisons	Enduit plâtre (Cloison et doublage pièces sèches)	P7 - S24 - S25 - S26 - S27 - S28	Sondage et extension de la zone homogène du prélèvement P7		002HD001539 n°7 - 1 - 002HD001539 n°7 - 2	P7	Enduit plâtreux blanc en vrac + peinture non séparable	Négatif	Négatif sur analyse
Appartement n°175	Vol 8 (Entrée)	Menuiseries	Joint mousse porte d'entrée	S6			S6 - 2 - 002HD001539 n°9 - 1				Négatif sur document cf prélèvement n° 12 du rapport société AC-ENVIRONNEMENT n°002HD001536
Appartement n°175	Vol 4 (Cuisine)	Menuiseries	PVC 4/16/4	I1			I1 - 1				Aucun prélèvement réalisé à la demande du client sur les menuiseries PVC
Appartement n°175	Vol 5 (SDB)	Menuiseries	PVC 4/16/4	I1			I1 - 1				Aucun prélèvement réalisé à la demande du client sur les menuiseries PVC



Grille de résultats du repérage des MPCA pour la catégorie : Parois verticales intérieures et enduits

Plan	Localisation	Composant	Partie composant	Descriptif de l'action menée				Laboratoire			Conclusion
				Réf action	Observation	Précision loc.	Ref photo	Ref Prél.	Descriptif	Résultat	
Appartement n°175	Vol 1 (Chambre 1)	Menuiseries	PVC 4/16/4	I1			I1 - 1				Aucun prélèvement réalisé à la demande du client sur les menuiseries PVC
Appartement n°175	Vol 2 (Chambre 2)	Menuiseries	PVC 4/16/4	I1			I1 - 1				Aucun prélèvement réalisé à la demande du client sur les menuiseries PVC
Appartement n°175	Vol 3 (Séjour)	Menuiseries	PVC 4/16/4	I1			I1 - 1				Aucun prélèvement réalisé à la demande du client sur les menuiseries PVC

Grille de résultats du repérage des MPCA pour la catégorie : Plafond et faux-plafonds

Plan	Localisation	Composant	Partie composant	Descriptif de l'action menée				Laboratoire			Conclusion
				Réf action	Observation	Précision loc.	Ref photo	Ref Prél.	Descriptif	Résultat	
Appartement n°175	Vol 6 (W.C)	Plafonds	Enduit plâtre (Plafond pièces humides)	P1	Réalisation d'un prélèvement		002HD001539 n°1 - 1 - 002HD001539 n°1 - 2	P1	Enduit plâtre (Plafond pièces humides)	Négatif	Négatif sur analyse
Appartement n°175	Vol 5 (SDB) - Vol 4 (Cuisine)	Plafonds	Enduit plâtre (Plafond pièces humides)	S7 - S8	Sondage et extension de la zone homogène du prélèvement P1		002HD001539 n°1 - 1 - 002HD001539 n°1 - 2	P1	Enduit plâtre (Plafond pièces humides)	Négatif	Négatif sur analyse



Grille de résultats du repérage des MPCA pour la catégorie : Plafond et faux-plafonds

Plan	Localisation	Composant	Partie composant	Descriptif de l'action menée				Laboratoire			Conclusion
				Réf action	Observation	Précision loc.	Ref photo	Ref Prél.	Descriptif	Résultat	
Appartement n°175	Vol 7 (Placard)	Plafonds	Enduit plâtre (Plafond pièces sèches)	P5	Réalisation d'un prélèvement		002HD0015 39 n°5 - 1 - 002HD0015 39 n°5 - 2	P5	Enduit plâtreux blanc en vrac non séparable + peinture avec poussières non séparable	Négatif	Négatif sur analyse
Appartement n°175	Vol 2 (Chambre 2) - Vol 3 (Séjour) - Vol 8 (Entrée) - Vol 9 (Dégagement) - Vol 1 (Chambre 1)	Plafonds	Enduit plâtre (Plafond pièces sèches)	S11 - S12 - S13 - S14 - S15	Sondage et extension de la zone homogène du prélèvement P5		002HD0015 39 n°5 - 1 - 002HD0015 39 n°5 - 2	P5	Enduit plâtreux blanc en vrac non séparable + peinture avec poussières non séparable	Négatif	Négatif sur analyse

Grille de résultats du repérage des MPCA pour la catégorie : Revêtement de mur

Plan	Localisation	Composant	Partie composant	Descriptif de l'action menée				Laboratoire			Conclusion
				Réf action	Observation	Précision loc.	Ref photo	Ref Prél.	Descriptif	Résultat	
Appartement n°175	Vol 5 (SDB)	Revêtement de mur	Colle de carrelage (faïence sdb)	P4	Réalisation d'un prélèvement		002HD0015 39 n°4 - 1 - 002HD0015 39 n°4 - 2	P4	Colle de carrelage (faïence sdb)	Négatif	Négatif sur analyse
Appartement n°175	Vol 4 (Cuisine)	Revêtement de mur	Colle de carrelage (faïence cuisine)	P8	Réalisation d'un prélèvement		002HD0015 39 n°8 - 1 - 002HD0015 39 n°8 - 2	P8	Colle de carrelage (faïence cuisine)	Positif	Présence sur analyse
Appartement n°175	Vol 5 (SDB)	Revêtement de mur	Résidus Colle de carrelage (faïence origine sdb)	P9	Réalisation d'un prélèvement		002HD0015 39 n°9 - 1 - 002HD0015 39 n°9 - 2	P9	Colle beige en vrac + peinture non séparable	Positif	Présence sur analyse

Grille de résultats du repérage des MPCA pour la catégorie : Revêtement de sol

Plan	Localisation	Composant	Partie composant	Descriptif de l'action menée				Laboratoire			Conclusion
				Réf action	Observation	Précision loc.	Ref photo	Ref Prél.	Descriptif	Résultat	



Grille de résultats du repérage des MPCA pour la catégorie : Revêtement de sol

Plan	Localisation	Composant	Partie composant	Descriptif de l'action menée				Laboratoire			Conclusion
				Réf action	Observation	Précision loc.	Ref photo	Ref Prél.	Descriptif	Résultat	
Appartement n°175	Vol 1 (Chambre 1)	Revêtement de sol	Ragréage	S4			S4 - 1				Négatif sur document cf prélèvement n° 10 du rapport société AC-ENVIRONNEMENT n°002HD001536
Appartement n°175	Vol 7 (Placard)	Revêtement de sol	Ragréage	S4			S4 - 1				Négatif sur document cf prélèvement n° 10 du rapport société AC-ENVIRONNEMENT n°002HD001536
Appartement n°175	Vol 2 (Chambre 2)	Revêtement de sol	Ragréage	S4			S4 - 1				Négatif sur document cf prélèvement n° 10 du rapport société AC-ENVIRONNEMENT n°002HD001536



Grille de résultats du repérage des MPCA pour la catégorie : Revêtement de sol

Plan	Localisation	Composant	Partie composant	Descriptif de l'action menée				Laboratoire			Conclusion
				Réf action	Observation	Précision loc.	Ref photo	Ref Prél.	Descriptif	Résultat	
Appartement n°175	Vol 3 (Séjour)	Revêtement de sol	Ragréage	S4			S4 - 1				Négatif sur document cf prélèvement n° 10 du rapport société AC-ENVIRONNEMENT n°002HD001536
Appartement n°175	Vol 8 (Entrée)	Revêtement de sol	Ragréage	S4			S4 - 1				Négatif sur document cf prélèvement n° 10 du rapport société AC-ENVIRONNEMENT n°002HD001536
Appartement n°175	Vol 9 (Dégagement)	Revêtement de sol	Ragréage	S4			S4 - 1				Négatif sur document cf prélèvement n° 10 du rapport société AC-ENVIRONNEMENT n°002HD001536



Grille de résultats du repérage des MPCA pour la catégorie : Revêtement de sol

Plan	Localisation	Composant	Partie composant	Descriptif de l'action menée				Laboratoire			Conclusion
				Réf action	Observation	Précision loc.	Ref photo	Ref Prél.	Descriptif	Résultat	
Appartement n°175	Vol 6 (W.C)	Revêtement de sol	Ragréage	S4			S4 - 1				Négatif sur document cf prélèvement n° 10 du rapport société AC-ENVIRONNEMENT n°002HD001536
Appartement n°175	Vol 5 (SDB)	Revêtement de sol	Ragréage	S4			S4 - 1				Négatif sur document cf prélèvement n° 10 du rapport société AC-ENVIRONNEMENT n°002HD001536
Appartement n°175	Vol 4 (Cuisine)	Revêtement de sol	Ragréage	S4			S4 - 1				Négatif sur document cf prélèvement n° 10 du rapport société AC-ENVIRONNEMENT n°002HD001536



Grille de résultats du repérage des MPCA pour la catégorie : Revêtement de sol

Plan	Localisation	Composant	Partie composant	Descriptif de l'action menée				Laboratoire			Conclusion
				Réf action	Observation	Précision loc.	Ref photo	Ref Prél.	Descriptif	Résultat	
Appartement n°175	Vol 7 (Placard)	Revêtement de sol	Colle bitumeuses noire	S5	Réalisation d'un sondage		S5 - 2 - 002HD001539 n°9 - 1				Présence sur document cf prélèvement n° 11 du rapport société AC-ENVIRONNEMENT n°002HD001536
Appartement n°175	Vol 2 (Chambre 2)	Revêtement de sol	Colle bitumeuses noire	S5	Sondage et extension de la zone homogène du sondage S5		S5 - 2 - 002HD001539 n°9 - 1				Présence sur document cf prélèvement n° 11 du rapport société AC-ENVIRONNEMENT n°002HD001536
Appartement n°175	Vol 3 (Séjour)	Revêtement de sol	Colle bitumeuses noire	S5	Sondage et extension de la zone homogène du sondage S5		S5 - 2 - 002HD001539 n°9 - 1				Présence sur document cf prélèvement n° 11 du rapport société AC-ENVIRONNEMENT n°002HD001536



Grille de résultats du repérage des MPCA pour la catégorie : Revêtement de sol

Plan	Localisation	Composant	Partie composant	Descriptif de l'action menée				Laboratoire			Conclusion
				Réf action	Observation	Précision loc.	Ref photo	Ref Prél.	Descriptif	Résultat	
Appartement n°175	Vol 8 (Entrée)	Revêtement de sol	Colle bitumeuses noire	S5	Sondage et extension de la zone homogène du sondage S5		S5 - 2 - 002HD001539 n°9 - 1				Présence sur document cf prélèvement n° 11 du rapport société AC-ENVIRONNEMENT n°002HD001536
Appartement n°175	Vol 9 (Dégagement)	Revêtement de sol	Colle bitumeuses noire	S5	Sondage et extension de la zone homogène du sondage S5		S5 - 2 - 002HD001539 n°9 - 1				Présence sur document cf prélèvement n° 11 du rapport société AC-ENVIRONNEMENT n°002HD001536
Appartement n°175	Vol 1 (Chambre 1)	Revêtement de sol	Colle bitumeuses noire	S5	Sondage et extension de la zone homogène du sondage S5		S5 - 2 - 002HD001539 n°9 - 1				Présence sur document cf prélèvement n° 11 du rapport société AC-ENVIRONNEMENT n°002HD001536



Grille de résultats du repérage des MPCA pour la catégorie : Revêtement de sol

Plan	Localisation	Composant	Partie composant	Descriptif de l'action menée				Laboratoire		Conclusion
				Réf action	Observation	Précision loc.	Ref photo	Ref Prél.	Descriptif	
Appartement n°175	Vol 5 (SDB)	Revêtement de sol	Colle bitumeuses noire	S5	Sondage et extension de la zone homogène du sondage S5		S5 - 2 - 002HD001539 n°9 - 1			Présence sur document cf prélèvement n° 11 du rapport société AC-ENVIRONNEMENT n°002HD001536
Appartement n°175	Vol 4 (Cuisine)	Revêtement de sol	Colle bitumeuses noire	S5	Sondage et extension de la zone homogène du sondage S5		S5 - 2 - 002HD001539 n°9 - 1			Présence sur document cf prélèvement n° 11 du rapport société AC-ENVIRONNEMENT n°002HD001536
Appartement n°175	Vol 6 (W.C)	Revêtement de sol	Colle bitumeuses noire	S5	Sondage et extension de la zone homogène du sondage S5		S5 - 2 - 002HD001539 n°9 - 1			Présence sur document cf prélèvement n° 11 du rapport société AC-ENVIRONNEMENT n°002HD001536
Appartement n°175	Vol 4 (Cuisine)	Revêtement de sol	Lés plastiques avec ragréage supplémentaire	I2			I2 - 1			Aucun prélèvement réalisé à la demande du client sur les revêtements de sols non d'origines.



Grille de résultats du repérage des MPCA pour la catégorie : Revêtement de sol

Plan	Localisation	Composant	Partie composant	Descriptif de l'action menée				Laboratoire			Conclusion
				Réf action	Observation	Précision loc.	Ref photo	Ref Prél.	Descriptif	Résultat	
Appartement n°175	Vol 5 (SDB)	Revêtement de sol	Lés plastiques avec ragréage supplémentaire	I2			I2 - 1				Aucun prélèvement réalisé à la demande du client sur les revêtements de sols non d'origines.
Appartement n°175	Vol 1 (Chambre 1)	Revêtement de sol	Lés plastiques avec ragréage supplémentaire	I2			I2 - 1				Aucun prélèvement réalisé à la demande du client sur les revêtements de sols non d'origines.
Appartement n°175	Vol 7 (Placard)	Revêtement de sol	Lés plastiques avec ragréage supplémentaire	I2			I2 - 1				Aucun prélèvement réalisé à la demande du client sur les revêtements de sols non d'origines.
Appartement n°175	Vol 2 (Chambre 2)	Revêtement de sol	Lés plastiques avec ragréage supplémentaire	I2			I2 - 1				Aucun prélèvement réalisé à la demande du client sur les revêtements de sols non d'origines.



Grille de résultats du repérage des MPCA pour la catégorie : Revêtement de sol

Plan	Localisation	Composant	Partie composant	Descriptif de l'action menée				Laboratoire			Conclusion
				Réf action	Observation	Précision loc.	Ref photo	Ref Prél.	Descriptif	Résultat	
Appartement n°175	Vol 3 (Séjour)	Revêtement de sol	Lés plastiques avec ragréage supplémentaire	I2			I2 - 1				Aucun prélèvement réalisé à la demande du client sur les revêtements de sols non d'origines.
Appartement n°175	Vol 8 (Entrée)	Revêtement de sol	Lés plastiques avec ragréage supplémentaire	I2			I2 - 1				Aucun prélèvement réalisé à la demande du client sur les revêtements de sols non d'origines.
Appartement n°175	Vol 9 (Dégagement)	Revêtement de sol	Lés plastiques avec ragréage supplémentaire	I2			I2 - 1				Aucun prélèvement réalisé à la demande du client sur les revêtements de sols non d'origines.
Appartement n°175	Vol 6 (W.C)	Revêtement de sol	Lés plastiques avec ragréage supplémentaire	I2			I2 - 1				Aucun prélèvement réalisé à la demande du client sur les revêtements de sols non d'origines.









Grille de résultats du repérage des MPCA pour la catégorie : Revêtement de sol

Plan	Localisation	Composant	Partie composant	Descriptif de l'action menée				Laboratoire			Conclusion
				Réf action	Observation	Précision loc.	Ref photo	Ref Prél.	Descriptif	Résultat	
Appartement n°175	Vol 7 (Placard)	Revêtement de sol	Dalles dures grises	S29	Réalisation d'un sondage		S29 - 1				Présence sur document cf prélèvement n° 14 du rapport société AC-ENVIRONNEMENT n°002HD001536



ANNEXE : Plans de repérage des MPCA

Ref.	Plans	Titre du plan
	Appartement n°175	Appartement n°175 - Plan de repérage - Actions menées
	Appartement n°175	Appartement n°175 - Plan de prélèvements
	Appartement n°175	Appartement n°175 - MPCA Toutes catégories confondues
	Appartement n°175	Appartement n°175 - MPCA Revêtement de sol
	Appartement n°175	Appartement n°175 - MPCA Revêtement de mur
	Appartement n°175	Appartement n°175 - MPCA Equipements divers et accessoires



ANNEXE : Reportage photographique

 Photos représentant des matériaux et produits contenant de l'amiante

Référence	Localisation	Action
002HD001539 n°1 - 1 (P1)	Appartement n°175 - Vol 6 (W.C)	Prélevement négatif
002HD001539 n°1 - 2 (P1)	Appartement n°175 - Vol 6 (W.C)	Prélevement négatif
002HD001539 n°2 - 2 (P2)	Appartement n°175 - Vol 4 (Cuisine)	Prélevement négatif
002HD001539 n°2 - 2 (P2)	Appartement n°175 - Vol 4 (Cuisine)	Prélevement négatif
002HD001539 n°2 - 3 (P2)	Appartement n°175 - Vol 4 (Cuisine)	Prélevement négatif
002HD001539 n°3 - 1 (P3)	Appartement n°175 - Vol 5 (SDB)	Prélevement négatif
002HD001539 n°3 - 2 (P3)	Appartement n°175 - Vol 5 (SDB)	Prélevement négatif
002HD001539 n°4 - 2 (P4)	Appartement n°175 - Vol 5 (SDB)	Prélevement négatif
002HD001539 n°4 - 1 (P4)	Appartement n°175 - Vol 5 (SDB)	Prélevement négatif
002HD001539 n°5 - 2 (P5)	Appartement n°175 - Vol 7 (Placard)	Prélevement négatif
002HD001539 n°5 - 1 (P5)	Appartement n°175 - Vol 7 (Placard)	Prélevement négatif
002HD001539 n°6 - 1 (P6)	Appartement n°175 - Vol 7 (Placard)	Prélevement négatif
002HD001539 n°6 - 2 (P6)	Appartement n°175 - Vol 7 (Placard)	Prélevement négatif
002HD001539 n°7 - 1 (P7)	Appartement n°175 - Vol 9 (Dégagement)	Prélevement négatif
002HD001539 n°7 - 2 (P7)	Appartement n°175 - Vol 9 (Dégagement)	Prélevement négatif
002HD001539 n°8 - 1 (P8)	Appartement n°175 - Vol 4 (Cuisine)	Prélevement positif
002HD001539 n°8 - 2 (P8)	Appartement n°175 - Vol 4 (Cuisine)	Prélevement positif
002HD001539 n°9 - 2 (P9)	Appartement n°175 - Vol 5 (SDB)	Prélevement positif
002HD001539 n°9 - 1 (P9)	Appartement n°175 - Vol 5 (SDB)	Prélevement positif
	Appartement n°175 - Vol 4 (Cuisine)	I1
	Appartement n°175 - Vol 4 (Cuisine)	I2
	Appartement n°175 - Vol 4 (Cuisine)	I3
	Appartement n°175 - Vol 4 (Cuisine)	I3
	Appartement n°175 - Vol 4 (Cuisine)	I4
	Appartement n°175 - Vol 4 (Cuisine)	I4
S2 - 1 (A2)	Appartement n°175 - Vol 4 (Cuisine)	Présence sur présentation de documents
S3 - 1 (A3)	Appartement n°175 - Vol 4 (Cuisine)	Absence sur présentation de documents
S4 - 1 (A4)	Appartement n°175 - Vol 1 (Chambre 1)	Absence sur présentation de documents
002HD001539 n°9 - 1 (A5)	Appartement n°175 - Vol 7 (Placard)	Présence sur présentation de documents
S5 - 2 (A5)	Appartement n°175 - Vol 7 (Placard)	Présence sur présentation de documents
002HD001539 n°9 - 1 (A6)	Appartement n°175 - Vol 8 (Entrée)	Absence sur présentation de documents



Référence	Localisation	Action
S6 - 2 (A6)	Appartement n°175 - Vol 8 (Entrée)	Absence sur présentation de documents
S29 - 1 (A29)	Appartement n°175 - Vol 7 (Placard)	Présence sur présentation de documents



002HD001539 n°1 - 1 (P1)



002HD001539 n°1 - 2 (P1)



002HD001539 n°2 - 2 (P2)

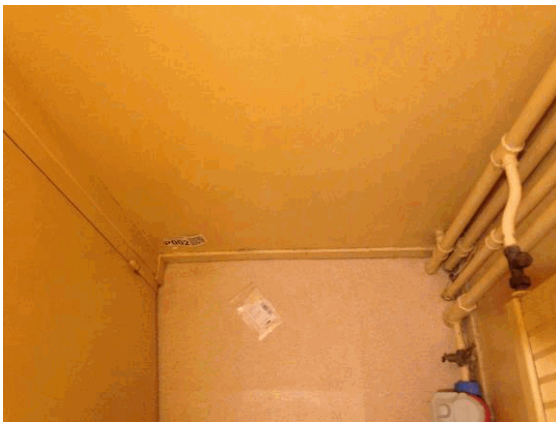

002HD001539 n°2 - 2 (P2)



002HD001539 n°2 - 3 (P2)



002HD001539 n°3 - 1 (P3)



002HD001539 n°3 - 2 (P3)



002HD001539 n°4 - 2 (P4)



002HD001539 n°4 - 1 (P4)



002HD001539 n°5 - 2 (P5)



002HD001539 n°5 - 1 (P5)



002HD001539 n°6 - 1 (P6)



002HD001539 n°6 - 2 (P6)



002HD001539 n°7 - 1 (P7)



002HD001539 n°7 - 2 (P7)



002HD001539 n°8 - 1 (P8)



002HD001539 n°8 - 2 (P8)



002HD001539 n°9 - 2 (P9)

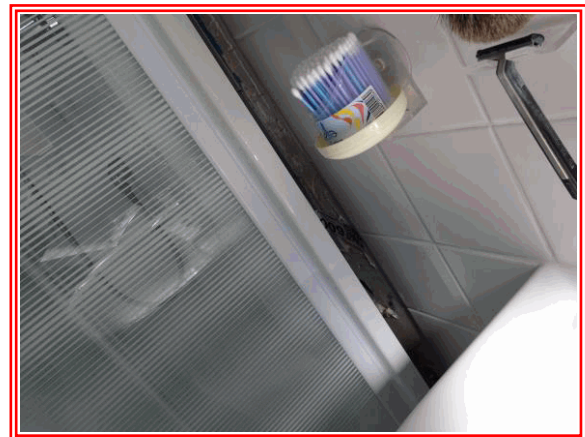

002HD001539 n°9 - 1 (P9)



I1 - 1



I2 - 1



002HD001539 n°9 - 1



I3 - 2



002HD001539 n°9 - 1



I4 - 2



S2 - 1 (A2)



S3 - 1 (A3)



S4 - 1 (A4)



002HD001539 n°9 - 1 (A5)



S5 - 2 (A5)



002HD001539 n°9 - 1 (A6)



S6 - 2 (A6)



S29 - 1 (A29)



ANNEXE : Récapitulatif des prélèvements et analyses

Prélèvements en rouge = Positif

Référence	Categorie	Composant	Materiu	Localisation	Observation
P1	Plafond et faux-plafonds	Plafonds	Enduit plâtre (Plafond pièces humides) - -	Appartement n°175 - Vol 6 (W.C)	
P2	Parois verticales intérieures et enduits	Murs et cloisons	Enduit plâtreux blanc en vrac + peinture non séparable - -	Appartement n°175 - Vol 4 (Cuisine)	
P3	Parois verticales intérieures et enduits	Murs et cloisons	Enduit plâtreux blanc en vrac + peintures multiples non séparable - -	Appartement n°175 - Vol 5 (SDB)	
P4	Revêtement de mur	Revêtement de mur	Colle de carrelage (faïence sdb) - -	Appartement n°175 - Vol 5 (SDB)	
P5	Plafond et faux-plafonds	Plafonds	Enduit plâtreux blanc en vrac non séparable + peinture avec poussières non séparable - -	Appartement n°175 - Vol 7 (Placard)	
P6	Parois verticales intérieures et enduits	Murs et cloisons	Matériau gris hétérogène + enduit plâtreux blanc en faible quantité en vrac non séparable + peinture non séparable - -	Appartement n°175 - Vol 7 (Placard)	
P7	Parois verticales intérieures et enduits	Murs et cloisons	Enduit plâtreux blanc en vrac + peinture non séparable - -	Appartement n°175 - Vol 9 (Dégagement)	
P8	Revêtement de mur	Revêtement de mur	Colle de carrelage (faïence cuisine) - -	Appartement n°175 - Vol 4 (Cuisine)	
P9	Revêtement de mur	Revêtement de mur	Colle beige en vrac + peinture non séparable - -	Appartement n°175 - Vol 5 (SDB)	



Parc Edonia - Bât. R - Rue de la Terre Adélie - CS n° 66862
 35768 SAINT-GREGOIRE CEDEX
 Tel : 02.99.35.41.41
 Fax : 02.99.35.41.42
 www.itga.fr

Accréditation n° 1-5967



Liste des sites et portées disponibles sur www.cofrac.fr

L'accréditation du COFRAC atteste de la compétence des laboratoires pour les seuls essais couverts par l'accréditation qui sont identifiés par le symbole :

RAPPORT SYNTHÉTIQUE D'ANALYSE NUMÉRO IT0717-57519 EN DATE DU 22/06/2017 RECHERCHE ET IDENTIFICATION D'AMIANTE SUR PRELEVEMENT(S) DE MATERIAU(X)

Ce rapport ne concerne que les échantillons soumis à l'analyse.

Client : AC ENVIRONNEMENT 64 rue Clément Ader 42153 RIORGES	Réf. Commande ITGA : IT0717-57519 Réf. Commande Client : 002HD001539
---	---

Prélèvement(s) : Reçu au laboratoire le : 13/06/2017

Préparation(s) : Effectuée de façon à être représentative de l'échantillon

- Pour une analyse au Microscope Optique à Lumière Polarisée (MOLP) : pas de traitement thermique ou mécanique
- ou
- Pour une analyse au Microscope Electronique à Transmission Analytique (META) : broyage mécanique, récupération de poussières sur grille de microscope électronique (méthode interne IT 085 ou IT 286)

Technique Analytique(s) :
 ou - Microscopie Optique à Lumière Polarisée (méthode guide HSG 248 - appendice 2)
 ou - Microscopie Electronique à Transmission Analytique (parties pertinentes de la norme NF X 43-050)

Résultat(s) :

Fraction analysée	Technique analytique	Nb de préparations	Date d'analyse	Résultat / Type d'amiante
Réf dossier client : _00112000140000200175_ 30 RUE DU MONTAIGU - RUE DE MONTAIGU - 53600 EVRON Appartement n° 175 de type 3 situé au RDC Réf échantillon client : 002HD001539001 / Plafond et faux-plafonds / Plafonds / Enduit plâtre (Plafond pièces humides) / Vol 6 (W.C)				
		Réf échantillon ITGA : IT071706-29944		
		Description ITGA : Matériau gris en vrac / Enduit plâtreux blanc en vrac / Peinture		
▶ Matériau gris en vrac non séparable + enduit plâtreux blanc en vrac non séparable + peinture non séparable	META	1	21/06/2017	Amiante non détecté / -
Réf dossier client : _00112000140000200175_ 30 RUE DU MONTAIGU - RUE DE MONTAIGU - 53600 EVRON Appartement n° 175 de type 3 situé au RDC Réf échantillon client : 002HD001539002 / Parois verticales intérieures et enduits / Murs et cloisons / Enduit plâtre (Cloison et doublage pièces humides) / Vol 4 (Cuisine)				
		Réf échantillon ITGA : IT071706-29945		
		Description ITGA : Enduit plâtreux blanc en vrac / Peinture		
▶ Enduit plâtreux blanc en vrac + peinture non séparable	META	1	21/06/2017	Amiante non détecté / -

Validé par : Benjamin Regent - Analyste

La reproduction de ce rapport n'est autorisée que sous sa forme intégrale ; ce rapport ne doit pas être reproduit partiellement sans l'approbation du laboratoire.

Sauf demande particulière et écrite du client, les échantillons sont conservés pendant 6 mois et les rapports pendant 2 ans.

RAPPORT SYNTHÉTIQUE D'ANALYSE NUMÉRO IT0717-57519 EN DATE DU 22/06/2017
RECHERCHE ET IDENTIFICATION D'AMIANTE SUR PRELEVEMENT(S) DE MATERIAU(X)

Fraction analysée	Technique analytique	Nb de préparations	Date d'analyse	Résultat / Type d'amiante
<p>Réf dossier client : _00112000140000200175_ Réf échantillon ITGA : IT071706-29946 30 RUE DU MONTAIGU - RUE DE MONTAIGU - 53600 EVRON Appartement n° 175 de type 3 situé au RDC</p> <p>Réf échantillon client : 002HD001539003 / Parois verticales Description ITGA : Enduit plâtreux blanc en vrac / Peintures multiples intérieures et enduits / Murs et cloisons / Enduit plâtre (Porteur pièces humides) / Vol 5 (SDB)</p>				
▶ Enduit plâtreux blanc en vrac + peintures multiples non séparable	META	1	21/06/2017	Amiante non détecté / -
<p>Réf dossier client : _00112000140000200175_ Réf échantillon ITGA : IT071706-29947 30 RUE DU MONTAIGU - RUE DE MONTAIGU - 53600 EVRON Appartement n° 175 de type 3 situé au RDC</p> <p>Réf échantillon client : 002HD001539004 / Revêtement de mur / Description ITGA : Colle beige en faible quantité en vrac / Couche Revêtement de mur / Colle de carrelage plâtreuse blanche en faible quantité / Peinture / (faïence sdb) / Vol 5 Carrelage en faible quantité en vrac (SDB)</p>				
Carrelage en faible quantité en vrac	---			Non analysé
▶ Colle beige en faible quantité en vrac non séparable + couche plâtreuse blanche en faible quantité non séparable + peinture non séparable	META	2	22/06/2017	Amiante non détecté / -
<p>Réf dossier client : _00112000140000200175_ Réf échantillon ITGA : IT071706-29948 30 RUE DU MONTAIGU - RUE DE MONTAIGU - 53600 EVRON Appartement n° 175 de type 3 situé au RDC</p> <p>Réf échantillon client : 002HD001539005 / Plafond et faux-plafonds / Description ITGA : Enduit plâtreux blanc en vrac / Peinture avec Plafonds / Enduit plâtre (Plafond pièces sèches) poussières / Vol 7 (Placard)</p>				
▶ Enduit plâtreux blanc en vrac non séparable + peinture avec poussières non séparable	META	1	21/06/2017	Amiante non détecté / -
<p>Réf dossier client : _00112000140000200175_ Réf échantillon ITGA : IT071706-29949 30 RUE DU MONTAIGU - RUE DE MONTAIGU - 53600 EVRON Appartement n° 175 de type 3 situé au RDC</p> <p>Réf échantillon client : 002HD001539006 / Parois verticales Description ITGA : Matériau gris hétérogène / Enduit plâtreux blanc en intérieures et enduits / Murs et cloisons / faible quantité en vrac / Peinture Enduit plâtre (Porteur pièces sèches) / Vol 7 (Placard)</p>				
▶ Matériau gris hétérogène + enduit plâtreux blanc en faible quantité en vrac non séparable + peinture non séparable	META	1	21/06/2017	Amiante non détecté / -

La reproduction de ce rapport n'est autorisée que sous sa forme intégrale ; ce rapport ne doit pas être reproduit partiellement sans l'approbation du laboratoire.

Sauf demande particulière et écrite du client, les échantillons sont conservés pendant 6 mois et les rapports pendant 2 ans.

RAPPORT SYNTHÉTIQUE D'ANALYSE NUMÉRO IT0717-57519 EN DATE DU 22/06/2017
RECHERCHE ET IDENTIFICATION D'AMIANTE SUR PRELEVEMENT(S) DE MATERIAU(X)

Fraction analysée	Technique analytique	Nb de préparations	Date d'analyse	Résultat / Type d'amiante
<p>Réf dossier client : _00112000140000200175_ Réf échantillon ITGA : IT071706-29950 30 RUE DU MONTAIGU - RUE DE MONTAIGU - 53600 EVRON Appartement n° 175 de type 3 situé au RDC</p> <p>Réf échantillon client : 002HD001539007 / Parois verticales Description ITGA : Enduit plâtreux blanc en vrac / Peinture intérieures et enduits / Murs et cloisons / Enduit plâtre (Cloison et doublage pièces sèches) / Vol 9 (Dégagement)</p>				
▶ Enduit plâtreux blanc en vrac + peinture non séparable	META	1	21/06/2017	Amiante non détecté / -
<p>Réf dossier client : _00112000140000200175_ Réf échantillon ITGA : IT071706-29951 30 RUE DU MONTAIGU - RUE DE MONTAIGU - 53600 EVRON Appartement n° 175 de type 3 situé au RDC</p> <p>Réf échantillon client : 002HD001539008 / Revêtement de mur / Description ITGA : Colle beige / Couche plâtreuse blanche en vrac / Revêtement de mur / Colle de carrelage Peinture / Joint cassant beige / Carrelage (faïence cuisine) / Vol 4 (Cuisine)</p>				
▶ Colle beige + couche plâtreuse blanche en vrac non séparable + peinture + joint cassant beige	META	1	21/06/2017	Présence de fibres d'amiante / Chrysotile
Carrelage	---			Non analysé
<p>Réf dossier client : _00112000140000200175_ Réf échantillon ITGA : IT071706-29952 30 RUE DU MONTAIGU - RUE DE MONTAIGU - 53600 EVRON Appartement n° 175 de type 3 situé au RDC</p> <p>Réf échantillon client : 002HD001539009 / Revêtement de mur / Description ITGA : Colle beige en vrac / Peinture Revêtement de mur / Résidus Colle de carrelage (faïence origine sdb) / Vol 5 (SDB)</p>				
▶ Colle beige en vrac + peinture non séparable	META	1	21/06/2017	Présence de fibres d'amiante / Chrysotile

La reproduction de ce rapport n'est autorisée que sous sa forme intégrale ; ce rapport ne doit pas être reproduit partiellement sans l'approbation du laboratoire.

Sauf demande particulière et écrite du client, les échantillons sont conservés pendant 6 mois et les rapports pendant 2 ans.