

## Rapport de mission de repérage des matériaux et produits contenant de l'amiante avant travaux

Examen réalisé conformément à l'application du décret n°2011-629 du 3 juin 2011 modifiant le Code du travail relatif à la protection contre les risques sanitaires liés à une exposition à l'amiante dans les immeubles bâtis, à l'arrêté du 26 juin 2013 relatif au repérage des matériaux et produits de la liste C contenant de l'amiante et au contenu du rapport de repérage, à la norme NF 46-020 et ses annexes.

### Adresse du bien

Adresse :	12 RUE NOEL - RES DU LOUVRE
CP - Ville :	53200 CHATEAU GONTIER
Référence client :	_00107000020000100044_
Date du repérage :	27/07/2016
Désignation :	Appartement n° 44 de type 4 situé au 01 er étage



Présence d'amiante

Oui

Présence de pièce(s) non visitée(s)

Non

Le présent rapport ne peut être reproduit que dans son intégralité et doit être transmis à toute personne physique ou morale appelée à concevoir ou réaliser les travaux.





## Sommaire

Rapport	Annexes
<p><b>- Renseignements administratifs</b></p> <ul style="list-style-type: none"> <li>A - Désignation de l'immeuble</li> <li>B - Propriétaire / Donneur d'ordre</li> <li>C - Opérateur de repérage</li> <li>D - Personne autorisant l'émission du rapport</li> <li>E - Pièces visitées</li> </ul> <p><b>- Etude Préalable</b></p> <ul style="list-style-type: none"> <li>F - Descriptif des travaux envisagés</li> <li>G - Périmètre du bâtiment concerné</li> <li>H - Objectif de la mission</li> <li>I - Document(s) mis à disposition</li> <li>J - Périmètre et programme de repérage</li> <li>K - Motifs de réduction ou d'augmentation du nombre de prélèvements</li> <li>L - Adjonction(s) ou exclusion(s)</li> <li>M - Conditions existantes</li> </ul> <p><b>Conditions de repérage</b></p> <ul style="list-style-type: none"> <li>N - Modalités de repérage</li> <li>O - Moyens d'investigation</li> </ul> <p><b>Conclusions</b></p> <ul style="list-style-type: none"> <li>P - Conclusion(s) du présent rapport de repérage</li> <li>Q - Réserves / Commentaires</li> <li>R - Locaux ou partie de locaux non visités</li> </ul> <p><b>Grille de résultats du repérage</b></p>	<p>Annexe : Mesurage des zones amiantées</p> <p>Annexe : Plans</p> <p>Annexe : Reportage photographique</p> <p>Annexe : Prélèvements et analyses</p>

## Renseignements administratifs

A		B	
Designation de l'immeuble		Propriétaire / Donneur d'ordre	
Adresse :	12 RUE NOEL - RES DU LOUVRE 53200 CHATEAU GONTIER	<u>Propriétaire</u> : O.P.H. MAYENNE HABITAT	<u>Donneur d'ordre</u> : O.P.H. MAYENNE HABITAT
Référence client :	_00107000020000100044_	<u>Adresse</u> : 10 RUE AUGUSTE BEUNEUX - CS 62039 53020 LAVAL CEDEX 9	<u>Adresse</u> : 10 RUE AUGUSTE BEUNEUX - CS 62039 53020 LAVAL CEDEX 9
Désignation :	Appartement n° 44 de type 4 situé au 01 er étage		
Date de construction :			



C Opérateur de repérage		D
Compagnie & Siret :	AC Environnement (N° 441355914)	Personne autorisant l'émission du rapport conformément à la norme NF 46-020  Nom : MORA Denis  Date du rapport : 06/08/2016 A Riorges, le 06/08/2016    Assurance : QBE Insurance 031 0004725 (Date de validité : 01/01/2018)
Nom :	GARDENAT Ludovic	
Accompagnateur :	néant (néant)	
Date de repérage	27/07/2016	
Le présent rapport est établi par une personne dont les compétences sont certifiées par ICERT CERTIFICATION Parc Edonia – Bat G – rue de la Terre  Numéro attestation : CPDI 4002 V3 Délivré le : 23/06/2016  		

E Pièces visitées								
<b>Liste des locaux visités :</b>								
<table border="0" style="width: 100%;"> <tr> <td style="width: 50%;">logement 44 - Vol 1 (SDB)</td> <td style="width: 50%;">logement 44 - Vol 2 (Chambre 1)</td> </tr> <tr> <td>logement 44 - Vol 3 (Chambre 2)</td> <td>logement 44 - Vol 4 (Chambre 3)</td> </tr> <tr> <td>logement 44 - Vol 5 (Salon)</td> <td>logement 44 - Vol 6 (Cuisine)</td> </tr> <tr> <td>logement 44 - Vol 7 (Dégagement)</td> <td>logement 44 - Vol 8 (W.C)</td> </tr> </table>	logement 44 - Vol 1 (SDB)	logement 44 - Vol 2 (Chambre 1)	logement 44 - Vol 3 (Chambre 2)	logement 44 - Vol 4 (Chambre 3)	logement 44 - Vol 5 (Salon)	logement 44 - Vol 6 (Cuisine)	logement 44 - Vol 7 (Dégagement)	logement 44 - Vol 8 (W.C)
logement 44 - Vol 1 (SDB)	logement 44 - Vol 2 (Chambre 1)							
logement 44 - Vol 3 (Chambre 2)	logement 44 - Vol 4 (Chambre 3)							
logement 44 - Vol 5 (Salon)	logement 44 - Vol 6 (Cuisine)							
logement 44 - Vol 7 (Dégagement)	logement 44 - Vol 8 (W.C)							



## Etude préalable

### F Descriptif des travaux envisagés

Repérage exhaustif de l'ensemble des matériaux susceptible de contenir de l'amiante présent dans le logement.

### G Périmètre du bâtiment concerné

Ensemble du logement (garage et balcon non compris)

### H Objectif de la mission

Ce repérage a pour objectif d'identifier et localiser les matériaux et produits contenant de l'amiante incorporés ou faisant indissociablement corps avec l'immeuble ou la partie d'immeuble sur lequel des travaux sont programmés.

### I Document(s) mis à disposition

Aucun

### J Périmètre et programme de repérage de l'opérateur

Conformément au programme des travaux défini par le donneur d'ordre, nous avons vérifié l'ensemble des composants et matériaux des catégories suivantes conformément à l'annexe A1 de la norme NF 46-020:

Categorie	Plan	Volume	Localisation
Equipements divers et accessoires	logement 44	Vol 1 (SDB) - Vol 6 (Cuisine)	
Parois verticales intérieures et enduits	logement 44	Vol 1 (SDB) - Vol 2 (Chambre 1) - Vol 3 (Chambre 2) - Vol 4 (Chambre 3) - Vol 5 (Salon) - Vol 6 (Cuisine) - Vol 7 (Dégagement) - Vol 8 (W.C)	
Plafond et faux-plafonds	logement 44	Vol 1 (SDB) - Vol 2 (Chambre 1) - Vol 3 (Chambre 2) - Vol 4 (Chambre 3) - Vol 5 (Salon) - Vol 6 (Cuisine) - Vol 7 (Dégagement) - Vol 8 (W.C)	
Revêtement de mur	logement 44	Vol 1 (SDB) - Vol 6 (Cuisine) - Vol 7 (Dégagement) - Vol 8 (W.C)	
Revêtement de sol	logement 44	Vol 1 (SDB) - Vol 2 (Chambre 1) - Vol 3 (Chambre 2) - Vol 4 (Chambre 3) - Vol 5 (Salon) - Vol 6 (Cuisine) - Vol 7 (Dégagement) - Vol 8 (W.C)	



**K** Motif(s) ayant pu conduire à réduire ou augmenter le nombre de prélèvements tel qu'indiqué en Annexe A de la norme NF 46-020 pour chacun des matériaux et produits repérés.

Sans Objet

**L** Adjonction(s) ou exclusion(s) par rapport à la norme NF 46-020

Sans Objet

**M** Conditions existantes au moment du prélèvement susceptibles d'influencer l'interprétation des résultats des analyses.

Sans Objet



## Conditions de repérage

### N Modalités de repérage

Dans un premier temps, l'opérateur de repérage recherche et constate de visu la présence de matériaux et produits qui correspondent aux composants ou parties de composants listés en annexe 1 du présent arrêté et qui sont susceptibles de contenir de l'amiante. S'il a connaissance d'autres produits ou matériaux réputés contenir de l'amiante, il les repère également.

L'inspection des ouvrages doit être exhaustive. Le repérage peut nécessiter des sondages destructifs ou des démontages particuliers. Par exemple, il convient de procéder aux investigations suivantes :

- les plénums doivent être inspectés ;
- les gaines techniques doivent être contrôlées ;
- les cloisons démontables doivent être examinées (têtes, pieds et joints de la cloison, réservations) ;
- les éléments de façade, gaines maçonnées, joints de cloisons devront être sondés ou démontés s'il y a présomption de présence de matériaux contenant de l'amiante.

Lorsque, dans des cas très exceptionnels, qui doivent être justifiés, certaines parties d'ouvrages ne sont pas accessibles avant que la démolition / les travaux ne commence(nt), l'opérateur de repérage émet les réserves correspondantes et préconise les investigations complémentaires qui devront être réalisées entre les différentes étapes de la démolition/les travaux.

Il examine de façon exhaustive tous les locaux qui composent le bâtiment. La définition de zones présentant des similitudes d'ouvrage permet d'optimiser les investigations à conduire en réduisant le nombre de prélèvements qui sont transmis pour analyse.

Dans un second temps, et pour chacun des ouvrages ou composants repérés, en fonction des informations dont il dispose et de sa connaissance des matériaux et produits utilisés, il atteste, le cas échéant, de la présence d'amiante. En cas de doute, il détermine les prélèvements et analyses de matériaux nécessaires pour conclure.

Conformément aux prescriptions des articles L.1334-7, R 1334-14, R 1334-27 et R 1334-29 du code de la santé publique, à la norme AFNOR NF X46-020, les analyses des échantillons de ces produits et matériaux sont réalisées par un organisme accrédité.

L'opérateur de repérage veille à la traçabilité des échantillons prélevés : ces échantillons sont repérés de manière que les ouvrages dans lesquels ils ont été prélevés puissent être identifiés.

### O Moyens d'investigation

- Contrôler au niveau des blocs prises pour examiner la composition des cloisons
  - Dépose des éléments de finition (plinthes, couvre-joints, etc) des cloisons démontables pour examiner les têtes, pieds et joints de ces cloisons
- Déterminer les sondages destructifs ou les démontages particuliers permettant d'accéder aux matériaux susceptibles de contenir de l'amiante (élément de façade, gaine maçonnée, joint de cloisons, etc). Dans le cas où le risque de découverte de matériaux et produits friables contenant de l'amiante est probable, les moyens de prévention adéquats devront être mis en oeuvre.
- classement des matériaux et produits selon leurs caractéristiques
  - prélèvements pour déterminer par analyse, lorsque les connaissances de l'opérateur de repérage ne lui ont pas permis de conclure, la présence effective d'amiante dans des matériaux et produits susceptibles d'en contenir.
  - Identification de l'état de conservation ou de dégradation des matériaux et produits contenant de l'amiante.
  - La liste des matériaux et produits susceptibles de contenir de l'amiante à vérifier dans le cadre du diagnostic avant travaux est définie dans l'annexe A de la norme AFNOR 46-020



## Conclusions

**P** Conclusion du présent rapport de repérage

**Dans le cadre de notre mission, il a été repéré des matériaux et produits susceptibles de contenir de l'amiante pour lesquels des sondages et/ou prélèvements doivent être effectués.**

Localisation	Matériau	Justification
Vol 6 (Cuisine)	Mastic étanchéité	Aucun prélèvement réalisé à la demande du client sur l'ensemble des mastics des appareils sanitaires et équipements divers
Vol 8 (W.C)	Mastic étanchéité	Aucun prélèvement réalisé à la demande du client sur l'ensemble des mastics des appareils sanitaires et équipements divers
Vol 1 (SDB)	Mastic étanchéité	Aucun prélèvement réalisé à la demande du client sur l'ensemble des mastics des appareils sanitaires et équipements divers
Vol 5 (Salon)	Ragréage	Aucun prélèvement réalisé à la demande du client sur les revêtements de sols non d'origines.
Vol 4 (Chambre 3)	Ragréage	Aucun prélèvement réalisé à la demande du client sur les revêtements de sols non d'origines.
Vol 3 (Chambre 2)	Ragréage	Aucun prélèvement réalisé à la demande du client sur les revêtements de sols non d'origines.
Vol 2 (Chambre 1)	Ragréage	Aucun prélèvement réalisé à la demande du client sur les revêtements de sols non d'origines.
Vol 5 (Salon)	Lés plastiques avec sous-couche	Aucun prélèvement réalisé à la demande du client sur les revêtements de sols non d'origines.
Vol 4 (Chambre 3)	Lés plastiques avec sous-couche	Aucun prélèvement réalisé à la demande du client sur les revêtements de sols non d'origines.
Vol 3 (Chambre 2)	Lés plastiques avec sous-couche	Aucun prélèvement réalisé à la demande du client sur les revêtements de sols non d'origines.
Vol 2 (Chambre 1)	Lés plastiques avec sous-couche	Aucun prélèvement réalisé à la demande du client sur les revêtements de sols non d'origines.
Vol 4 (Chambre 3)	Mastic vitrier/ reprise d'étanchéité	Aucun prélèvement réalisé à la demande du client sur les menuiseries PVC
Vol 5 (Salon)	Mastic vitrier/ reprise d'étanchéité	Aucun prélèvement réalisé à la demande du client sur les menuiseries PVC
Vol 6 (Cuisine)	Mastic vitrier/ reprise d'étanchéité	Aucun prélèvement réalisé à la demande du client sur les menuiseries PVC
Vol 2 (Chambre 1)	Mastic vitrier/ reprise d'étanchéité	Aucun prélèvement réalisé à la demande du client sur les menuiseries PVC
Vol 3 (Chambre 2)	Mastic vitrier/ reprise d'étanchéité	Aucun prélèvement réalisé à la demande du client sur les menuiseries PVC
Vol 2 (Chambre 1)	Joints	Aucun prélèvement réalisé à la demande du client les joints de radiateur
Vol 5 (Salon)	Joints	Aucun prélèvement réalisé à la demande du client les joints de radiateur
Vol 6 (Cuisine)	Joints	Aucun prélèvement réalisé à la demande du client les joints de radiateur
Vol 3 (Chambre 2)	Joints	Aucun prélèvement réalisé à la demande du client les joints de radiateur
Vol 1 (SDB)	Joints	Aucun prélèvement réalisé à la demande du client les joints de radiateur

## Dans le cadre de notre mission, il a été repéré des matériaux et produits contenant de l'amiante

Localisation	Catégorie	Composant	Partie de composant	Sur avis / réf pré.
Vol 7 (Dégagement)	Revêtement de mur	Revêtement de mur	Colle de carrelage (plinthe)	P9
Vol 6 (Cuisine)	Revêtement de mur	Revêtement de mur	Colle de carrelage (plinthe)	P9
Vol 1 (SDB)	Revêtement de mur	Revêtement de mur	Colle de carrelage (plinthe)	P12
Vol 8 (W.C)	Revêtement de mur	Revêtement de mur	Colle de carrelage (plinthe)	P12
Vol 5 (Salon)	Revêtement de sol	Revêtement de sol	Colles de revêtement de sol	P19
Vol 4 (Chambre 3)	Revêtement de sol	Revêtement de sol	Colles de revêtement de sol	P19
Vol 3 (Chambre 2)	Revêtement de sol	Revêtement de sol	Colles de revêtement de sol	P19
Vol 2 (Chambre 1)	Revêtement de sol	Revêtement de sol	Colles de revêtement de sol	P19

### Q Réserves / Commentaires

Commentaire n°1 : Dans le cadre du diagnostic amiante type « avant démolition » dans le logement, certains matériaux susceptibles de contenir de l'amiante n'ont pas fait l'objet de prélèvements à la demande du client :

- Les diverses peintures du logement
- Les peintures sur les boiseries (Plinthes, porte intérieur, porte palière...)
- Les menuiseries en PVC
- L'ensemble des mastics et joints d'étanchéité des équipements sanitaires (évier, baignoire, douche WC, lavabo...)
- Autres mastic dans le logement
- Les joints de radiateur
- Les colles de barre de seuil
- Les revêtements de sols autres que ceux d'origine (Type linoléum + colle jaune)
- les matériaux compris entre le mur extérieur et le doublage placoplatre des pièces

Commentaire n°2 : Des réserves sont émises sur les revêtements de sols d'origine présents sous les multiples couches de revêtements actuels récentes. Les prélèvements et sondages pour ce diagnostic ont été réalisés dans les angles des pièces afin de ne pas détériorer les revêtements de sols neufs mis en place. Il est donc impossible de déterminer avec assurance les matériaux présents sous les revêtements de sols actuels sans destruction importante des nouveaux revêtements de sol.

Des prélèvements complémentaires peuvent s'avérer nécessaires en cas de réhabilitation complète des sols.

### R Locaux ou partie de locaux non visités

Localisation / Désignation	Justification	Remarque
Sans objet	Sans objet	Sans objet

Note : En présence de locaux ou partie de locaux non visités, des investigations complémentaires devront être menées afin d'accéder à ces locaux, pour finaliser ce repérage.



## Sommaire des grilles de résultat de repérage

- Parois verticales intérieures et enduits

- Plafond et faux-plafonds

- Revêtement de sol

- Revêtement de mur

- Equipements divers et accessoires



Grille de résultats du repérage des MPCA pour la catégorie : Equipements divers et accessoires

Plan	Localisation	Composant	Partie composant	Descriptif de l'action menée				Laboratoire			Conclusion
				Réf action	Observation	Précision loc.	Ref photo	Ref Prél.	Descriptif	Résultat	
logement 44	Vol 6 (Cuisine)	Evier	Tampon bitumineux	P2	Réalisation d'un prélèvement	noir	002OY000 051 n°2 - 1 - 002OY000 051 n°2 - 2	P2	Matériau (polymérisé) (transparent) ; matériau souple bitumineux (noir)	Négatif	Négatif sur analyse
logement 44	Vol 6 (Cuisine)	Evier	Tampon bitumineux	P2	Sondage et extension de la zone homogène du prélèvement P2	noir	002OY000 051 n°2 - 1 - 002OY000 051 n°2 - 2	P2	Matériau (polymérisé) (transparent) ; matériau souple bitumineux (noir)	Négatif	Négatif sur analyse
logement 44	Vol 6 (Cuisine)	Evier	Mastic étanchéité	I1	blanc		I1 - 1 - I1 - 2				Aucun prélèvement réalisé à la demande du client sur l'ensemble des mastics des appareils sanitaires et équipements divers
logement 44	Vol 8 (W.C)	Evier	Mastic étanchéité	I1	blanc		I1 - 1 - I1 - 2				Aucun prélèvement réalisé à la demande du client sur l'ensemble des mastics des appareils sanitaires et équipements divers



Grille de résultats du repérage des MPCA pour la catégorie : Equipements divers et accessoires

Plan	Localisation	Composant	Partie composant	Descriptif de l'action menée				Laboratoire			Conclusion
				Réf action	Observation	Précision loc.	Ref photo	Ref Prél.	Descriptif	Résultat	
logement 44	Vol 1 (SDB)	Evier	Mastic étanchéité	I1	blanc		I1 - 1 - I1 - 2				Aucun prélèvement réalisé à la demande du client sur l'ensemble des mastics des appareils sanitaires et équipements divers
logement 44	Vol 1 (SDB)	pieds de Baignoire	enduit ciment	P14	Réalisation d'un prélèvement	gris de scellement	002OY000 051 n°14 - 1 - 002OY000 051 n°14 - 2	P14	Matériau dur de type mortier, béton, chape (gris)	Négatif	Négatif sur analyse
logement 44	Vol 1 (SDB)	pieds de Baignoire	enduit ciment	P14	Sondage et extension de la zone homogène du prélèvement P14	gris de scellement	002OY000 051 n°14 - 1 - 002OY000 051 n°14 - 2	P14	Matériau dur de type mortier, béton, chape (gris)	Négatif	Négatif sur analyse
logement 44	Vol 2 (Chambre 1)	Radiateurs	Joints	I5			I5 - 1				Aucun prélèvement réalisé à la demande du client les joints de radiateur
logement 44	Vol 5 (Salon)	Radiateurs	Joints	I5			I5 - 1				Aucun prélèvement réalisé à la demande du client les joints de radiateur



Grille de résultats du repérage des MPCA pour la catégorie : Equipements divers et accessoires

Plan	Localisation	Composant	Partie composant	Descriptif de l'action menée				Laboratoire			Conclusion
				Réf action	Observation	Précision loc.	Ref photo	Ref Prél.	Descriptif	Résultat	
logement 44	Vol 6 (Cuisine)	Radiateurs	Joints	I5			I5 - 1				Aucun prélèvement réalisé à la demande du client les joints de radiateur
logement 44	Vol 3 (Chambre 2)	Radiateurs	Joints	I5			I5 - 1				Aucun prélèvement réalisé à la demande du client les joints de radiateur
logement 44	Vol 1 (SDB)	Radiateurs	Joints	I5			I5 - 1				Aucun prélèvement réalisé à la demande du client les joints de radiateur

Grille de résultats du repérage des MPCA pour la catégorie : Parois verticales intérieures et enduits

Plan	Localisation	Composant	Partie composant	Descriptif de l'action menée				Laboratoire			Conclusion
				Réf action	Observation	Précision loc.	Ref photo	Ref Prél.	Descriptif	Résultat	
logement 44	Vol 6 (Cuisine)	Murs et cloisons	Enduit plâtre	P1	Réalisation d'un prélèvement	Porteur pièces humides	002OY000 051 n°1 - 1 - 002OY000 051 n°1 - 2	P1 Phase 1	Matériau de type peinture (blanc) (beige) ; matériau (blanc) (beige) ; matériau (blanc)	Négatif	Négatif sur analyse
logement 44	Vol 8 (W.C) - Vol 1 (SDB)	Murs et cloisons	Enduit plâtre	S1 - S2	Sondage et extension de la zone homogène du prélèvement P1	Porteur pièces humides	002OY000 051 n°1 - 1 - 002OY000 051 n°1 - 2	P1 Phase 1	Matériau de type peinture (blanc) (beige) ; matériau (blanc) (beige) ; matériau (blanc)	Négatif	Négatif sur analyse



Grille de résultats du repérage des MPCA pour la catégorie : Parois verticales intérieures et enduits

Plan	Localisation	Composant	Partie composant	Descriptif de l'action menée				Laboratoire			Conclusion
				Réf action	Observation	Précision loc.	Ref photo	Ref Prél.	Descriptif	Résultat	
logement 44	Vol 6 (Cuisine)	Murs et cloisons	Enduit plâtre	P1	Réalisation d'un prélèvement	Porteur pièces humides	002OY000 051 n°1 - 1 - 002OY000 051 n°1 - 2	P1 Phase 2	Matériau dur de type mortier, béton, chape (gris)	Négatif	Négatif sur analyse
logement 44	Vol 8 (W.C) - Vol 1 (SDB)	Murs et cloisons	Enduit plâtre	S1 - S2	Sondage et extension de la zone homogène du prélèvement P1	Porteur pièces humides	002OY000 051 n°1 - 1 - 002OY000 051 n°1 - 2	P1 Phase 2	Matériau dur de type mortier, béton, chape (gris)	Négatif	Négatif sur analyse
logement 44	Vol 7 (Dégagement)	Murs et cloisons	Enduit plâtre	P5	Réalisation d'un prélèvement	Porteur pièces sèches	002OY000 051 n°5 - 1 - 002OY000 051 n°5 - 2	P5 Phase 1	Matériau de type peinture (blanc) ; matériau semi-dur de type enduit (beige) ; matériau dur de type mortier, béton, chape (gris)	Négatif	Négatif sur analyse
logement 44	Vol 7 (Dégagement) - Vol 2 (Chambre 1) - Vol 4 (Chambre 3) - Vol 3 (Chambre 2) - Vol 5 (Salon)	Murs et cloisons	Enduit plâtre	P5 - S3 - S5 - S9 - S12	Sondage et extension de la zone homogène du prélèvement P5	Porteur pièces sèches	002OY000 051 n°5 - 1 - 002OY000 051 n°5 - 2	P5 Phase 1	Matériau de type peinture (blanc) ; matériau semi-dur de type enduit (beige) ; matériau dur de type mortier, béton, chape (gris)	Négatif	Négatif sur analyse
logement 44	Vol 7 (Dégagement)	Murs et cloisons	Enduit plâtre	P5	Réalisation d'un prélèvement	Porteur pièces sèches	002OY000 051 n°5 - 1 - 002OY000 051 n°5 - 2	P5 Phase 2	Matériau dur de type mortier, béton, chape (gris)	Négatif	Négatif sur analyse
logement 44	Vol 7 (Dégagement) - Vol 2 (Chambre 1) - Vol 4 (Chambre 3) - Vol 3 (Chambre 2) - Vol 5 (Salon)	Murs et cloisons	Enduit plâtre	P5 - S3 - S5 - S9 - S12	Sondage et extension de la zone homogène du prélèvement P5	Porteur pièces sèches	002OY000 051 n°5 - 1 - 002OY000 051 n°5 - 2	P5 Phase 2	Matériau dur de type mortier, béton, chape (gris)	Négatif	Négatif sur analyse



Grille de résultats du repérage des MPCA pour la catégorie : Parois verticales intérieures et enduits

Plan	Localisation	Composant	Partie composant	Descriptif de l'action menée				Laboratoire			Conclusion
				Réf action	Observation	Précision loc.	Ref photo	Ref Prél.	Descriptif	Résultat	
logement 44	Vol 7 (Dégagement)	Porte d'entrée	Joint	P6	Réalisation d'un prélèvement	souple noir	002OY000 051 n°6 - 1 - 002OY000 051 n°6 - 2	P6	Matériau souple de type joint (noir)	Négatif	Négatif sur analyse
logement 44	Vol 7 (Dégagement)	Cloisons légères ou préfabriquées	Jonction entre panneaux préfabriqués	P7	Réalisation d'un prélèvement	doublages pièces sèches	002OY000 051 n°7 - 1 - 002OY000 051 n°7 - 2	P7 Phase 1	Matériau de type peinture (beige) ; matériau souple fibreux de type papier, carton (marron) ; matériau semi-dur de type enduit (plâtreux) (blanc)	Négatif	Négatif sur analyse
logement 44	Vol 7 (Dégagement)	Cloisons légères ou préfabriquées	Jonction entre panneaux préfabriqués	P7	Réalisation d'un prélèvement	doublages pièces sèches	002OY000 051 n°7 - 1 - 002OY000 051 n°7 - 2	P7 Phase 2	Matériau semi-dur de type enduit (plâtreux) (blanc)	Négatif	Négatif sur analyse
logement 44	Vol 7 (Dégagement)	Murs et cloisons	Enduit plâtre	P8	Réalisation d'un prélèvement	cloisons pièces sèches	002OY000 051 n°8 - 1 - 002OY000 051 n°8 - 2	P8 Phase 1	Matériau de type peinture (blanc) ; matériau semi-dur de type enduit (plâtreux) (blanc)	Négatif	Négatif sur analyse
logement 44	Vol 7 (Dégagement) - Vol 2 (Chambre 1) - Vol 3 (Chambre 2) - Vol 4 (Chambre 3) - Vol 5 (Salon)	Murs et cloisons	Enduit plâtre	P8 - S7 - S8 - S10 - S11	Sondage et extension de la zone homogène du prélèvement P8	cloisons pièces sèches	002OY000 051 n°8 - 1 - 002OY000 051 n°8 - 2	P8 Phase 1	Matériau de type peinture (blanc) ; matériau semi-dur de type enduit (plâtreux) (blanc)	Négatif	Négatif sur analyse
logement 44	Vol 7 (Dégagement)	Murs et cloisons	Enduit plâtre	P8	Réalisation d'un prélèvement	cloisons pièces sèches	002OY000 051 n°8 - 1 - 002OY000 051 n°8 - 2	P8 Phase 2	Matériau semi-dur de type enduit (plâtreux) (blanc)	Négatif	Négatif sur analyse



Grille de résultats du repérage des MPCA pour la catégorie : Parois verticales intérieures et enduits

Plan	Localisation	Composant	Partie composant	Descriptif de l'action menée				Laboratoire			Conclusion
				Réf action	Observation	Précision loc.	Ref photo	Ref Prél.	Descriptif	Résultat	
logement 44	Vol 7 (Dégagement) - Vol 2 (Chambre 1) - Vol 3 (Chambre 2) - Vol 4 (Chambre 3) - Vol 5 (Salon)	Murs et cloisons	Enduit plâtre	P8 - S7 - S8 - S10 - S11	Sondage et extension de la zone homogène du prélèvement P8	cloisons pièces sèches	002OY000 051 n°8 - 1 - 002OY000 051 n°8 - 2	P8 Phase 2	Matériau semi-dur de type enduit (plâtreux) (blanc)	Négatif	Négatif sur analyse
logement 44	Vol 1 (SDB)	Murs et cloisons	Enduit plâtre	P15	Réalisation d'un prélèvement	cloisons pièces humides	002OY000 051 n°15 - 1 - 002OY000 051 n°15 - 2	P15 Phase 1	Matériau de type peinture (beige) ; matériau semi-dur de type enduit (plâtreux) (blanc)	Négatif	Négatif sur analyse
logement 44	Vol 1 (SDB) - Vol 8 (W.C)	Murs et cloisons	Enduit plâtre	P15 - S17	Sondage et extension de la zone homogène du prélèvement P15	cloisons pièces humides	002OY000 051 n°15 - 1 - 002OY000 051 n°15 - 2	P15 Phase 1	Matériau de type peinture (beige) ; matériau semi-dur de type enduit (plâtreux) (blanc)	Négatif	Négatif sur analyse
logement 44	Vol 1 (SDB)	Murs et cloisons	Enduit plâtre	P15	Réalisation d'un prélèvement	cloisons pièces humides	002OY000 051 n°15 - 1 - 002OY000 051 n°15 - 2	P15 Phase 2	Matériau semi-dur de type enduit (plâtreux) (blanc)	Négatif	Négatif sur analyse
logement 44	Vol 1 (SDB) - Vol 8 (W.C)	Murs et cloisons	Enduit plâtre	P15 - S17	Sondage et extension de la zone homogène du prélèvement P15	cloisons pièces humides	002OY000 051 n°15 - 1 - 002OY000 051 n°15 - 2	P15 Phase 2	Matériau semi-dur de type enduit (plâtreux) (blanc)	Négatif	Négatif sur analyse



Grille de résultats du repérage des MPCA pour la catégorie : Parois verticales intérieures et enduits

Plan	Localisation	Composant	Partie composant	Descriptif de l'action menée				Laboratoire			Conclusion
				Réf action	Observation	Précision loc.	Ref photo	Ref Prél.	Descriptif	Résultat	
logement 44	Vol 4 (Chambre 3)	Menuiseries pvc	Mastic vitrier/ reprise d'étanchéité	I4			I4 - 1				Aucun prélèvement réalisé à la demande du client sur les menuiseries PVC
logement 44	Vol 5 (Salon)	Menuiseries pvc	Mastic vitrier/ reprise d'étanchéité	I4			I4 - 1				Aucun prélèvement réalisé à la demande du client sur les menuiseries PVC
logement 44	Vol 6 (Cuisine)	Menuiseries pvc	Mastic vitrier/ reprise d'étanchéité	I4			I4 - 1				Aucun prélèvement réalisé à la demande du client sur les menuiseries PVC
logement 44	Vol 2 (Chambre 1)	Menuiseries pvc	Mastic vitrier/ reprise d'étanchéité	I4			I4 - 1				Aucun prélèvement réalisé à la demande du client sur les menuiseries PVC
logement 44	Vol 3 (Chambre 2)	Menuiseries pvc	Mastic vitrier/ reprise d'étanchéité	I4			I4 - 1				Aucun prélèvement réalisé à la demande du client sur les menuiseries PVC





Grille de résultats du repérage des MPCA pour la catégorie : Plafond et faux-plafonds

Plan	Localisation	Composant	Partie composant	Descriptif de l'action menée				Laboratoire			Conclusion
				Réf action	Observation	Précision loc.	Ref photo	Ref Prél.	Descriptif	Résultat	
logement 44	Vol 2 (Chambre 1)	Plafonds	Enduit ciment	P16	Réalisation d'un prélèvement	Porteur pièces sèches	002OY000 051 n°16 - 1 - 002OY000 051 n°16 - 2	P16 Phase 1	Matériau de type peinture (blanc) ; matériau semi-dur de type enduit (blanc) ; matériau dur de type mortier, béton, chape (gris)	Négatif	Négatif sur analyse
logement 44	Vol 7 (Dégagement) - Vol 5 (Salon) - Vol 4 (Chambre 3) - Vol 3 (Chambre 2)	Plafonds	Enduit ciment	S18 - S19 - S20 - S21	Sondage et extension de la zone homogène du prélèvement P16	Porteur pièces sèches	002OY000 051 n°16 - 1 - 002OY000 051 n°16 - 2	P16 Phase 1	Matériau de type peinture (blanc) ; matériau semi-dur de type enduit (blanc) ; matériau dur de type mortier, béton, chape (gris)	Négatif	Négatif sur analyse
logement 44	Vol 2 (Chambre 1)	Plafonds	Enduit ciment	P16	Réalisation d'un prélèvement	Porteur pièces sèches	002OY000 051 n°16 - 1 - 002OY000 051 n°16 - 2	P16 Phase 2	Matériau de type peinture (blanc) ; matériau semi-dur de type enduit (blanc)	Négatif	Négatif sur analyse
logement 44	Vol 7 (Dégagement) - Vol 5 (Salon) - Vol 4 (Chambre 3) - Vol 3 (Chambre 2)	Plafonds	Enduit ciment	S18 - S19 - S20 - S21	Sondage et extension de la zone homogène du prélèvement P16	Porteur pièces sèches	002OY000 051 n°16 - 1 - 002OY000 051 n°16 - 2	P16 Phase 2	Matériau de type peinture (blanc) ; matériau semi-dur de type enduit (blanc)	Négatif	Négatif sur analyse
logement 44	Vol 1 (SDB)	Plafonds	Enduit ciment	P17	Réalisation d'un prélèvement	Porteur pièces humides	002OY000 051 n°17 - 1 - 002OY000 051 n°17 - 2	P17 Phase 1	Matériau de type peinture (blanc) ; matériau semi-dur de type enduit (blanc) ; matériau dur de type mortier, béton, chape (gris)	Négatif	Négatif sur analyse



Grille de résultats du repérage des MPCA pour la catégorie : Plafond et faux-plafonds

Plan	Localisation	Composant	Partie composant	Descriptif de l'action menée				Laboratoire			Conclusion
				Réf action	Observation	Précision loc.	Ref photo	Ref Prél.	Descriptif	Résultat	
logement 44	Vol 8 (W.C) - Vol 6 (Cuisine)	Plafonds	Enduit ciment	S22 - S23	Sondage et extension de la zone homogène du prélèvement P17	Porteur pièces humides	002OY000 051 n°17 - 1 - 002OY000 051 n°17 - 2	P17 Phase 1	Matériau de type peinture (blanc) ; matériau semi-dur de type enduit (blanc) ; matériau dur de type mortier, béton, chape (gris)	Négatif	Négatif sur analyse
logement 44	Vol 1 (SDB)	Plafonds	Enduit ciment	P17	Réalisation d'un prélèvement	Porteur pièces humides	002OY000 051 n°17 - 1 - 002OY000 051 n°17 - 2	P17 Phase 2	Matériau de type peinture (blanc) ; matériau semi-dur de type enduit (blanc)	Négatif	Négatif sur analyse
logement 44	Vol 8 (W.C) - Vol 6 (Cuisine)	Plafonds	Enduit ciment	S22 - S23	Sondage et extension de la zone homogène du prélèvement P17	Porteur pièces humides	002OY000 051 n°17 - 1 - 002OY000 051 n°17 - 2	P17 Phase 2	Matériau de type peinture (blanc) ; matériau semi-dur de type enduit (blanc)	Négatif	Négatif sur analyse

Grille de résultats du repérage des MPCA pour la catégorie : Revêtement de mur

Plan	Localisation	Composant	Partie composant	Descriptif de l'action menée				Laboratoire			Conclusion
				Réf action	Observation	Précision loc.	Ref photo	Ref Prél.	Descriptif	Résultat	
logement 44	Vol 6 (Cuisine)	Revêtement de mur	Colles de carrelages (faïences)	P4	Réalisation d'un prélèvement	faience blanche 15*15 + colle beige	002OY000 051 n°4 - 1 - 002OY000 051 n°4 - 2	P4	Matériau de type peinture (blanc) ; matériau semi-dur de type enduit (blanc) ; matériau dur de type ciment-colle (beige)	Négatif	Négatif sur analyse
logement 44	Vol 7 (Dégagement)	Revêtement de mur	Colle de carrelage (plinthe)	P9	Réalisation d'un prélèvement	colle grise - plinthes rouges 7*7	002OY000 051 n°9 - 1 - 002OY000 051 n°9 - 2	P9	Matériau semi-dur de type enduit (blanc) ; matériau dur de type ciment-colle (gris)	Positif	Présence sur analyse



Grille de résultats du repérage des MPCA pour la catégorie : Revêtement de mur

Plan	Localisation	Composant	Partie composant	Descriptif de l'action menée				Laboratoire			Conclusion
				Réf action	Observation	Précision loc.	Ref photo	Ref Prél.	Descriptif	Résultat	
logement 44	Vol 7 (Dégagement)	Revêtement de mur	Colle de carrelage (plinthe)	P9	Sondage et extension de la zone homogène du prélèvement P9	colle grise - plinthes rouges 7*7	002OY000 051 n°9 - 1 - 002OY000 051 n°9 - 2	P9	Matériau semi-dur de type enduit (blanc) ; matériau dur de type ciment-colle (gris)	Positif	Présence sur analyse
logement 44	Vol 6 (Cuisine)	Revêtement de mur	Colle de carrelage (plinthe)	S14 (P9)	Sondage et extension de la zone homogène du prélèvement P9	colle grise - plinthes rouges 7*7	002OY000 051 n°9 - 1 - 002OY000 051 n°9 - 2	P9	Matériau semi-dur de type enduit (blanc) ; matériau dur de type ciment-colle (gris)	Positif	Présence sur analyse
logement 44	Vol 1 (SDB)	Revêtement de mur	Colle de carrelage (plinthe)	P12	Réalisation d'un prélèvement	colle grise - plinthes 7*7 jaunes tachetés marrons	002OY000 051 n°12 - 1 - 002OY000 051 n°12 - 2	P12	Matériau dur de type ciment-colle (gris)	Positif	Présence sur analyse
logement 44	Vol 1 (SDB)	Revêtement de mur	Colle de carrelage (plinthe)	P12	Sondage et extension de la zone homogène du prélèvement P12	colle grise - plinthes 7*7 jaunes tachetés marrons	002OY000 051 n°12 - 1 - 002OY000 051 n°12 - 2	P12	Matériau dur de type ciment-colle (gris)	Positif	Présence sur analyse
logement 44	Vol 8 (W.C)	Revêtement de mur	Colle de carrelage (plinthe)	S16 (P12)	Sondage et extension de la zone homogène du prélèvement P12	colle grise - plinthes 7*7 jaunes tachetés marrons	002OY000 051 n°12 - 1 - 002OY000 051 n°12 - 2	P12	Matériau dur de type ciment-colle (gris)	Positif	Présence sur analyse
logement 44	Vol 1 (SDB)	Revêtement de mur	Colle de carrelage (plinthe)	P13	Réalisation d'un prélèvement	colle beige - plinthes beiges 30*7	002OY000 051 n°13 - 1 - 002OY000 051 n°13 - 2	P13 Phase 1	Matériau dur de type ciment-colle (beige)	Négatif	Négatif sur analyse



Grille de résultats du repérage des MPCA pour la catégorie : Revêtement de mur

Plan	Localisation	Composant	Partie composant	Descriptif de l'action menée				Laboratoire			Conclusion
				Réf action	Observation	Précision loc.	Ref photo	Ref Prél.	Descriptif	Résultat	
logement 44	Vol 1 (SDB)	Revêtement de mur	Colle de carrelage (plinthe)	P13	Réalisation d'un prélèvement	colle beige - plinthes beiges 30*7	002OY000 051 n°13 - 1 - 002OY000 051 n°13 - 2	P13 Phase 2	Matériau dur de type ciment-colle (beige) ; matériau semi-dur (vert) (clair)	Négatif	Négatif sur analyse
logement 44	Vol 1 (SDB)	Revêtement de mur	Colles de carrelages (faïences)	P20	Réalisation d'un prélèvement	faïence blanche 15*15 + colle beige	002OY000 051 n°20 - 1 - 002OY000 051 n°20 - 2	P20	Matériau dur de type ciment-colle (beige) ; matériau de type peinture (beige) ; matériau semi-dur (blanc)	Négatif	Négatif sur analyse
logement 44	Vol 1 (SDB)	Revêtement de mur	Colles de carrelages (faïences)	P20	Sondage et extension de la zone homogène du prélèvement P20	faïence blanche 15*15 + colle beige	002OY000 051 n°20 - 1 - 002OY000 051 n°20 - 2	P20	Matériau dur de type ciment-colle (beige) ; matériau de type peinture (beige) ; matériau semi-dur (blanc)	Négatif	Négatif sur analyse

Grille de résultats du repérage des MPCA pour la catégorie : Revêtement de sol

Plan	Localisation	Composant	Partie composant	Descriptif de l'action menée				Laboratoire			Conclusion
				Réf action	Observation	Précision loc.	Ref photo	Ref Prél.	Descriptif	Résultat	
logement 44	Vol 6 (Cuisine)	Revêtement de sol	Colles de carrelage	P3	Réalisation d'un prélèvement	grise des carreaux rouges 4*4	002OY000 051 n°3 - 1 - 002OY000 051 n°3 - 2	P3	Matériau dur de type ciment-colle (gris) ; matériau dur (marron) (foncé)	Négatif	Négatif sur analyse
logement 44	Vol 7 (Dégagement)	Revêtement de sol	Colles de carrelage	P10	Réalisation d'un prélèvement	grise des carreaux 4*4 beiges tachetés gris + carreaux rouge	002OY000 051 n°10 - 1 - 002OY000 051 n°10 - 2	P10	Matériau dur de type carrelage, faïence (beige) ; matériau dur de type ciment-colle (gris) ; matériau dur de type mortier, béton, chape (gris)	Négatif	Négatif sur analyse



Grille de résultats du repérage des MPCA pour la catégorie : Revêtement de sol

Plan	Localisation	Composant	Partie composant	Descriptif de l'action menée				Laboratoire			Conclusion
				Réf action	Observation	Précision loc.	Ref photo	Ref Prél.	Descriptif	Résultat	
logement 44	Vol 1 (SDB)	Revêtement de sol	Colles de carrelage	P11	Réalisation d'un prélèvement	colle grise - carreaux 4*4 jaunes tachetés marrons	002OY000 051 n°11 - 1 - 002OY000 051 n°11 - 2	P11	Matériau dur de type carrelage, faïence (beige) ; matériau dur de type ciment-colle (gris)	Négatif	Négatif sur analyse
logement 44	Vol 8 (W.C)	Revêtement de sol	Colles de carrelage	S15	Sondage et extension de la zone homogène du prélèvement P11	colle grise - carreaux 4*4 jaunes tachetés marrons	002OY000 051 n°11 - 1 - 002OY000 051 n°11 - 2	P11	Matériau dur de type carrelage, faïence (beige) ; matériau dur de type ciment-colle (gris)	Négatif	Négatif sur analyse
logement 44	Vol 5 (Salon)	Revêtement de sol	Ragréage	P18	Réalisation d'un prélèvement	gris d'origine	002OY000 051 n°18 - 1 - 002OY000 051 n°18 - 2	P18	Matériau dur de type mortier, béton, chape (gris)	Négatif	Négatif sur analyse
logement 44	Vol 4 (Chambre 3) - Vol 3 (Chambre 2) - Vol 2 (Chambre 1)	Revêtement de sol	Ragréage	S24 - S25 - S26	Sondage et extension de la zone homogène du prélèvement P18	gris d'origine	002OY000 051 n°18 - 1 - 002OY000 051 n°18 - 2	P18	Matériau dur de type mortier, béton, chape (gris)	Négatif	Négatif sur analyse
logement 44	Vol 5 (Salon)	Revêtement de sol	Colles de revêtement de sol	P19	Réalisation d'un prélèvement	noire rigide d'origine - au-dessus ragréage d'origine	002OY000 051 n°19 - 1 - 002OY000 051 n°19 - 2	P19	Matériau semi-dur de type enduit (blanc) ; matériau semi-dur (gris) ; matériau de ype colle bitumineux (noir)	Positif	Présence sur analyse



Grille de résultats du repérage des MPCA pour la catégorie : Revêtement de sol

Plan	Localisation	Composant	Partie composant	Descriptif de l'action menée				Laboratoire			Conclusion
				Réf action	Observation	Précision loc.	Ref photo	Ref Prél.	Descriptif	Résultat	
logement 44	Vol 4 (Chambre 3)	Revêtement de sol	Colles de revêtement de sol	S27 (P19)	Sondage et extension de la zone homogène du prélèvement P19	noire rigide d'origine - au-dessus ragréage d'origine	002OY000 051 n°19 - 1 - 002OY000 051 n°19 - 2	P19	Matériau semi-dur de type enduit (blanc) ; matériau semi-dur (gris) ; matériau de ype colle bitumineux (noir)	Positif	Présence sur analyse
logement 44	Vol 3 (Chambre 2)	Revêtement de sol	Colles de revêtement de sol	S28 (P19)	Sondage et extension de la zone homogène du prélèvement P19	noire rigide d'origine - au-dessus ragréage d'origine	002OY000 051 n°19 - 1 - 002OY000 051 n°19 - 2	P19	Matériau semi-dur de type enduit (blanc) ; matériau semi-dur (gris) ; matériau de ype colle bitumineux (noir)	Positif	Présence sur analyse
logement 44	Vol 2 (Chambre 1)	Revêtement de sol	Colles de revêtement de sol	S29 (P19)	Sondage et extension de la zone homogène du prélèvement P19	noire rigide d'origine - au-dessus ragréage d'origine	002OY000 051 n°19 - 1 - 002OY000 051 n°19 - 2	P19	Matériau semi-dur de type enduit (blanc) ; matériau semi-dur (gris) ; matériau de ype colle bitumineux (noir)	Positif	Présence sur analyse
logement 44	Vol 5 (Salon)	Revêtement de sol	Ragréage	I2	gris non d'origine	au-dessus de la colle noire + ragréage d'origine	I2 - 1				Aucun prélèvement réalisé à la demande du client sur les revêtements de sols non d'origines.
logement 44	Vol 4 (Chambre 3)	Revêtement de sol	Ragréage	I2	gris non d'origine	au-dessus de la colle noire + ragréage d'origine	I2 - 1				Aucun prélèvement réalisé à la demande du client sur les revêtements de sols non d'origines.



Grille de résultats du repérage des MPCA pour la catégorie : Revêtement de sol

Plan	Localisation	Composant	Partie composant	Descriptif de l'action menée				Laboratoire			Conclusion
				Réf action	Observation	Précision loc.	Ref photo	Ref Prél.	Descriptif	Résultat	
logement 44	Vol 3 (Chambre 2)	Revêtement de sol	Ragréage	I2	gris non d'origine	au-dessus de la colle noire + ragréage d'origine	I2 - 1				Aucun prélèvement réalisé à la demande du client sur les revêtements de sols non d'origines.
logement 44	Vol 2 (Chambre 1)	Revêtement de sol	Ragréage	I2	gris non d'origine	au-dessus de la colle noire + ragréage d'origine	I2 - 1				Aucun prélèvement réalisé à la demande du client sur les revêtements de sols non d'origines.
logement 44	Vol 5 (Salon)	Revêtement de sol	Lés plastiques avec sous-couche	I3	linoléum imitation parquets + colle jaune	couche supérieure visible	I3 - 1				Aucun prélèvement réalisé à la demande du client sur les revêtements de sols non d'origines.
logement 44	Vol 4 (Chambre 3)	Revêtement de sol	Lés plastiques avec sous-couche	I3	linoléum imitation parquets + colle jaune	couche supérieure visible	I3 - 1				Aucun prélèvement réalisé à la demande du client sur les revêtements de sols non d'origines.







Grille de résultats du repérage des MPCA pour la catégorie : Revêtement de sol

Plan	Localisation	Composant	Partie composant	Descriptif de l'action menée				Laboratoire			Conclusion
				Réf action	Observation	Précision loc.	Ref photo	Ref Prél.	Descriptif	Résultat	
logement 44	Vol 3 (Chambre 2)	Revêtement de sol	Lés plastiques avec sous-couche	I3	linoléum imitation parquets + colle jaune	couche supérieure visible	I3 - 1				Aucun prélèvement réalisé à la demande du client sur les revêtements de sols non d'origines.
logement 44	Vol 2 (Chambre 1)	Revêtement de sol	Lés plastiques avec sous-couche	I3	linoléum imitation parquets + colle jaune	couche supérieure visible	I3 - 1				Aucun prélèvement réalisé à la demande du client sur les revêtements de sols non d'origines.





## ANNEXE : Plans de repérage des MPCA

Ref.	Plans	Titre du plan
 logement 44	logement 44	logement 44 - Plan de repérage - Actions menées
 logement 44	logement 44	logement 44 - Plan de Prélèvements
 logement 44	logement 44	logement 44 - MPCA Revêtement de sol
 logement 44	logement 44	logement 44 - MPCA Revêtement de mur



# LOGEMENT 44 - PLAN DE REPÉRAGE - ACTIONS MENÉES

Référence:  
002OY000051

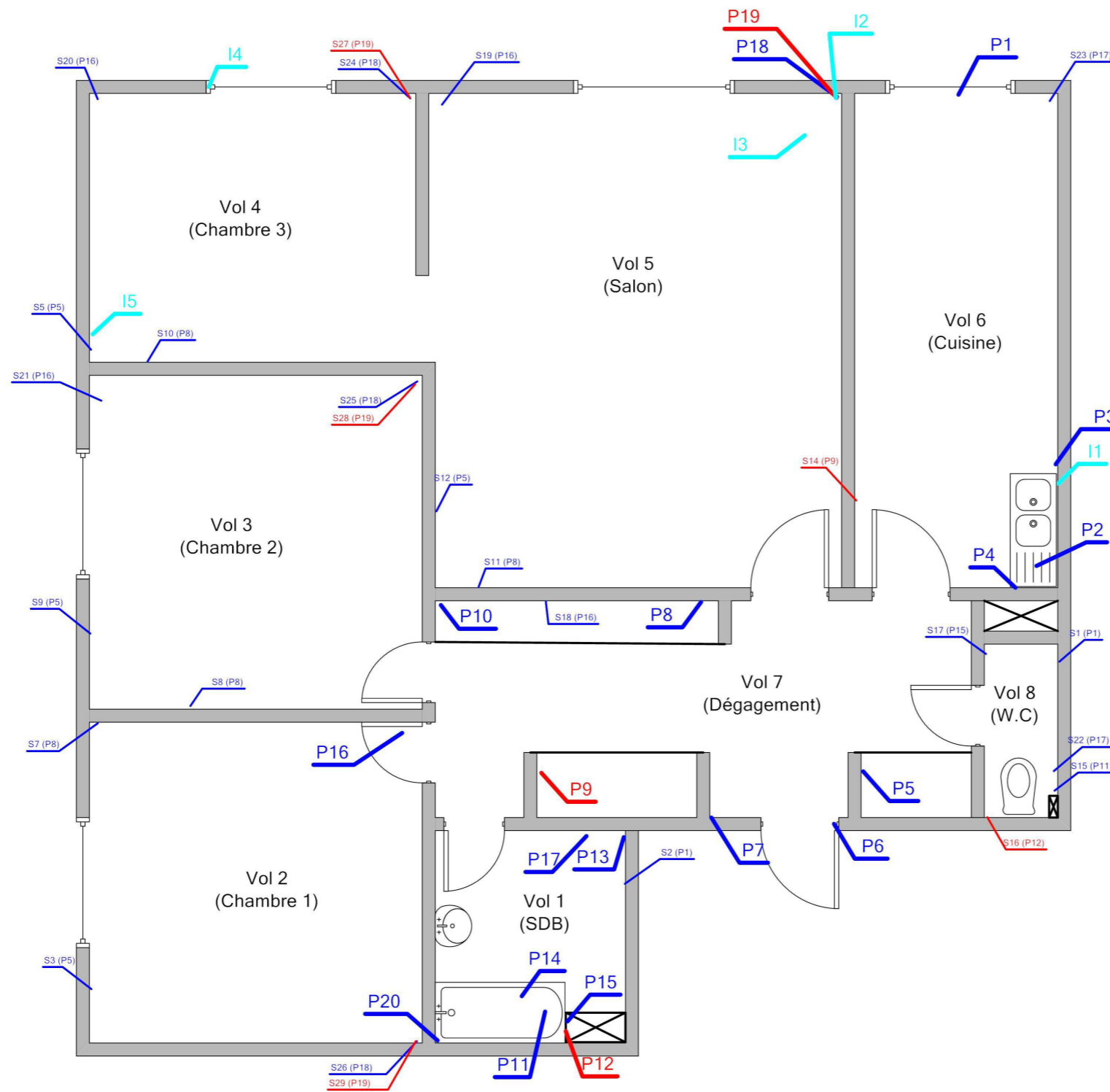

## Légende

	Localisation d'un prélèvement positif
	Localisation d'un prélèvement
	Localisation d'une impossibilité technique
	Localisation d'un sondage négatif
	Localisation d'un sondage positif



**Adresse du bien**  
12 RUE NOËL - RES DU LOUVRE  
53200 CHATEAU GONTIER

**Désignation**  
Appartement n° 44 de type 4 situé au 01 er étage

**Date intervention**  
27/07/2016

**Technicien intervenant**  
GARDENAT Ludovic

### LOGEMENT 44 - PLAN DE PRÉLÈVEMENTS

Référence:  
002OY000051

Légende

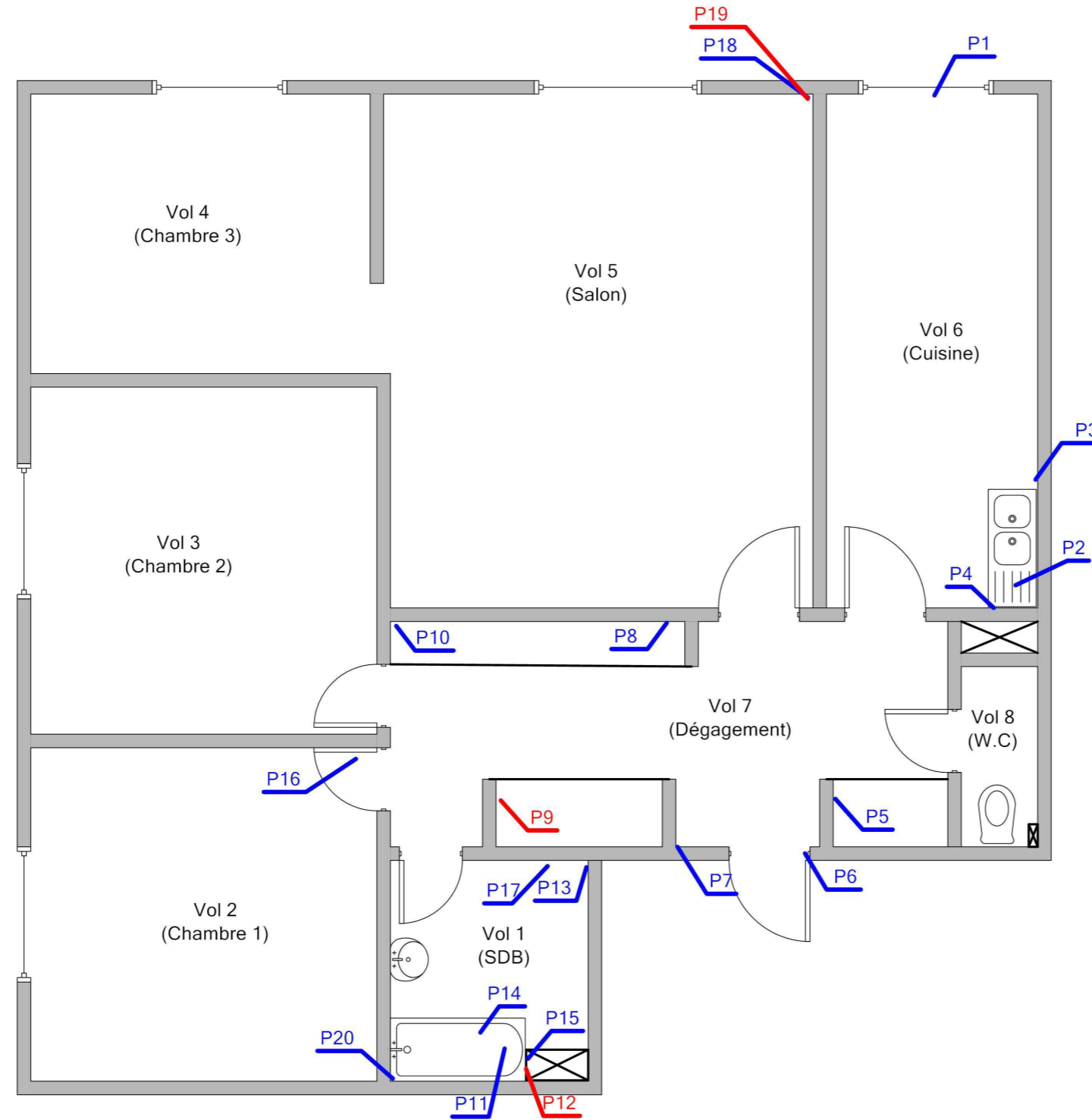

Adresse du bien

12 RUE NOEL - RES DU LOUVRE  
53200 CHATEAU GONTIER

Désignation

Appartement n° 44 de type 4 situé au 01 er étage

Date intervention

27/07/2016

Technicien intervenant

GARDENAT Ludovic

# LOGEMENT 44 - MPCA REVÊTEMENT DE SOL

Référence:  
002OY000051

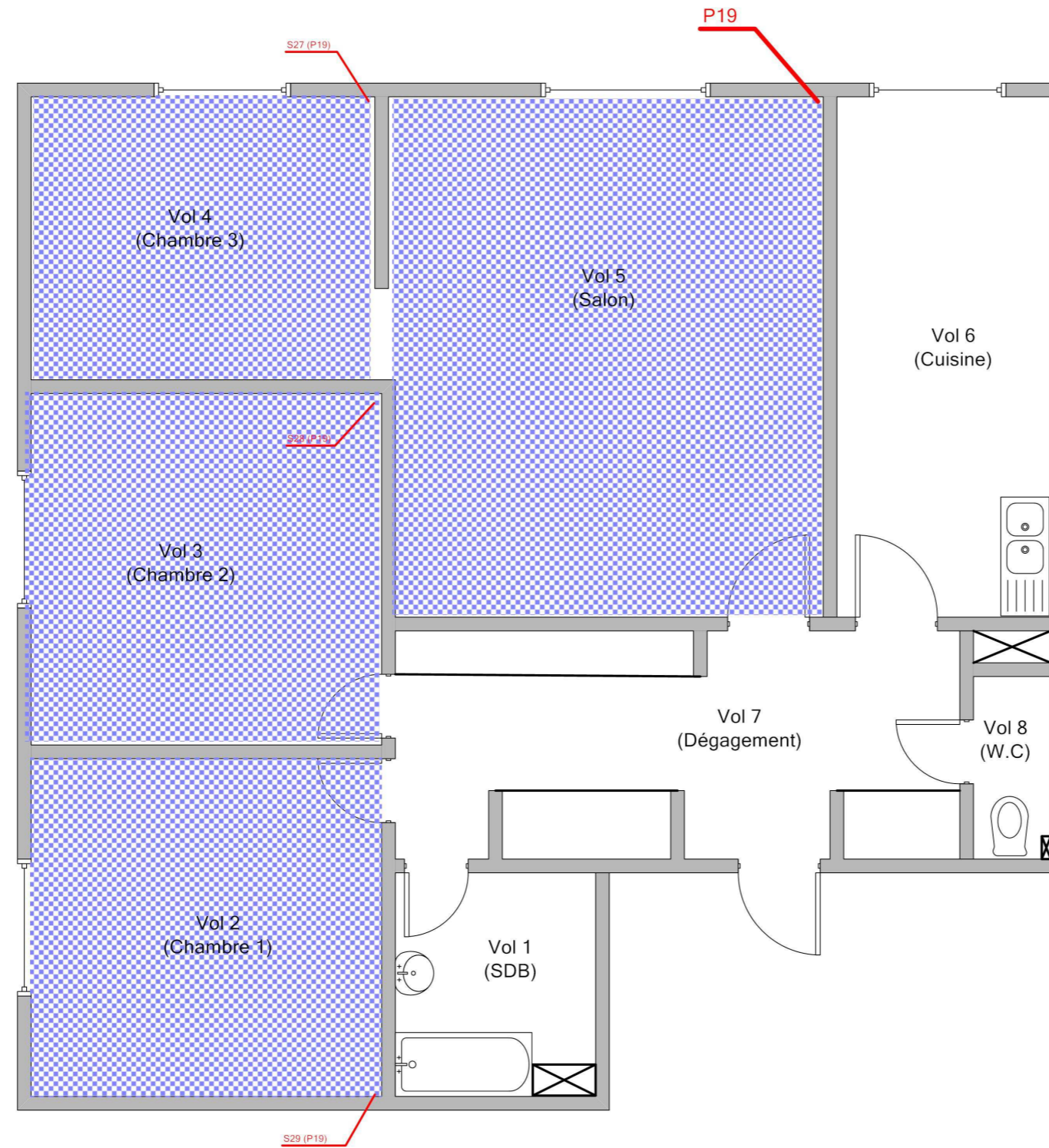

## Légende

 P19 : Colle noire de revêtement de sol



**Adresse du bien**  
12 RUE NOËL - RES DU LOUVRE  
53200 CHATEAU GONTIER

**Désignation**  
Appartement n° 44 de type 4 situé au 01 er étage



**Date intervention**  
27/07/2016

**Technicien intervenant**  
GARDENAT Ludovic

# LOGEMENT 44 - MPCA REVÊTEMENT DE MUR

Référence:  
002OY000051

## Légende

	P9 : Colle de carrelage (plinthe) rouges 7*7
	P12 : Colle de carrelage (plinthe) beiges 7*7

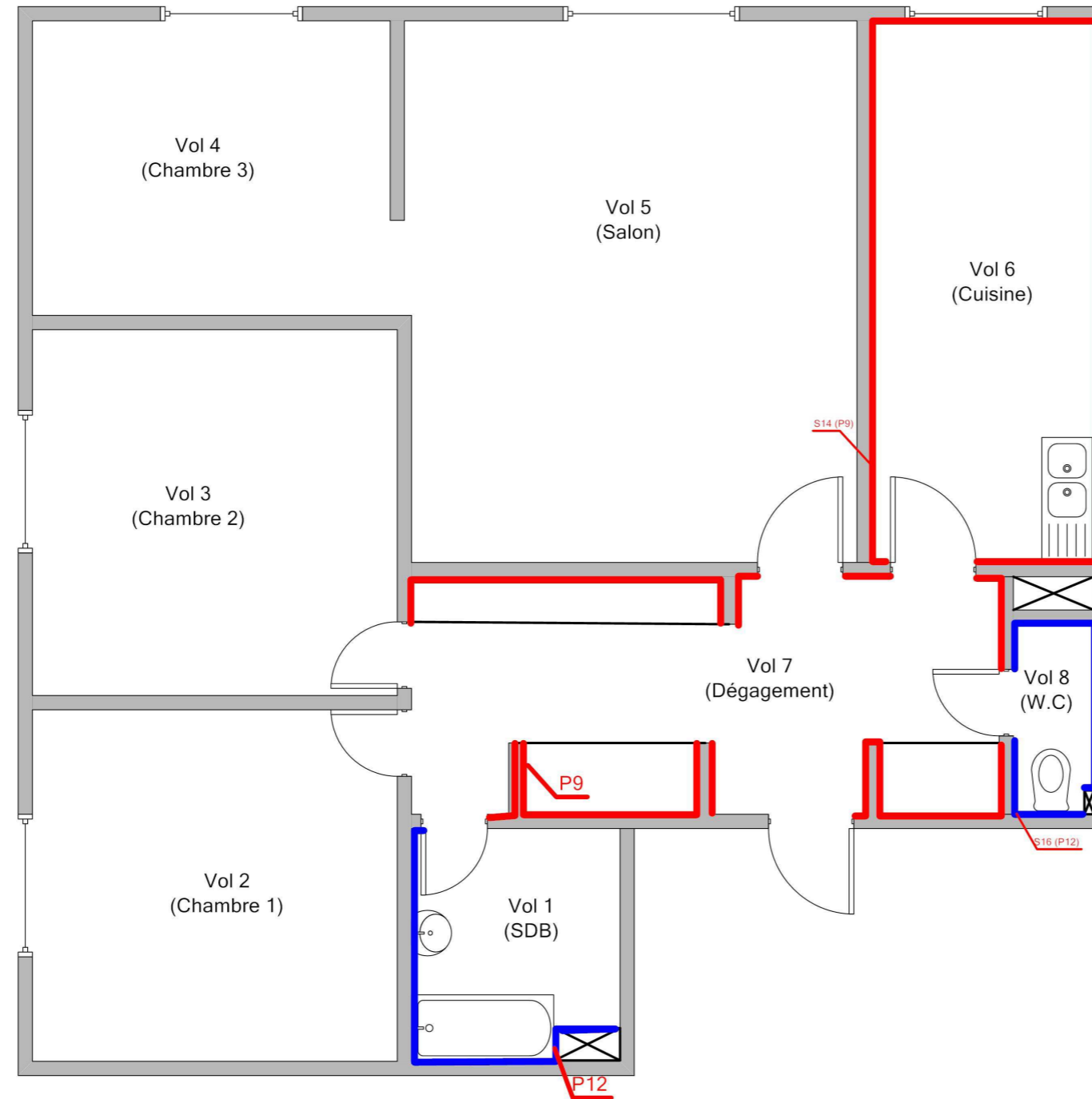

**Adresse du bien**  
12 RUE NOËL - RES DU LOUVRE  
53200 CHATEAU GONTIER

**Désignation**  
Appartement n° 44 de type 4 situé au 01 er étage

**Date intervention**  
27/07/2016

**Technicien intervenant**  
GARDENAT Ludovic

## ANNEXE : Reportage photographique

 Photos représentant des matériaux et produits contenant de l'amiante

Référence	Localisation	Action
002OY000051 n°1 - 1 (P1)	logement 44 - Vol 6 (Cuisine)	Prélevement négatif
002OY000051 n°1 - 2 (P1)	logement 44 - Vol 6 (Cuisine)	Prélevement négatif
002OY000051 n°2 - 1 (P2)	logement 44 - Vol 6 (Cuisine)	Prélevement négatif
002OY000051 n°2 - 2 (P2)	logement 44 - Vol 6 (Cuisine)	Prélevement négatif
002OY000051 n°3 - 1 (P3)	logement 44 - Vol 6 (Cuisine)	Prélevement négatif
002OY000051 n°3 - 2 (P3)	logement 44 - Vol 6 (Cuisine)	Prélevement négatif
	logement 44 - Vol 6 (Cuisine)	I1
	logement 44 - Vol 6 (Cuisine)	I1
002OY000051 n°4 - 1 (P4)	logement 44 - Vol 6 (Cuisine)	Prélevement négatif
002OY000051 n°4 - 2 (P4)	logement 44 - Vol 6 (Cuisine)	Prélevement négatif
002OY000051 n°5 - 1 (P5)	logement 44 - Vol 7 (Dégagement)	Prélevement négatif
002OY000051 n°5 - 2 (P5)	logement 44 - Vol 7 (Dégagement)	Prélevement négatif
002OY000051 n°6 - 1 (P6)	logement 44 - Vol 7 (Dégagement)	Prélevement négatif
002OY000051 n°6 - 2 (P6)	logement 44 - Vol 7 (Dégagement)	Prélevement négatif
002OY000051 n°7 - 1 (P7)	logement 44 - Vol 7 (Dégagement)	Prélevement négatif
002OY000051 n°7 - 2 (P7)	logement 44 - Vol 7 (Dégagement)	Prélevement négatif
002OY000051 n°8 - 1 (P8)	logement 44 - Vol 7 (Dégagement)	Prélevement négatif
002OY000051 n°8 - 2 (P8)	logement 44 - Vol 7 (Dégagement)	Prélevement négatif
<b>002OY000051 n°9 - 1 (P9)</b>	<b>logement 44 - Vol 7 (Dégagement)</b>	<b>Prélevement positif</b>
<b>002OY000051 n°9 - 2 (P9)</b>	<b>logement 44 - Vol 7 (Dégagement)</b>	<b>Prélevement positif</b>
002OY000051 n°10 - 1 (P10)	logement 44 - Vol 7 (Dégagement)	Prélevement négatif
002OY000051 n°10 - 2 (P10)	logement 44 - Vol 7 (Dégagement)	Prélevement négatif
002OY000051 n°11 - 1 (P11)	logement 44 - Vol 1 (SDB)	Prélevement négatif
002OY000051 n°11 - 2 (P11)	logement 44 - Vol 1 (SDB)	Prélevement négatif
<b>002OY000051 n°12 - 1 (P12)</b>	<b>logement 44 - Vol 1 (SDB)</b>	<b>Prélevement positif</b>
<b>002OY000051 n°12 - 2 (P12)</b>	<b>logement 44 - Vol 1 (SDB)</b>	<b>Prélevement positif</b>
002OY000051 n°13 - 1 (P13)	logement 44 - Vol 1 (SDB)	Prélevement négatif
002OY000051 n°13 - 2 (P13)	logement 44 - Vol 1 (SDB)	Prélevement négatif
002OY000051 n°14 - 1 (P14)	logement 44 - Vol 1 (SDB)	Prélevement négatif
002OY000051 n°14 - 2 (P14)	logement 44 - Vol 1 (SDB)	Prélevement négatif
002OY000051 n°15 - 1 (P15)	logement 44 - Vol 1 (SDB)	Prélevement négatif



Référence	Localisation	Action
002OY000051 n°15 - 2 (P15)	logement 44 - Vol 1 (SDB)	Prélevement négatif
002OY000051 n°16 - 1 (P16)	logement 44 - Vol 2 (Chambre 1)	Prélevement négatif
002OY000051 n°16 - 2 (P16)	logement 44 - Vol 2 (Chambre 1)	Prélevement négatif
002OY000051 n°17 - 1 (P17)	logement 44 - Vol 1 (SDB)	Prélevement négatif
002OY000051 n°17 - 2 (P17)	logement 44 - Vol 1 (SDB)	Prélevement négatif
002OY000051 n°20 - 1 (P20)	logement 44 - Vol 1 (SDB)	Prélevement négatif
002OY000051 n°20 - 2 (P20)	logement 44 - Vol 1 (SDB)	Prélevement négatif
002OY000051 n°18 - 1 (P18)	logement 44 - Vol 5 (Salon)	Prélevement négatif
002OY000051 n°18 - 2 (P18)	logement 44 - Vol 5 (Salon)	Prélevement négatif
002OY000051 n°19 - 1 (P19)	logement 44 - Vol 5 (Salon)	Prélevement positif
002OY000051 n°19 - 2 (P19)	logement 44 - Vol 5 (Salon)	Prélevement positif
	logement 44 - Vol 5 (Salon)	I2
	logement 44 - Vol 5 (Salon)	I3
	logement 44 - Vol 4 (Chambre 3)	I4
	logement 44 - Vol 2 (Chambre 1)	I5



002OY000051 n°1 - 1 (P1)



002OY000051 n°1 - 2 (P1)



002OY000051 n°2 - 1 (P2)



002OY000051 n°2 - 2 (P2)



002OY000051 n°3 - 1 (P3)



002OY000051 n°3 - 2 (P3)





I1 - 1



I1 - 2



002OY000051 n°4 - 1 (P4)



002OY000051 n°4 - 2 (P4)



002OY000051 n°5 - 1 (P5)

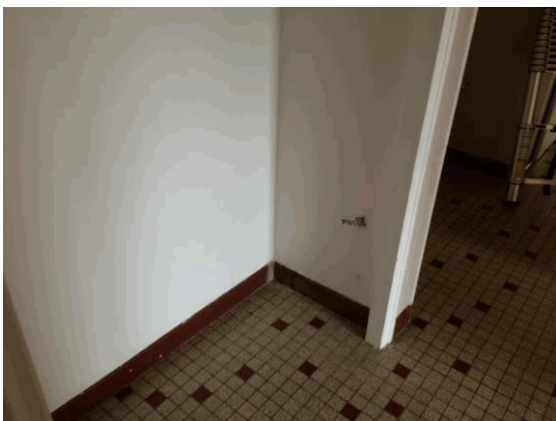

002OY000051 n°5 - 2 (P5)



002OY000051 n°6 - 1 (P6)



002OY000051 n°6 - 2 (P6)



002OY000051 n°7 - 1 (P7)



002OY000051 n°7 - 2 (P7)



002OY000051 n°8 - 1 (P8)



002OY000051 n°8 - 2 (P8)



002OY000051 n°9 - 1 (P9)



002OY000051 n°9 - 2 (P9)



002OY000051 n°10 - 1 (P10)



002OY000051 n°10 - 2 (P10)



002OY000051 n°11 - 1 (P11)



002OY000051 n°11 - 2 (P11)



002OY000051 n°12 - 1 (P12)



002OY000051 n°12 - 2 (P12)



002OY000051 n°13 - 1 (P13)



002OY000051 n°13 - 2 (P13)



002OY000051 n°14 - 1 (P14)



002OY000051 n°14 - 2 (P14)



002OY000051 n°15 - 1 (P15)



002OY000051 n°15 - 2 (P15)



002OY000051 n°16 - 1 (P16)



002OY000051 n°16 - 2 (P16)



002OY000051 n°17 - 1 (P17)



002OY000051 n°17 - 2 (P17)

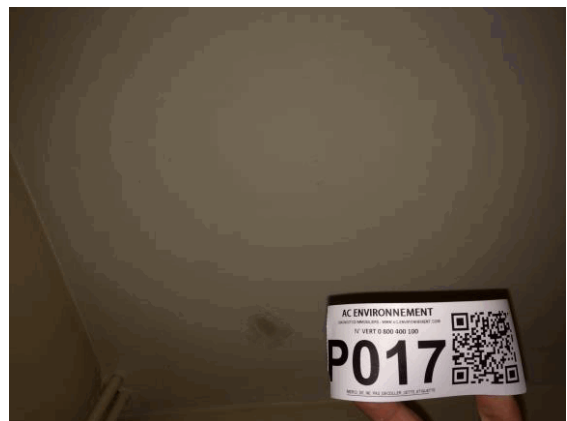

002OY000051 n°20 - 1 (P20)



002OY000051 n°20 - 2 (P20)



002OY000051 n°18 - 1 (P18)



002OY000051 n°18 - 2 (P18)



002OY000051 n°19 - 1 (P19)



002OY000051 n°19 - 2 (P19)



I2 - 1



I3 - 1



I4 - 1



I5 - 1



## ANNEXE : Récapitulatif des prélèvements et analyses

Prélèvements en rouge = Positif

Référence	Categorie	Composant	Matériau	Localisation	Observation
P1 Phase 1	Parois verticales intérieures et enduits	Murs et cloisons	Matériau de type peinture (blanc) (beige) ; matériau (blanc) (beige) ; matériau (blanc) - Porteur pièces humides -	logement 44 - Vol 6 (Cuisine)	
P1 Phase 2	Parois verticales intérieures et enduits	Murs et cloisons	Matériau dur de type mortier, béton, chape (gris) - Porteur pièces humides -	logement 44 - Vol 6 (Cuisine)	
P2	Equipements divers et accessoires	Evier	Matériau (polymérisé) (transparent) ; matériau souple bitumineux (noir) - noir -	logement 44 - Vol 6 (Cuisine)	
P3	Revêtement de sol	Revêtement de sol	Matériau dur de type ciment-colle (gris) ; matériau dur (marron) (foncé) - grise des carreaux rouges 4*4 -	logement 44 - Vol 6 (Cuisine)	
P4	Revêtement de mur	Revêtement de mur	Matériau de type peinture (blanc) ; matériau semi-dur de type enduit (blanc) ; matériau dur de type ciment-colle (beige) - faïence blanche 15*15 + colle beige -	logement 44 - Vol 6 (Cuisine)	
P5 Phase 1	Parois verticales intérieures et enduits	Murs et cloisons	Matériau de type peinture (blanc) ; matériau semi-dur de type enduit (beige) ; matériau dur de type mortier, béton, chape (gris) - Porteur pièces sèches -	logement 44 - Vol 7 (Dégagement)	
P5 Phase 2	Parois verticales intérieures et enduits	Murs et cloisons	Matériau dur de type mortier, béton, chape (gris) - Porteur pièces sèches -	logement 44 - Vol 7 (Dégagement)	
P6	Parois verticales intérieures et enduits	Porte d'entrée	Matériau souple de type joint (noir) - souple noir -	logement 44 - Vol 7 (Dégagement)	
P7 Phase 1	Parois verticales intérieures et enduits	Cloisons légères ou préfabriquées	Matériau de type peinture (beige) ; matériau souple fibreux de type papier, carton (marron) ; matériau semi-dur de type enduit (plâtreux) (blanc) - doublages pièces sèches -	logement 44 - Vol 7 (Dégagement)	
P7 Phase 2	Parois verticales intérieures et enduits	Cloisons légères ou préfabriquées	Matériau semi-dur de type enduit (plâtreux) (blanc) - doublages pièces sèches -	logement 44 - Vol 7 (Dégagement)	
P8 Phase 1	Parois verticales intérieures et enduits	Murs et cloisons	Matériau de type peinture (blanc) ; matériau semi-dur de type enduit (plâtreux) (blanc) - cloisons pièces sèches -	logement 44 - Vol 7 (Dégagement)	
P8 Phase 2	Parois verticales intérieures et enduits	Murs et cloisons	Matériau semi-dur de type enduit (plâtreux) (blanc) - cloisons pièces sèches -	logement 44 - Vol 7 (Dégagement)	





P9	Revêtement de mur	Revêtement de mur	Matériau semi-dur de type enduit (blanc) ; matériau dur de type ciment-colle (gris) - colle grise - plinthes rouges 7*7 -	logement 44 - Vol 7 (Dégagement)	
P10	Revêtement de sol	Revêtement de sol	Matériau dur de type carrelage, faïence (beige) ; matériau dur de type ciment-colle (gris) ; matériau dur de type mortier, béton, chape (gris) - grise des carreaux 4*4 beiges tachetés gris + carreaux rouge -	logement 44 - Vol 7 (Dégagement)	
P11	Revêtement de sol	Revêtement de sol	Matériau dur de type carrelage, faïence (beige) ; matériau dur de type ciment-colle (gris) - colle grise - carreaux 4*4 jaunes tachetés marrons -	logement 44 - Vol 1 (SDB)	
P12	Revêtement de mur	Revêtement de mur	Matériau dur de type ciment-colle (gris) - colle grise - plinthes 7*7 jaunes tachetés marrons -	logement 44 - Vol 1 (SDB)	
P13 Phase 1	Revêtement de mur	Revêtement de mur	Matériau dur de type ciment-colle (beige) - colle beige - plinthes beiges 30*7 -	logement 44 - Vol 1 (SDB)	
P13 Phase 2	Revêtement de mur	Revêtement de mur	Matériau dur de type ciment-colle (beige) ; matériau semi-dur (vert) (clair) - colle beige - plinthes beiges 30*7 -	logement 44 - Vol 1 (SDB)	
P14	Equipements divers et accessoires	pieds de Baignoire	Matériau dur de type mortier, béton, chape (gris) - gris de scellement -	logement 44 - Vol 1 (SDB)	
P15 Phase 1	Parois verticales intérieures et enduits	Murs et cloisons	Matériau de type peinture (beige) ; matériau semi-dur de type enduit (plâtreux) (blanc) - cloisons pièces humides -	logement 44 - Vol 1 (SDB)	
P15 Phase 2	Parois verticales intérieures et enduits	Murs et cloisons	Matériau semi-dur de type enduit (plâtreux) (blanc) - cloisons pièces humides -	logement 44 - Vol 1 (SDB)	
P16 Phase 1	Plafond et faux-plafonds	Plafonds	Matériau de type peinture (blanc) ; matériau semi-dur de type enduit (blanc) ; matériau dur de type mortier, béton, chape (gris) - Porteur pièces sèches -	logement 44 - Vol 2 (Chambre 1)	
P16 Phase 2	Plafond et faux-plafonds	Plafonds	Matériau de type peinture (blanc) ; matériau semi-dur de type enduit (blanc) - Porteur pièces sèches -	logement 44 - Vol 2 (Chambre 1)	

P17 Phase 1	Plafond et faux-plafonds	Plafonds	Matériau de type peinture (blanc) ; matériau semi-dur de type enduit (blanc) ; matériau dur de type mortier, béton, chape (gris) - Porteur pièces humides -	logement 44 - Vol 1 (SDB)	
P17 Phase 2	Plafond et faux-plafonds	Plafonds	Matériau de type peinture (blanc) ; matériau semi-dur de type enduit (blanc) - Porteur pièces humides -	logement 44 - Vol 1 (SDB)	
P18	Revêtement de sol	Revêtement de sol	Matériau dur de type mortier, béton, chape (gris) - gris d'origine -	logement 44 - Vol 5 (Salon)	
<b>P19</b>	<b>Revêtement de sol</b>	<b>Revêtement de sol</b>	<b>Matériau semi-dur de type enduit (blanc) ; matériau semi-dur (gris) ; matériau de type colle bitumineux (noir) - noire rigide d'origine -</b>	<b>logement 44 - Vol 5 (Salon)</b>	
P20	Revêtement de mur	Revêtement de mur	Matériau dur de type ciment-colle (beige) ; matériau de type peinture (beige) ; matériau semi-dur (blanc) - faïence blanche 15*15 + colle beige -	logement 44 - Vol 1 (SDB)	

AC ENVIRONNEMENT

**Ludovic GARDENAT**

64 Rue Clément Ader

42153 RIORGES

**Numéro de dossier : 16Y022438****Référence de dossier : Commande :0020Y000051****Affaire / Dossier :****O.P.H. MAYENNE HABITAT****site de prelevement 12 RUE NOEL-RES DU LOUVRE - 53200 CHATEAU  
GONTIER****designation/ Appartement n° 44 de type 4 situé au 01 er étage**

Madame, Monsieur,

Veuillez trouver ci-joints les rapports d'analyse relatifs aux échantillons suivants :

- N° 16Y022438-001 - Référence 0020Y000051 n°1 *Parois verticales intérieures et enduits - Murs et cloisons - Enduit plâtre Volume n° 6*, prélevé par vos soins, et sous-traité à Eurofins Environment Testing Polska Sp. z o.o.

- N° 16Y022438-002 - Référence 0020Y000051 n°2 *Equipements divers et accessoires - Evier - Tampon bitumineux Volume n° 6*, prélevé par vos soins, et sous-traité à Eurofins Environment Testing Polska Sp. z o.o.

- N° 16Y022438-003 - Référence 0020Y000051 n°3 *Revêtement de sol - Revêtement de sol - Colles de carrelage Volume n° 6*, prélevé par vos soins, et sous-traité à Eurofins Environment Testing Polska Sp. z o.o.

- N° 16Y022438-004 - Référence 0020Y000051 n°4 *Revêtement de mur - Revêtement de mur - Colles de carrelages (faïences) Volume n° 6*, prélevé par vos soins, et sous-traité à Eurofins Environment Testing Polska Sp. z o.o.

- N° 16Y022438-005 - Référence 0020Y000051 n°5 *Parois verticales intérieures et enduits - Murs et cloisons - Enduit plâtre Volume n° 7*, prélevé par vos soins, et sous-traité à Eurofins Environment Testing Polska Sp. z o.o.
  
- N° 16Y022438-006 - Référence 0020Y000051 n°6 *Parois verticales intérieures et enduits - Porte d'entrée - Joint Volume n° 7*, prélevé par vos soins, et sous-traité à Eurofins Environment Testing Polska Sp. z o.o.
  
- N° 16Y022438-007 - Référence 0020Y000051 n°7 *Parois verticales intérieures et enduits - Cloisons légères ou préfabriquées - Jonction entre panneaux préfabriqués Volume n° 7*, prélevé par vos soins, et sous-traité à Eurofins Environment Testing Polska Sp. z o.o.
  
- N° 16Y022438-008 - Référence 0020Y000051 n°8 *Parois verticales intérieures et enduits - Murs et cloisons - Enduit plâtre Volume n° 7*, prélevé par vos soins, et sous-traité à Eurofins Environment Testing Polska Sp. z o.o.
  
- N° 16Y022438-009 - Référence 0020Y000051 n°9 *Revêtement de mur - Revêtement de mur - Colle de carrelage (plinthe) Volume n° 7*, prélevé par vos soins, et sous-traité à Eurofins Environment Testing Polska Sp. z o.o.
  
- N° 16Y022438-010 - Référence 0020Y000051 n°10 *Revêtement de sol - Revêtement de sol - Colles de carrelage Volume n° 7*, prélevé par vos soins, et sous-traité à Eurofins Environment Testing Polska Sp. z o.o.
  
- N° 16Y022438-011 - Référence 0020Y000051 n°11 *Revêtement de sol - Revêtement de sol - Colles de carrelage Volume n° 1*, prélevé par vos soins, et sous-traité à Eurofins Environment Testing Polska Sp. z o.o.
  
- N° 16Y022438-012 - Référence 0020Y000051 n°12 *Revêtement de mur - Revêtement de mur - Colle de carrelage (plinthe) Volume n° 1*, prélevé par vos soins, et sous-traité à Eurofins Environment Testing Polska Sp. z o.o.
  
- N° 16Y022438-013 - Référence 0020Y000051 n°13 *Revêtement de mur - Revêtement de mur - Colle de carrelage (plinthe) Volume n° 1*, prélevé par vos soins, et sous-traité à Eurofins Environment Testing Polska Sp. z o.o.

- N° 16Y022438-014 - Référence 0020Y000051 n°14 Equipements divers et accessoires - pieds de Baignoire - enduit ciment Volume n° 1, prélevé par vos soins, et sous-traité à Eurofins Environment Testing Polska Sp. z o.o.
  
- N° 16Y022438-015 - Référence 0020Y000051 n°15 Parois verticales intérieures et enduits - Murs et cloisons - Enduit plâtre Volume n° 1, prélevé par vos soins, et sous-traité à Eurofins Environment Testing Polska Sp. z o.o.
  
- N° 16Y022438-016 - Référence 0020Y000051 n°16 Plafond et faux-plafonds - Plafonds - Enduit ciment Volume n° 2, prélevé par vos soins, et sous-traité à Eurofins Environment Testing Polska Sp. z o.o.
  
- N° 16Y022438-017 - Référence 0020Y000051 n°17 Plafond et faux-plafonds - Plafonds - Enduit ciment Volume n° 1, prélevé par vos soins, et sous-traité à Eurofins Environment Testing Polska Sp. z o.o.
  
- N° 16Y022438-018 - Référence 0020Y000051 n°18 Revêtement de sol - Revêtement de sol - Ragréage Volume n° 5, prélevé par vos soins, et sous-traité à Eurofins Environment Testing Polska Sp. z o.o.
  
- N° 16Y022438-019 - Référence 0020Y000051 n°19 Revêtement de sol - Revêtement de sol - Colles de revêtement de sol Volume n° 5, prélevé par vos soins, et sous-traité à Eurofins Environment Testing Polska Sp. z o.o.
  
- N° 16Y022438-020 - Référence 0020Y000051 n°20 Revêtement de mur - Revêtement de mur - Colles de carrelages (faïences) Volume n° 1, prélevé par vos soins, et sous-traité à Eurofins Environment Testing Polska Sp. z o.o.

Vous souhaitant bonne réception,

Cordialement,

Votre laboratoire Eurofins Analyses pour le Bâtiment Sud-Est

**EUROFINS ANALYSES POUR LE  
 BATIMENT SUD-EST SAS  
 REFERENT SOUS TRAITANT  
 EUROFINS ABSE  
 2 rue Chanoine Ploton  
 42000 SAINT ETIENNE**
**RAPPORT D'ANALYSE D'AMIANTE DANS LES MATERIAUX**

N° de rapport d'analyse : AR-16-RI-001421-01

Version du : 05.08.2016 12:15

Page 1/6

Dossier N° : 16RI001791

Date de réception : 04.08.2016

Référence dossier :

16Y022438 - Commande :0020Y000051Affaire / Dossier :O.P.H. MAYENNE HABITATSsite de prelevement 12 RUE NOEL-RES DU LOUVRE - 53200 CHATEAU GONTIERdesignation/ Appartement n° 44 de type 4 situé au 01 er étage

N° éch.	Référence client	Description visuelle de la couche	Technique utilisée	Préparation		Résultats
				Nb	Type	
001	16Y022438-001 - 0020Y000051 n°1 Parois verticales intérieures et enduits - Murs et cloisons - Enduit plâtre Volume n° 6	Matériau de type peinture (blanc) (beige) ; matériau semi-dur de type enduit (blanc)	<b>MET</b>	1	Calcination et attaque acide (méthode interne de traitement)	Fibres d'amiante non détectées
		Matériau dur de type mortier, béton, chape (gris)	<b>MET</b>	1	Calcination et attaque acide (méthode interne de traitement)	Fibres d'amiante non détectées
002	16Y022438-002 - 0020Y000051 n°2 Equipements divers et accessoires - Evier - Tampon bitumineux Volume n° 6	Matériau (polymérisé) (transparent) ; matériau souple bitumineux (noir)	<b>MET</b>	1	Calcination et attaque acide (méthode interne de traitement)	Fibres d'amiante non détectées
003	16Y022438-003 - 0020Y000051 n°3 Revêtement de sol - Revêtement de sol - Colles de carrelage Volume n° 6	Matériau dur de type ciment-colle (gris) ; matériau dur (marron) (foncé)	<b>MET</b>	1	Calcination et attaque acide (méthode interne de traitement)	Fibres d'amiante non détectées

La reproduction de ce document n'est autorisée que sous sa forme intégrale. Il comporte 6 page(s). Le présent rapport ne concerne que les objets soumis à l'essai. Seules certaines prestations rapportées dans ce document ne sont pas couvertes par l'accréditation. Elles sont identifiées par le symbole \*.

## RAPPORT D'ANALYSE D'AMIANTE DANS LES MATERIAUX

N° de rapport d'analyse : AR-16-RI-001421-01

Version du : 05.08.2016 12:15

Page 2/6

Dossier N° : 16RI001791

Date de réception : 04.08.2016

Référence dossier : 16Y022438 - Commande : 0020Y000051 Affaire / Dossier : O.P.H. MAYENNE HABITATS site de prelevement 12 RUE NOEL-RES DU LOUVRE - 53200 CHATEAU GONTIER designation/ Appartement n° 44 de type 4 situé au 01 er étage

N° éch.	Référence client	Description visuelle de la couche	Technique utilisée	Préparation		Résultats
				Nb	Type	
004	16Y022438-004 - 0020Y000051 n°4 Revêtement de mur - Revêtement de mur - Colles de carrelages (faïences) Volume n° 6	Matériau de type peinture (blanc) ; matériau semi-dur de type enduit (blanc) ; matériau dur de type ciment-colle (beige)	<b>MET</b>	1	Calcination et attaque acide (méthode interne de traitement)	Fibres d'amiante non détectées
005	16Y022438-005 - 0020Y000051 n°5 Parois verticales intérieures et enduits - Murs et cloisons - Enduit plâtre Volume n° 7	Matériau de type peinture (blanc) ; matériau semi-dur de type enduit (beige) ; matériau dur de type mortier, béton, chape (gris)	<b>MET</b>	1	Calcination et attaque acide (méthode interne de traitement)	Fibres d'amiante non détectées
		Matériau dur de type mortier, béton, chape (gris)	<b>MET</b>	1	Calcination et attaque acide (méthode interne de traitement)	Fibres d'amiante non détectées
006	16Y022438-006 - 0020Y000051 n°6 Parois verticales intérieures et enduits - Porte d'entrée - Joint Volume n° 7	Matériau souple de type joint (noir)	<b>MET</b>	1	Calcination et attaque acide (méthode interne de traitement)	Fibres d'amiante non détectées
007	16Y022438-007 - 0020Y000051 n°7 Parois verticales intérieures et enduits - Cloisons légères ou préfabriquées - Jonction entre panneaux préfabriqués Volume n° 7	Matériau de type peinture (beige) ; matériau souple fibreux de type papier, carton (marron) ; matériau semi-dur de type enduit (plâtreux) (blanc)	<b>MET</b>	1	Calcination et attaque acide (méthode interne de traitement)	Fibres d'amiante non détectées
		Matériau semi-dur de type enduit (plâtreux) (blanc)	<b>MET</b>	1	Calcination et attaque acide (méthode interne de traitement)	Fibres d'amiante non détectées

La reproduction de ce document n'est autorisée que sous sa forme intégrale. Il comporte 6 page(s). Le présent rapport ne concerne que les objets soumis à l'essai. Seules certaines prestations rapportées dans ce document ne sont pas couvertes par l'accréditation. Elles sont identifiées par le symbole \*.

## RAPPORT D'ANALYSE D'AMIANTE DANS LES MATERIAUX

N° de rapport d'analyse : AR-16-RI-001421-01

Version du : 05.08.2016 12:15

Page 3/6

Dossier N° : 16RI001791

Date de réception : 04.08.2016

Référence dossier : 16Y022438 - Commande :0020Y000051Affaire / Dossier :O.P.H. MAYENNE HABITATSsite de prelevement 12 RUE NOEL-RES DU LOUVRE - 53200 CHATEAU GONTIERdesignation/ Appartement n° 44 de type 4 situé au 01 er étage

N° éch.	Référence client	Description visuelle de la couche	Technique utilisée	Préparation		Résultats
				Nb	Type	
008	16Y022438-008 - 0020Y000051 n°8 Parois verticales intérieures et enduits - Murs et cloisons - Enduit plâtre Volume n° 7	Matériau de type peinture (blanc) ; matériau semi-dur de type enduit (plâtreux) (blanc)	<b>MET</b>	1	Calcination et attaque acide (méthode interne de traitement)	Fibres d'amiante non détectées
		Matériau semi-dur de type enduit (plâtreux) (blanc)	<b>MET</b>	1	Calcination et attaque acide (méthode interne de traitement)	Fibres d'amiante non détectées
009	16Y022438-009 - 0020Y000051 n°9 Revêtement de mur - Revêtement de mur - Colle de carrelage (plinthe) Volume n° 7	Matériau semi-dur de type enduit (blanc) ; matériau dur de type ciment-colle (gris)	<b>MET</b>	1	Calcination et attaque acide (méthode interne de traitement)	Fibres d'amiante de type chrysotile
010	16Y022438-010 - 0020Y000051 n°10 Revêtement de sol - Revêtement de sol - Colles de carrelage Volume n° 7	Matériau dur de type carrelage, faïence (beige) ; matériau dur de type ciment-colle (gris) ; matériau dur de type mortier, béton, chape (gris)	<b>MET</b>	1	Calcination et attaque acide (méthode interne de traitement)	Fibres d'amiante non détectées
011	16Y022438-011 - 0020Y000051 n°11 Revêtement de sol - Revêtement de sol - Colles de carrelage Volume n° 1	Matériau dur de type carrelage, faïence (beige) ; matériau dur de type ciment-colle (gris)	<b>MET</b>	1	Calcination et attaque acide (méthode interne de traitement)	Fibres d'amiante non détectées
012	16Y022438-012 - 0020Y000051 n°12 Revêtement de mur - Revêtement de mur - Colle de carrelage (plinthe) Volume n° 1	Matériau dur de type ciment-colle (gris)	<b>MET</b>	1	Calcination et attaque acide (méthode interne de traitement)	Fibres d'amiante de type chrysotile

La reproduction de ce document n'est autorisée que sous sa forme intégrale. Il comporte 6 page(s). Le présent rapport ne concerne que les objets soumis à l'essai. Seules certaines prestations rapportées dans ce document ne sont pas couvertes par l'accréditation. Elles sont identifiées par le symbole \*.



## RAPPORT D'ANALYSE D'AMIANTE DANS LES MATERIAUX

N° de rapport d'analyse : AR-16-RI-001421-01

Version du : 05.08.2016 12:15

Page 4/6

Dossier N° : 16RI001791

Date de réception : 04.08.2016

Référence dossier : 16Y022438 - Commande : 0020Y000051 Affaire / Dossier : O.P.H. MAYENNE HABITATS site de prelevement 12 RUE NOEL-RES DU LOUVRE - 53200 CHATEAU GONTIER designation/ Appartement n° 44 de type 4 situé au 01 er étage

N° éch.	Référence client	Description visuelle de la couche	Technique utilisée	Préparation		Résultats
				Nb	Type	
013	16Y022438-013 - 0020Y000051 n°13 Revêtement de mur - Revêtement de mur - Colle de carrelage (plinthe) Volume n° 1	Matériau dur de type ciment-colle (beige)	<b>MET</b>	1	Calcination et attaque acide (méthode interne de traitement)	Fibres d'amiante non détectées
		Matériau dur de type ciment-colle (beige) ; matériau semi-dur (vert) (clair)	<b>MET</b>	1	Calcination et attaque acide (méthode interne de traitement)	Fibres d'amiante non détectées
014	16Y022438-014 - 0020Y000051 n°14 Equipements divers et accessoires - pieds de Baignoire - enduit ciment Volume n° 1	Matériau dur de type mortier, béton, chape (gris)	<b>MET</b>	1	Calcination et attaque acide (méthode interne de traitement)	Fibres d'amiante non détectées
015	16Y022438-015 - 0020Y000051 n°15 Parois verticales intérieures et enduits - Murs et cloisons - Enduit plâtre Volume n° 1	Matériau de type peinture (beige) ; matériau semi-dur de type enduit (plâtreux) (blanc)	<b>MET</b>	1	Calcination et attaque acide (méthode interne de traitement)	Fibres d'amiante non détectées
		Matériau semi-dur de type enduit (plâtreux) (blanc)	<b>MET</b>	1	Calcination et attaque acide (méthode interne de traitement)	Fibres d'amiante non détectées
016	16Y022438-016 - 0020Y000051 n°16 Plafond et faux-plafonds - Plafonds - Enduit ciment Volume n° 2	Matériau de type peinture (blanc) ; matériau semi-dur de type enduit (blanc) ; matériau dur de type mortier, béton, chape (gris)	<b>MET</b>	1	Calcination et attaque acide (méthode interne de traitement)	Fibres d'amiante non détectées
		Matériau de type peinture (blanc) ; matériau semi-dur de type enduit (blanc)	<b>MET</b>	1	Calcination et attaque acide (méthode interne de traitement)	Fibres d'amiante non détectées

La reproduction de ce document n'est autorisée que sous sa forme intégrale. Il comporte 6 page(s). Le présent rapport ne concerne que les objets soumis à l'essai. Seules certaines prestations rapportées dans ce document ne sont pas couvertes par l'accréditation. Elles sont identifiées par le symbole \*.

## RAPPORT D'ANALYSE D'AMIANTE DANS LES MATERIAUX

N° de rapport d'analyse : AR-16-RI-001421-01

Version du : 05.08.2016 12:15

Page 5/6

Dossier N° : 16RI001791

Date de réception : 04.08.2016

Référence dossier : 16Y022438 - Commande : 0020Y000051 Affaire / Dossier : O.P.H. MAYENNE HABITATS site de prelevement 12 RUE NOEL-RES DU LOUVRE - 53200 CHATEAU GONTIER designation/ Appartement n° 44 de type 4 situé au 01 er étage

N° éch.	Référence client	Description visuelle de la couche	Technique utilisée	Préparation		Résultats
				Nb	Type	
017	16Y022438-017 - 0020Y000051 n°17 Plafond et faux-plafonds - Plafonds - Enduit ciment Volume n° 1	Matériau de type peinture (blanc) ; matériau semi-dur de type enduit (blanc) ; matériau dur de type mortier, béton, chape (gris)	MET	1	Calcination et attaque acide (méthode interne de traitement)	Fibres d'amiante non détectées
		Matériau de type peinture (blanc) ; matériau semi-dur de type enduit (blanc)	MET	1	Calcination et attaque acide (méthode interne de traitement)	Fibres d'amiante non détectées
018	16Y022438-018 - 0020Y000051 n°18 Revêtement de sol - Revêtement de sol - Ragréage Volume n° 5	Matériau dur de type mortier, béton, chape (gris)	MET	1	Calcination et attaque acide (méthode interne de traitement)	Fibres d'amiante non détectées
019	16Y022438-019 - 0020Y000051 n°19 Revêtement de sol - Revêtement de sol - Colles de revêtement de sol Volume n° 5	Matériau semi-dur de type enduit (blanc) ; matériau semi-dur (gris) ; matériau de type colle bitumineux (noir)	MET	1	Calcination et attaque acide (méthode interne de traitement)	Fibres d'amiante de type chrysotile
020	16Y022438-020 - 0020Y000051 n°20 Revêtement de mur - Revêtement de mur - Colles de carrelages (faïences) Volume n° 1	Matériau dur de type ciment-colle (beige) ; matériau de type peinture (beige) ; matériau semi-dur (blanc)	MET	1	Calcination et attaque acide (méthode interne de traitement)	Fibres d'amiante non détectées

### **Méthode d'analyse employée pour la recherche qualitative des fibres d'amiante dans les matériaux :**

MET : Détermination Fibres d'amiante. Traitement par calcination et par attaque acide. Détection et identification par Microscopie Electronique à Transmission équipée d'un Analyseur en dispersion d'énergie des rayons X (MET) réalisée à partir de la norme : NF X 43-050: Janvier 1996.

NB 1 : Les informations de traçabilité sont disponibles sur demande

NB 2 : Sauf information contraire sur ce rapport, le laboratoire effectue une analyse couche par couche de l'échantillon transmis par le demandeur. Des composants décrits simultanément dans une même couche n'ont pas pu faire l'objet de prises d'essai séparées pour l'analyse.

NB 3 : Le prélèvement relève de la responsabilité du client.

La reproduction de ce document n'est autorisée que sous sa forme intégrale. Il comporte 6 page(s). Le présent rapport ne concerne que les objets soumis à l'essai. Seules certaines prestations rapportées dans ce document ne sont pas couvertes par l'accréditation. Elles sont identifiées par le symbole \*.

---

**RAPPORT D'ANALYSE D'AMIANTE DANS LES MATERIAUX**

---

N° de rapport d'analyse : AR-16-RI-001421-01

Version du : 05.08.2016 12:15

Page 6/6

Dossier N° : 16RI001791

Date de réception : 04.08.2016

Référence dossier : 16Y022438 - Commande : 0020Y000051Affaire / Dossier : O.P.H. MAYENNE HABITAT site de prelevement 12 RUE NOEL-RES DU LOUVRE - 53200 CHATEAU GONTIER designation/ Appartement n° 44 de type 4 situé au 01 er étage

Validé et approuvé par :

Adrien Paliniewicz  
Team Leader