

Rapport de mission de repérage des matériaux et produits contenant de l'amiante avant travaux

Examen réalisé conformément à l'application du décret n°2011-629 du 3 juin 2011 modifiant le Code du travail relatif à la protection contre les risques sanitaires liés à une exposition à l'amiante dans les immeubles bâtis, à l'arrêté du 26 juin 2013 relatif au repérage des matériaux et produits de la liste C contenant de l'amiante et au contenu du rapport de repérage, à la norme NF 46-020 et ses annexes.

Adresse du bien

Adresse :	14 RUE NOEL - RES DU LOUVRE
CP - Ville :	53200 CHATEAU GONTIER
Référence client :	_00106000010000400034_
Date du repérage :	27/06/2017
Désignation :	Appartement n° 34 de type 3 situé au 01 er étage



Présence d'amiante

Oui

Présence de pièce(s) non visitée(s)

Non

Le présent rapport ne peut être reproduit que dans son intégralité et doit être transmis à toute personne physique ou morale appelée à concevoir ou réaliser les travaux.



Sommaire

Rapport	Annexes
<p>- Renseignements administratifs</p> <ul style="list-style-type: none"> A - Désignation de l'immeuble B - Propriétaire / Donneur d'ordre C - Opérateur de repérage D - Personne autorisant l'émission du rapport E - Pièces visitées <p>- Etude Préalable</p> <ul style="list-style-type: none"> F - Descriptif des travaux envisagés G - Périmètre du bâtiment concerné H - Objectif de la mission I - Document(s) mis à disposition J - Périmètre et programme de repérage K - Motifs de réduction ou d'augmentation du nombre de prélèvements L - Adjonction(s) ou exclusion(s) M - Conditions existantes <p>Conditions de repérage</p> <ul style="list-style-type: none"> N - Modalités de repérage O - Moyens d'investigation <p>Conclusions</p> <ul style="list-style-type: none"> P - Conclusion(s) du présent rapport de repérage Q - Réserves / Commentaires R - Locaux ou partie de locaux non visités <p>Grille de résultats du repérage</p>	<p>Annexe : Mesurage des zones amiantées</p> <p>Annexe : Plans</p> <p>Annexe : Reportage photographique</p> <p>Annexe : Prélèvements et analyses</p>

Renseignements administratifs

A		B	
Designation de l'immeuble		Propriétaire / Donneur d'ordre	
Adresse :	14 RUE NOEL - RES DU LOUVRE 53200 CHATEAU GONTIER	<u>Propriétaire</u> : O.P.H. MAYENNE HABITAT	<u>Donneur d'ordre</u> : O.P.H. MAYENNE HABITAT
Référence client :	_00106000010000400034_	<u>Adresse</u> : 10 RUE AUGUSTE BEUNEUX - CS 62039 53020 LAVAL CEDEX 9	<u>Adresse</u> : 10 RUE AUGUSTE BEUNEUX - CS 62039 53020 LAVAL CEDEX 9
Désignation :	Appartement n° 34 de type 3 situé au 01 er étage		
Date de construction :			

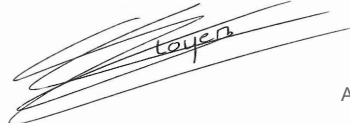

C Opérateur de repérage		D
Compagnie & Siret :	AC Environnement (N° 441355914)	Personne autorisant l'émission du rapport conformément à la norme NF 46-020 Nom : MORA Denis Date du rapport : 14/07/2017 A Riorges, le 14/07/2017  Assurance : QBE Insurance 031 0004725 (Date de validité : 01/01/2018)
Nom :	LOYER Florian	
Accompagnateur :	J.SEVEN (0 800 400 100)	
Date de repérage :	27/06/2017	
Le présent rapport est établi par une personne dont les compétences sont certifiées par ICERT CERTIFICATION Parc Edonia Bat G rue de la Terre Numéro attestation : CPDI3805 V4 Délivré le : 25/03/2016 		

E Pièces visitées		
Liste des locaux visités :		
<table border="1" style="width: 100%;"> <tr> <td style="width: 50%;"> Appartement n°34 - Vol 1 (Entrée) Appartement n°34 - Vol 3 (Chambre 1) Appartement n°34 - Vol 5 (Chambre 2) Appartement n°34 - Vol 7 (Cuisine) </td> <td style="width: 50%;"> Appartement n°34 - Vol 2 (Séjour) Appartement n°34 - Vol 4 (SDB) Appartement n°34 - Vol 6 (W.C) </td> </tr> </table>	Appartement n°34 - Vol 1 (Entrée) Appartement n°34 - Vol 3 (Chambre 1) Appartement n°34 - Vol 5 (Chambre 2) Appartement n°34 - Vol 7 (Cuisine)	Appartement n°34 - Vol 2 (Séjour) Appartement n°34 - Vol 4 (SDB) Appartement n°34 - Vol 6 (W.C)
Appartement n°34 - Vol 1 (Entrée) Appartement n°34 - Vol 3 (Chambre 1) Appartement n°34 - Vol 5 (Chambre 2) Appartement n°34 - Vol 7 (Cuisine)	Appartement n°34 - Vol 2 (Séjour) Appartement n°34 - Vol 4 (SDB) Appartement n°34 - Vol 6 (W.C)	



Etude préalable

F Descriptif des travaux envisagés

Repérage exhaustif de l'ensemble des matériaux susceptibles de contenir de l'amiante présents dans le logement.

G Périmètre du bâtiment concerné

Ensemble du logement (garage et balcon non compris)

H Objectif de la mission

Ce repérage a pour objectif d'identifier et localiser les matériaux et produits contenant de l'amiante incorporés ou faisant indissociablement corps avec l'immeuble ou la partie d'immeuble sur lequel des travaux sont programmés.

I Document(s) mis à disposition

Aucun

J Périmètre et programme de repérage de l'opérateur

Conformément au programme des travaux défini par le donneur d'ordre, nous avons vérifié l'ensemble des composants et matériaux des catégories suivantes conformément à l'annexe A1 de la norme NF 46-020:

Categorie	Plan	Volume	Localisation
Parois verticales intérieures et enduits	Appartement n°34	Vol 1 (Entrée) - Vol 2 (Séjour) - Vol 3 (Chambre 1) - Vol 4 (SDB) - Vol 5 (Chambre 2) - Vol 6 (W.C) - Vol 7 (Cuisine)	
Plafond et faux-plafonds	Appartement n°34	Vol 1 (Entrée) - Vol 2 (Séjour) - Vol 3 (Chambre 1) - Vol 4 (SDB) - Vol 5 (Chambre 2) - Vol 6 (W.C) - Vol 7 (Cuisine)	
Revêtement de mur	Appartement n°34	Vol 1 (Entrée) - Vol 4 (SDB) - Vol 6 (W.C) - Vol 7 (Cuisine)	
Revêtement de sol	Appartement n°34	Vol 1 (Entrée) - Vol 2 (Séjour) - Vol 3 (Chambre 1) - Vol 4 (SDB) - Vol 5 (Chambre 2) - Vol 6 (W.C) - Vol 7 (Cuisine)	
Equipements divers et accessoires	Appartement n°34	Vol 7 (Cuisine)	

K Motif(s) ayant pu conduire à réduire ou augmenter le nombre de prélèvements tel qu'indiqué en Annexe A de la norme NF 46-020 pour chacun des matériaux et produits repérés.

Aucun(s)



L Adjonction(s) ou exclusion(s) par rapport à la norme NF 46-020

Aucune(s)

M Conditions existantes au moment du prélèvement susceptibles d'influencer l'interprétation des résultats des analyses.

Aucunes

Conditions de repérage

N Modalités de repérage

Dans un premier temps, l'opérateur de repérage recherche et constate de visu la présence de matériaux et produits qui correspondent aux composants ou parties de composants listés en annexe 1 du présent arrêté et qui sont susceptibles de contenir de l'amiante. S'il a connaissance d'autres produits ou matériaux réputés contenir de l'amiante, il les repère également.

L'inspection des ouvrages doit être exhaustive. Le repérage peut nécessiter des sondages destructifs ou des démontages particuliers. Par exemple, il convient de procéder aux investigations suivantes :

- les plénums doivent être inspectés ;
- les gaines techniques doivent être contrôlées ;
- les cloisons démontables doivent être examinées (têtes, pieds et joints de la cloison, réservations) ;
- les éléments de façade, gaines maçonnées, joints de cloisons devront être sondés ou démontés s'il y a présomption de présence de matériaux contenant de l'amiante.

Lorsque, dans des cas très exceptionnels, qui doivent être justifiés, certaines parties d'ouvrages ne sont pas accessibles avant que la démolition / les travaux ne commence(nt), l'opérateur de repérage émet les réserves correspondantes et préconise les investigations complémentaires qui devront être réalisées entre les différentes étapes de la démolition/les travaux.

Il examine de façon exhaustive tous les locaux qui composent le bâtiment. La définition de zones présentant des similitudes d'ouvrage permet d'optimiser les investigations à conduire en réduisant le nombre de prélèvements qui sont transmis pour analyse.

Dans un second temps, et pour chacun des ouvrages ou composants repérés, en fonction des informations dont il dispose et de sa connaissance des matériaux et produits utilisés, il atteste, le cas échéant, de la présence d'amiante. En cas de doute, il détermine les prélèvements et analyses de matériaux nécessaires pour conclure.

Conformément aux prescriptions des articles L.1334-7, R 1334-14, R 1334-27 et R 1334-29 du code de la santé publique, à la norme AFNOR NF X46-020, les analyses des échantillons de ces produits et matériaux sont réalisées par un organisme accrédité.

L'opérateur de repérage veille à la traçabilité des échantillons prélevés : ces échantillons sont repérés de manière que les ouvrages dans lesquels ils ont été prélevés puissent être identifiés.

O Moyens d'investigation

- Contrôler au niveau des blocs prises pour examiner la composition des cloisons
 - Dépose des éléments de finition (plinthes, couvre-joints, etc) des cloisons démontables pour examiner les têtes, pieds et joints de ces cloisons
- Déterminer les sondages destructifs ou les démontages particuliers permettant d'accéder aux matériaux susceptibles de contenir de l'amiante (élément de façade, gaine maçonnée, joint de cloisons, etc). Dans le cas où le risque de découverte de matériaux et produits friables contenant de l'amiante est probable, les moyens de prévention adéquats devront être mis en oeuvre.
- classement des matériaux et produits selon leurs caractéristiques
 - prélèvements pour déterminer par analyse, lorsque les connaissances de l'opérateur de repérage ne lui ont pas permis de conclure, la présence effective d'amiante dans des matériaux et produits susceptibles d'en contenir.
 - Identification de l'état de conservation ou de dégradation des matériaux et produits contenant de l'amiante.
 - La liste des matériaux et produits susceptibles de contenir de l'amiante à vérifier dans le cadre du diagnostic avant travaux est définie dans l'annexe A de la norme AFNOR 46-020

Conclusions

P Conclusion du présent rapport de repérage

Dans le cadre de notre mission, il a été repéré des matériaux et produits susceptibles de contenir de l'amiante pour lesquels des sondages et/ou prélèvements doivent être effectués.

Localisation	Matériau	Justification
Vol 2 (Séjour)	Mastic vitrier	Non prélevé à la demande du client
Vol 3 (Chambre 1)	Mastic vitrier	Non prélevé à la demande du client
Vol 5 (Chambre 2)	Mastic vitrier	Non prélevé à la demande du client
Vol 7 (Cuisine)	Mastic vitrier	Non prélevé à la demande du client
Vol 7 (Cuisine)	Mastic étanchéité	Non prélevé à la demande du client
Vol 4 (SDB)	Mastic étanchéité	Non prélevé à la demande du client
Vol 3 (Chambre 1)	Lés plastiques avec sous-couche	Non prélevé à la demande du client
Vol 5 (Chambre 2)	Lés plastiques avec sous-couche	Non prélevé à la demande du client
Vol 2 (Séjour)	Lés plastiques avec sous-couche	Non prélevé à la demande du client
Vol 2 (Séjour)	Joints	Non prélevé à la demande du client
Vol 3 (Chambre 1)	Joints	Non prélevé à la demande du client
Vol 4 (SDB)	Joints	Non prélevé à la demande du client
Vol 5 (Chambre 2)	Joints	Non prélevé à la demande du client
Vol 7 (Cuisine)	Joints	Non prélevé à la demande du client

Dans le cadre de notre mission, il a été repéré des matériaux et produits contenant de l'amiante

Localisation	Catégorie	Composant	Partie de composant	Sur avis / réf pré.
Vol 1 (Entrée)	Revêtement de mur	Revêtement de mur	Colle de plinthe	S2
Vol 6 (W.C)	Revêtement de mur	Revêtement de mur	Colle de plinthe	S3
Vol 3 (Chambre 1)	Revêtement de sol	Revêtement de sol	Colle bitumeuses	S4
Vol 2 (Séjour)	Revêtement de sol	Revêtement de sol	Dalles plastiques	P14
Vol 3 (Chambre 1)	Revêtement de sol	Revêtement de sol	Dalles plastiques	P14
Vol 5 (Chambre 2)	Revêtement de sol	Revêtement de sol	Dalles plastiques	P14

Q Réserves / Commentaires



Bilan cartographie amiante sur les 12 logements réalisés dans le groupe 106 :

Matériaux amiantés :

- 2 colles noires sur les 2 prélevées sont amiantées.
- 1 dalle de sol beige a été prélevée et est amiantée.
- 2 dalles de sol rouges sur les 2 prélevées sont amiantées.
- 2 colles noires sur les 2 prélevées sont amiantées.
- 4 colles de plinthes sur les 4 prélevées sont amiantées. (Voir rapport 002OY000369 et 002HD000884)
- 2 enduits plâtre sur les porteurs des pièces humides sont amiantés sur les 12 prélevés
- 0 enduits plâtre sur les cloisons des pièces humides sont amiantés sur les 12 prélevés
- 2 enduits plâtre sur les plafonds des pièces humides est amianté sur les 12 prélevés
- 3 enduits plâtre sur les porteurs des pièces sèches sont amiantés sur les 12 prélevés
- 1 enduit plâtre sur les cloisons des pièces sèches est amianté sur les 12 prélevés
- 0 enduits plâtre sur les plafonds des pièces sèches est amianté sur les 12 prélevés

On retrouve de l'amiante dans les enduits plâtres dans 5 logements sur les 12 réalisés.

Sur les 48 prélèvements d'enduits plâtres réalisés dans les 12 logements du groupe 106, on retrouve 8 prélèvements amiantés.

Les résultats obtenus ne permettent pas de conclure sur la présence ou non d'amiante dans les logements non visités. En cas d'intervention dans un de ces logements il conviendra de réaliser des prélèvements sur les enduits des porteurs, cloisons et plafonds, ou à défaut de considérer l'ensemble de ces éléments comme étant amiantés.

- Commentaire n°1 : Dans le cadre du diagnostic amiante type « avant démolition » dans le logement, certains matériaux susceptibles de contenir de l'amiante n'ont pas fait l'objet de prélèvements à la demande du client :

- Les diverses peintures du logement
- Les peintures sur les boiseries (Plinthes, porte intérieur, porte palière...)
- Les menuiseries en PVC
- L'ensemble des mastics et joints d'étanchéité des équipements sanitaires (évier, baignoire, douche WC, lavabo...)
- Autres mastic dans le logement
- Les joints de radiateur
- Les colles de barre de seuil
- Les revêtements de sols autres que ceux d'origine (Type linoléum + colle jaune)

De plus le diagnostic amiante ne concerne pas :

Les balcons considérer comme non visités.

Les garages ou caves considérer comme non visités.

Les gaines et coffres verticaux et horizontaux inaccessibles sans sondage destructif

Les plénums de faux plafond.

Les matériaux invisibles derrière les doublages.

Commentaire n°2 : Des réserves sont émises sur les revêtements de sols d'origine présents sous les multiples couches de revêtements actuels. Les prélèvements et sondages pour ce diagnostic ont été réalisés dans les angles des pièces afin de ne pas détériorer les revêtements de sols neuf mis en place. Il est donc impossible de déterminer avec assurance les matériaux présents sous les revêtements de sols actuels sans destruction importante des nouveaux revêtements de sols

R Locaux ou partie de locaux non visités

Localisation / Désignation	Justification	Remarque
Sans objet	Sans objet	Sans objet

Note : En présence de locaux ou partie de locaux non visités, des investigations complémentaires devront être menées afin d'accéder à ces locaux, pour finaliser ce repérage.

Sommaire des grilles de résultat de repérage

- Parois verticales intérieures et enduits

- Plafond et faux-plafonds

- Revêtement de sol

- Revêtement de mur

- Equipements divers et accessoires

Grille de résultats du repérage des MPCA pour la catégorie : Equipements divers et accessoires

Plan	Localisation	Composant	Partie composant	Descriptif de l'action menée				Laboratoire			Conclusion
				Réf action	Observation	Précision loc.	Ref photo	Ref Prél.	Descriptif	Résultat	
Appartement n°34	Vol 7 (Cuisine)	Evier	Mastic étanchéité	I2			I2 - 4				Non prélevé a la demande du client
Appartement n°34	Vol 4 (SDB)	Evier	Mastic étanchéité	I2			I2 - 4				Non prélevé a la demande du client
Appartement n°34	Vol 2 (Séjour)	Radiateurs	Joints	I5	Filasse		I5 - 4				Non prélevé a la demande du client
Appartement n°34	Vol 3 (Chambre 1)	Radiateurs	Joints	I5	Filasse		I5 - 4				Non prélevé a la demande du client
Appartement n°34	Vol 4 (SDB)	Radiateurs	Joints	I5	Filasse		I5 - 4				Non prélevé a la demande du client
Appartement n°34	Vol 5 (Chambre 2)	Radiateurs	Joints	I5	Filasse		I5 - 4				Non prélevé a la demande du client
Appartement n°34	Vol 7 (Cuisine)	Radiateurs	Joints	I5	Filasse		I5 - 4				Non prélevé a la demande du client
Appartement n°34	Vol 7 (Cuisine)	Evier	Tampon bitumineux	P4	Réalisation d'un prélevement	Noir	002NI001542 n°4 - 4 - 002NI001542 n°4 - 5	P4	Matériau bitumineux noir	Négatif	Négatif sur analyse

Grille de résultats du repérage des MPCA pour la catégorie : Parois verticales intérieures et enduits

Plan	Localisation	Composant	Partie composant	Descriptif de l'action menée				Laboratoire			Conclusion
				Réf action	Observation	Précision loc.	Ref photo	Ref Prél.	Descriptif	Résultat	
Appartement n°34	Vol 2 (Séjour)	Menuiseries	Mastic vitrier	I1			I1 - 4				Non prélevé a la demande du client



Grille de résultats du repérage des MPCA pour la catégorie : Parois verticales intérieures et enduits

Plan	Localisation	Composant	Partie composant	Descriptif de l'action menée				Laboratoire			Conclusion
				Réf action	Observation	Précision loc.	Ref photo	Ref Prél.	Descriptif	Résultat	
Appartement n°34	Vol 3 (Chambre 1)	Menuiseries	Mastic vitrier	I1			I1 - 4				Non prélevé a la demande du client
Appartement n°34	Vol 5 (Chambre 2)	Menuiseries	Mastic vitrier	I1			I1 - 4				Non prélevé a la demande du client
Appartement n°34	Vol 7 (Cuisine)	Menuiseries	Mastic vitrier	I1			I1 - 4				Non prélevé a la demande du client
Appartement n°34	Vol 1 (Entrée)	Menuiseries	Joint d'étanchéité	S1		Noir	S1 - 5				Négatif sur document Prélèvement n°8 du dossier AC-ENVIRONNEMENT 002OY000369
Appartement n°34	Vol 7 (Cuisine)	Murs et cloisons	Enduit plâtre	P3	Réalisation d'un prélèvement	Cloisons pièces humides	002NI0015 42 n°3 - 6 - 002NI0015 42 n°3 - 7	P3	Enduit plâtreux blanc en vrac non séparable + peinture non séparable	Négatif	Négatif sur analyse
Appartement n°34	Vol 7 (Cuisine) - Vol 6 (W.C) - Vol 4 (SDB)	Murs et cloisons	Enduit plâtre	P3 - S14 - S15	Sondage et extension de la zone homogène du prélèvement P3	Cloisons pièces humides	002NI0015 42 n°3 - 6 - 002NI0015 42 n°3 - 7	P3	Enduit plâtreux blanc en vrac non séparable + peinture non séparable	Négatif	Négatif sur analyse
Appartement n°34	Vol 6 (W.C)	Murs et cloisons	Enduit plâtre	P5	Réalisation d'un prélèvement	Porteurs pièces humides	002NI0015 42 n°5 - 8 - 002NI0015 42 n°5 - 9	P5	Enduit plâtreux blanc en vrac non séparable + peinture non séparable	Négatif	Négatif sur analyse
Appartement n°34	Vol 7 (Cuisine) - Vol 4 (SDB)	Murs et cloisons	Enduit plâtre	S16 - S17	Sondage et extension de la zone homogène du prélèvement P5	Porteurs pièces humides	002NI0015 42 n°5 - 8 - 002NI0015 42 n°5 - 9	P5	Enduit plâtreux blanc en vrac non séparable + peinture non séparable	Négatif	Négatif sur analyse



Grille de résultats du repérage des MPCA pour la catégorie : Parois verticales intérieures et enduits

Plan	Localisation	Composant	Partie composant	Descriptif de l'action menée				Laboratoire			Conclusion
				Réf action	Observation	Précision loc.	Ref photo	Ref Prél.	Descriptif	Résultat	
Appartement n°34	Vol 3 (Chambre 1)	Murs et cloisons	Enduit plâtre	P11	Réalisation d'un prélèvement	Cloisons pièces sèches	002NI0015 42 n°11 - 8 - 002NI0015 42 n°11 - 9	P11	Enduit plâtreux blanc en vrac non séparable + peinture non séparable	Négatif	Négatif sur analyse
Appartement n°34	Vol 1 (Entrée) - Vol 2 (Séjour) - Vol 5 (Chambre 2)	Murs et cloisons	Enduit plâtre	S18 - S19 - S20 - P11	Sondage et extension de la zone homogène du prélèvement P11	Cloisons pièces sèches	002NI0015 42 n°11 - 8 - 002NI0015 42 n°11 - 9	P11	Enduit plâtreux blanc en vrac non séparable + peinture non séparable	Négatif	Négatif sur analyse
Appartement n°34	Vol 3 (Chambre 1)	Murs et cloisons	Enduit plâtre	P12	Réalisation d'un prélèvement	Porteurs pièces sèches	002NI0015 42 n°12 - 6 - 002NI0015 42 n°12 - 7	P12	Enduit plâtreux blanc en vrac non séparable + peinture non séparable	Négatif	Négatif sur analyse
Appartement n°34	Vol 5 (Chambre 2) - Vol 1 (Entrée) - Vol 2 (Séjour)	Murs et cloisons	Enduit plâtre	S21 - S22 - S23	Sondage et extension de la zone homogène du prélèvement P12	Porteurs pièces sèches	002NI0015 42 n°12 - 6 - 002NI0015 42 n°12 - 7	P12	Enduit plâtreux blanc en vrac non séparable + peinture non séparable	Négatif	Négatif sur analyse

Grille de résultats du repérage des MPCA pour la catégorie : Plafond et faux-plafonds

Plan	Localisation	Composant	Partie composant	Descriptif de l'action menée				Laboratoire			Conclusion
				Réf action	Observation	Précision loc.	Ref photo	Ref Prél.	Descriptif	Résultat	
Appartement n°34	Vol 1 (Entrée)	Plafonds	Enduit plâtre	P8	Réalisation d'un prélèvement	Pièces sèches	002NI0015 42 n°8 - 7 - 002NI0015 42 n°8 - 8	P8	Enduit plâtreux blanc en vrac non séparable + peinture non séparable	Négatif	Négatif sur analyse
Appartement n°34	Vol 3 (Chambre 1) - Vol 2 (Séjour) - Vol 5 (Chambre 2)	Plafonds	Enduit plâtre	S6 - S7 - S8	Sondage et extension de la zone homogène du prélèvement P8	Pièces sèches	002NI0015 42 n°8 - 7 - 002NI0015 42 n°8 - 8	P8	Enduit plâtreux blanc en vrac non séparable + peinture non séparable	Négatif	Négatif sur analyse



Grille de résultats du repérage des MPCA pour la catégorie : Plafond et faux-plafonds

Plan	Localisation	Composant	Partie composant	Descriptif de l'action menée				Laboratoire			Conclusion
				Réf action	Observation	Précision loc.	Ref photo	Ref Prél.	Descriptif	Résultat	
Appartement n°34	Vol 4 (SDB)	Plafonds	Enduit plâtre	P9	Réalisation d'un prélèvement	Pièces humides	002NI0015 42 n°9 - 7 - 002NI0015 42 n°9 - 8	P9	Enduit plâtreux blanc en vrac non séparable + peinture non séparable	Négatif	Négatif sur analyse
Appartement n°34	Vol 6 (W.C) - Vol 7 (Cuisine)	Plafonds	Enduit plâtre	S9 - S24	Sondage et extension de la zone homogène du prélèvement P9	Pièces humides	002NI0015 42 n°9 - 7 - 002NI0015 42 n°9 - 8	P9	Enduit plâtreux blanc en vrac non séparable + peinture non séparable	Négatif	Négatif sur analyse

Grille de résultats du repérage des MPCA pour la catégorie : Revêtement de mur

Plan	Localisation	Composant	Partie composant	Descriptif de l'action menée				Laboratoire			Conclusion
				Réf action	Observation	Précision loc.	Ref photo	Ref Prél.	Descriptif	Résultat	
Appartement n°34	Vol 1 (Entrée)	Revêtement de mur	Colle de plinthe	S2	Réalisation d'un sondage	Rouge 7*7	S2 - 5				Présence sur document Prélèvement n°6 du dossier AC-ENVIRONNEMENT 002OY000369
Appartement n°34	Vol 1 (Entrée)	Revêtement de mur	Colle de plinthe	S2	Sondage et extension de la zone homogène du sondage S2	Rouge 7*7	S2 - 5				Présence sur document Prélèvement n°6 du dossier AC-ENVIRONNEMENT 002OY000369
Appartement n°34	Vol 6 (W.C)	Revêtement de mur	Colle de plinthe	S3	Réalisation d'un sondage	Beige 7*7	S3 - 5				Présence sur document Prélèvement n°17 du dossier AC-ENVIRONNEMENT 002OY000369



Grille de résultats du repérage des MPCA pour la catégorie : Revêtement de mur

Plan	Localisation	Composant	Partie composant	Descriptif de l'action menée				Laboratoire			Conclusion
				Réf action	Observation	Précision loc.	Ref photo	Ref Prél.	Descriptif	Résultat	
Appartement n°34	Vol 4 (SDB)	Revêtement de mur	Colle de plinthe	S3	Sondage et extension de la zone homogène du sondage S3	Beige 7*7	S3 - 5				Présence sur document Prélèvement n°17 du dossier AC-ENVIRONNEMENT 002OY000369
Appartement n°34	Vol 7 (Cuisine)	Revêtement de mur	Colle de carrelage (faïence)	P2	Réalisation d'un prélèvement	Blanche 10*10	002NI0015 42 n°2 - 7 - 002NI0015 42 n°2 - 8	P2	Colle beige en vrac + peinture non séparable	Négatif	Négatif sur analyse
Appartement n°34	Vol 4 (SDB)	Revêtement de mur	Colle de carrelage (faïence)	P10	Réalisation d'un prélèvement	Blanche 10*10	002NI0015 42 n°10 - 8 - 002NI0015 42 n°10 - 9	P10	Colle beige + joint cassant blanc + peintures multiples + matériau souple blanc	Négatif	Négatif sur analyse
Appartement n°34	Vol 4 (SDB)	Revêtement de mur	Colle de carrelage (faïence)	P10	Sondage et extension de la zone homogène du prélèvement P10	Blanche 10*10	002NI0015 42 n°10 - 8 - 002NI0015 42 n°10 - 9	P10	Colle beige + joint cassant blanc + peintures multiples + matériau souple blanc	Négatif	Négatif sur analyse

Grille de résultats du repérage des MPCA pour la catégorie : Revêtement de sol

Plan	Localisation	Composant	Partie composant	Descriptif de l'action menée				Laboratoire			Conclusion
				Réf action	Observation	Précision loc.	Ref photo	Ref Prél.	Descriptif	Résultat	
Appartement n°34	Vol 3 (Chambre 1)	Revêtement de sol	Lés plastiques avec sous-couche	I3	Lino bleu + colle jaune		I3 - 4				Non prélevé à la demande du client
Appartement n°34	Vol 5 (Chambre 2)	Revêtement de sol	Lés plastiques avec sous-couche	I3	Lino bleu + colle jaune		I3 - 4				Non prélevé à la demande du client
Appartement n°34	Vol 2 (Séjour)	Revêtement de sol	Lés plastiques avec sous-couche	I4	Lino aspect parquet + colle jaune		I4 - 4				Non prélevé à la demande du client



Grille de résultats du repérage des MPCA pour la catégorie : Revêtement de sol

Plan	Localisation	Composant	Partie composant	Descriptif de l'action menée				Laboratoire			Conclusion
				Réf action	Observation	Précision loc.	Ref photo	Ref Prél.	Descriptif	Résultat	
Appartement n°34	Vol 3 (Chambre 1)	Revêtement de sol	Colle bitumeuses	S4	Réalisation d'un sondage	Noire	S4 - 4				Présence sur document Prélèvement n°12 du dossier AC-ENVIRONNEMENT 002OY000369
Appartement n°34	Vol 5 (Chambre 2)	Revêtement de sol	Colle bitumeuses	S4	Sondage et extension de la zone homogène du sondage S4	Noire	S4 - 4				Présence sur document Prélèvement n°12 du dossier AC-ENVIRONNEMENT 002OY000369
Appartement n°34	Vol 2 (Séjour)	Revêtement de sol	Colle bitumeuses	S4	Sondage et extension de la zone homogène du sondage S4	Noire	S4 - 4				Présence sur document Prélèvement n°12 du dossier AC-ENVIRONNEMENT 002OY000369
Appartement n°34	Vol 7 (Cuisine)	Revêtement de sol	Colles de carrelage	P1	Réalisation d'un prélèvement	Rouge 3*3	002NI001542 n°1 - 4 - 002NI001542 n°1 - 5	P1	Colle grise en vrac	Négatif	Négatif sur analyse
Appartement n°34	Vol 1 (Entrée)	Revêtement de sol	Colles de carrelage	P6	Réalisation d'un prélèvement	Beige et rouge 3*3	002NI001542 n°6 - 4 - 002NI001542 n°6 - 5	P6	Colle grise en vrac	Négatif	Négatif sur analyse
Appartement n°34	Vol 6 (W.C)	Revêtement de sol	Colles de carrelage	P7	Réalisation d'un prélèvement	Beige 3*3	002NI001542 n°7 - 4 - 002NI001542 n°7 - 5	P7	Colle grise en vrac hétérogène	Négatif	Négatif sur analyse



Grille de résultats du repérage des MPCA pour la catégorie : Revêtement de sol

Plan	Localisation	Composant	Partie composant	Descriptif de l'action menée				Laboratoire			Conclusion
				Réf action	Observation	Précision loc.	Ref photo	Ref Prél.	Descriptif	Résultat	
Appartement n°34	Vol 4 (SDB)	Revêtement de sol	Colles de carrelage	S5	Sondage et extension de la zone homogène du prélèvement P7	Beige 3*3	002NI0015 42 n°7 - 4 - 002NI0015 42 n°7 - 5	P7	Colle grise en vrac hétérogène	Négatif	Négatif sur analyse
Appartement n°34	Vol 3 (Chambre 1)	Revêtement de sol	Ragréage	P13	Réalisation d'un prélèvement	Gris	002NI0015 42 n°13 - 3 - 002NI0015 42 n°13 - 4	P13	Ragréage gris en vrac + peinture en faible quantité non séparable	Négatif	Négatif sur analyse
Appartement n°34	Vol 5 (Chambre 2) - Vol 2 (Séjour)	Revêtement de sol	Ragréage	S10 - S11	Sondage et extension de la zone homogène du prélèvement P13	Gris	002NI0015 42 n°13 - 3 - 002NI0015 42 n°13 - 4	P13	Ragréage gris en vrac + peinture en faible quantité non séparable	Négatif	Négatif sur analyse
Appartement n°34	Vol 2 (Séjour)	Revêtement de sol	Dalles plastiques	P14	Réalisation d'un prélèvement	Dalles beige +colle noir	002NI0015 42 n°14 - 1 - 002NI0015 42 n°14 - 2	P14	Dalles plastiques	Positif	Présence sur analyse
Appartement n°34	Vol 3 (Chambre 1)	Revêtement de sol	Dalles plastiques	S12 (P14)	Sondage et extension de la zone homogène du prélèvement P14	Dalles beige +colle noir	002NI0015 42 n°14 - 1 - 002NI0015 42 n°14 - 2	P14	Dalles plastiques	Positif	Présence sur analyse
Appartement n°34	Vol 5 (Chambre 2)	Revêtement de sol	Dalles plastiques	S13 (P14)	Sondage et extension de la zone homogène du prélèvement P14	Dalles beige +colle noir	002NI0015 42 n°14 - 1 - 002NI0015 42 n°14 - 2	P14	Dalles plastiques	Positif	Présence sur analyse



ANNEXE : Plans de repérage des MPCA

Ref.	Plans	Titre du plan
	Appartement n°34	Appartement n°34 - Plan de repérage - Actions menées
	Appartement n°34	Appartement n°34 - Plan de repérage - Actions menées
	Appartement n°34	Appartement n°34 - Plan de prélèvements
	Appartement n°34	Appartement n°34 - MPCA Toutes catégories confondues
	Appartement n°34	Appartement n°34 - MPCA Revêtement de sol
	Appartement n°34	Appartement n°34 - MPCA Toutes catégories confondues
	Appartement n°34	Appartement n°34 - MPCA Revêtement de sol
	Appartement n°34	Appartement n°34 - MPCA Revêtement de mur
	Appartement n°34	Appartement n°34 - MPCA Revêtement de mur



APPARTEMENT N°34 - PLAN DE REPÉRAGE - ACTIONS MENÉES

Référence:
002NI001542

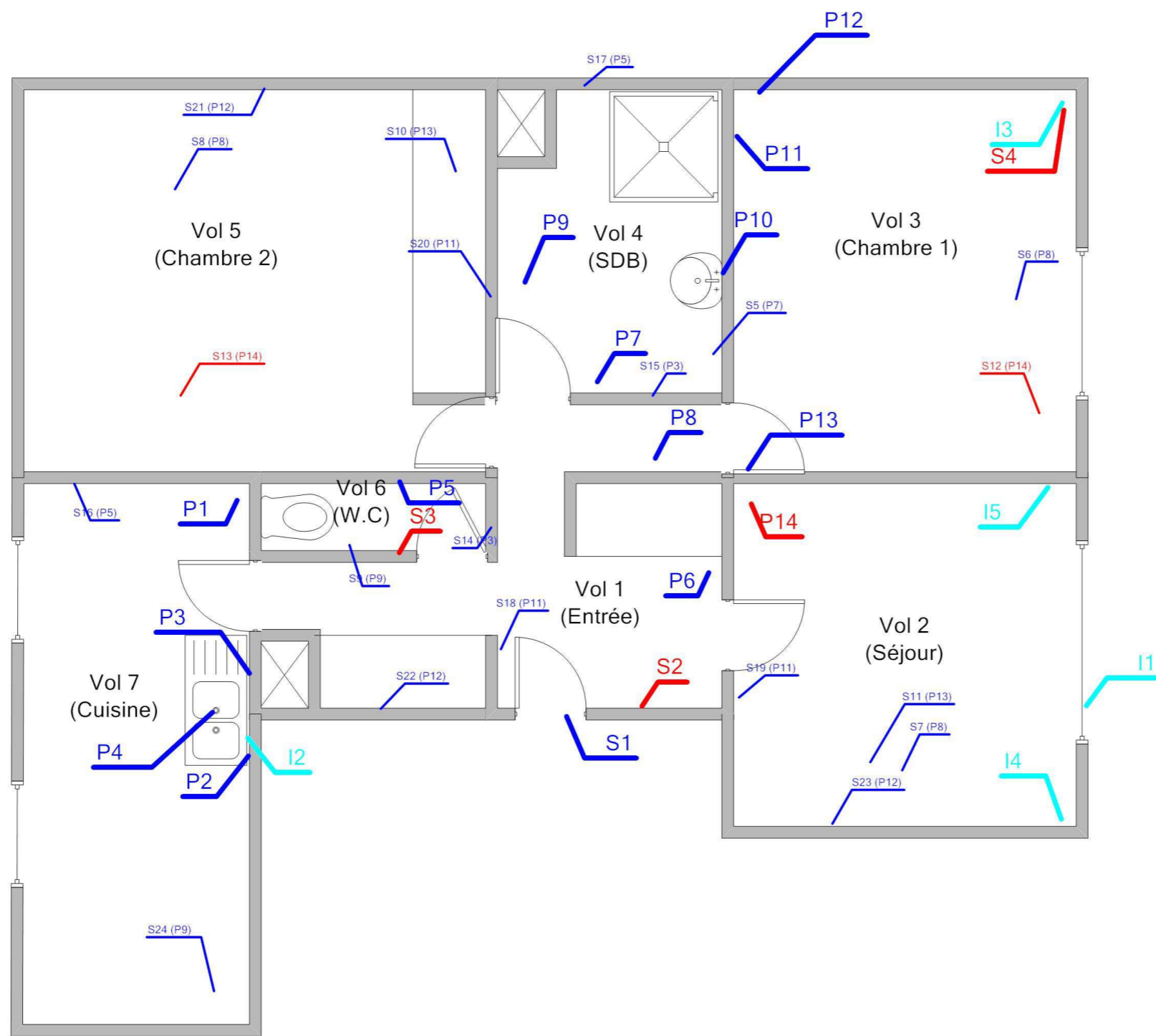

Légende

	Localisation dun prélèvement positif
	Localisation dun prélèvement
	Localisation dune impossibilité technique
	Localisation dun sondage négatif
	Localisation dun sondage positif



Adresse du bien
14 RUE NOEL - RES DU LOUVRE
53200 CHATEAU GONTIER

Désignation
Appartement n° 34 de type 3 situé au 01 er étage

Date intervention
27/06/2017

Technicien intervenant
LOYER Florian

APPARTEMENT N°34 - PLAN DE PRÉLÈVEMENTS

Référence:
002NI001542

Légende

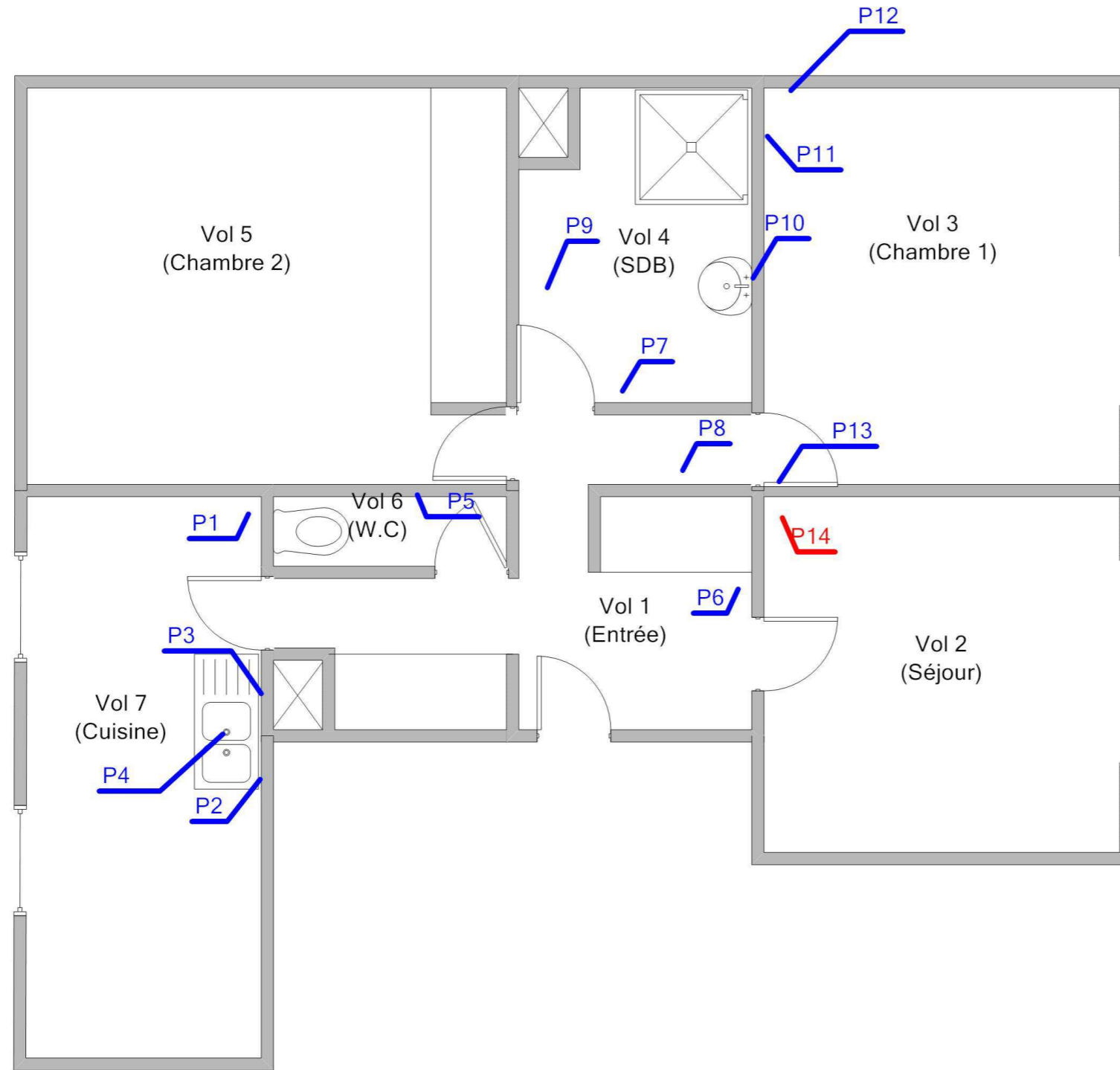

Adresse du bien
14 RUE NOEL - RES DU LOUVRE
53200 CHATEAU GONTIER

Désignation
Appartement n° 34 de type 3 situé au 01 er étage

Date intervention
27/06/2017

Technicien intervenant
LOYER Florian

APPARTEMENT N°34 - MPCA TOUTES CATÉGORIES CONFONDUES

Référence:
002NI001542

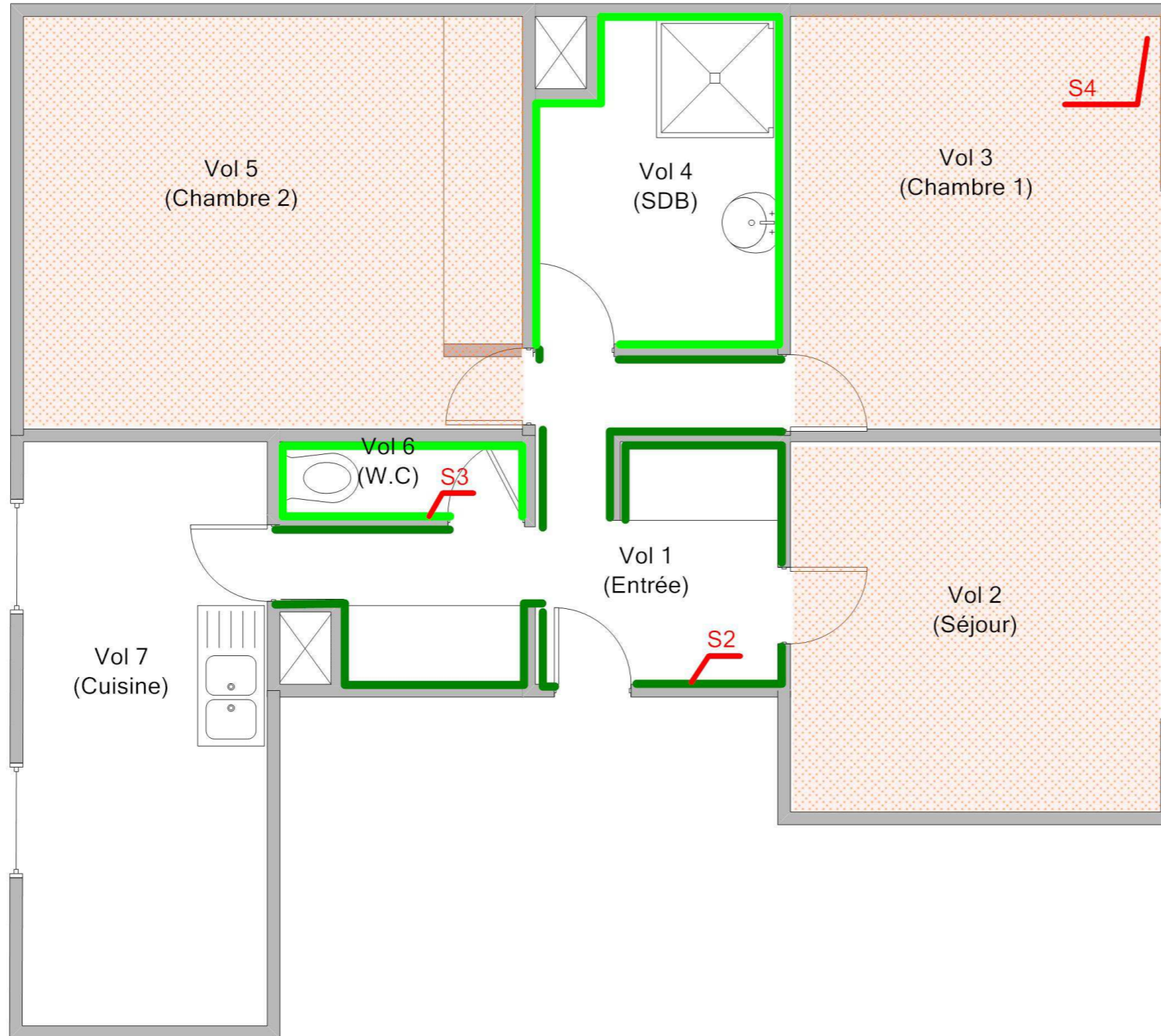

Légende

	S2: Colle de plinthe
	S3: Colle de plinthe
	S4: Colle bitumeuses

	Adresse du bien 14 RUE NOEL - RES DU LOUVRE 53200 CHATEAU GONTIER	Désignation Appartement n° 34 de type 3 situé au 01 er étage	Date intervention 27/06/2017	Technicien intervenant LOYER Florian
--	--	--	--	--

APPARTEMENT N°34 - MPCA REVÊTEMENT DE SOL

Référence:
002NI001542

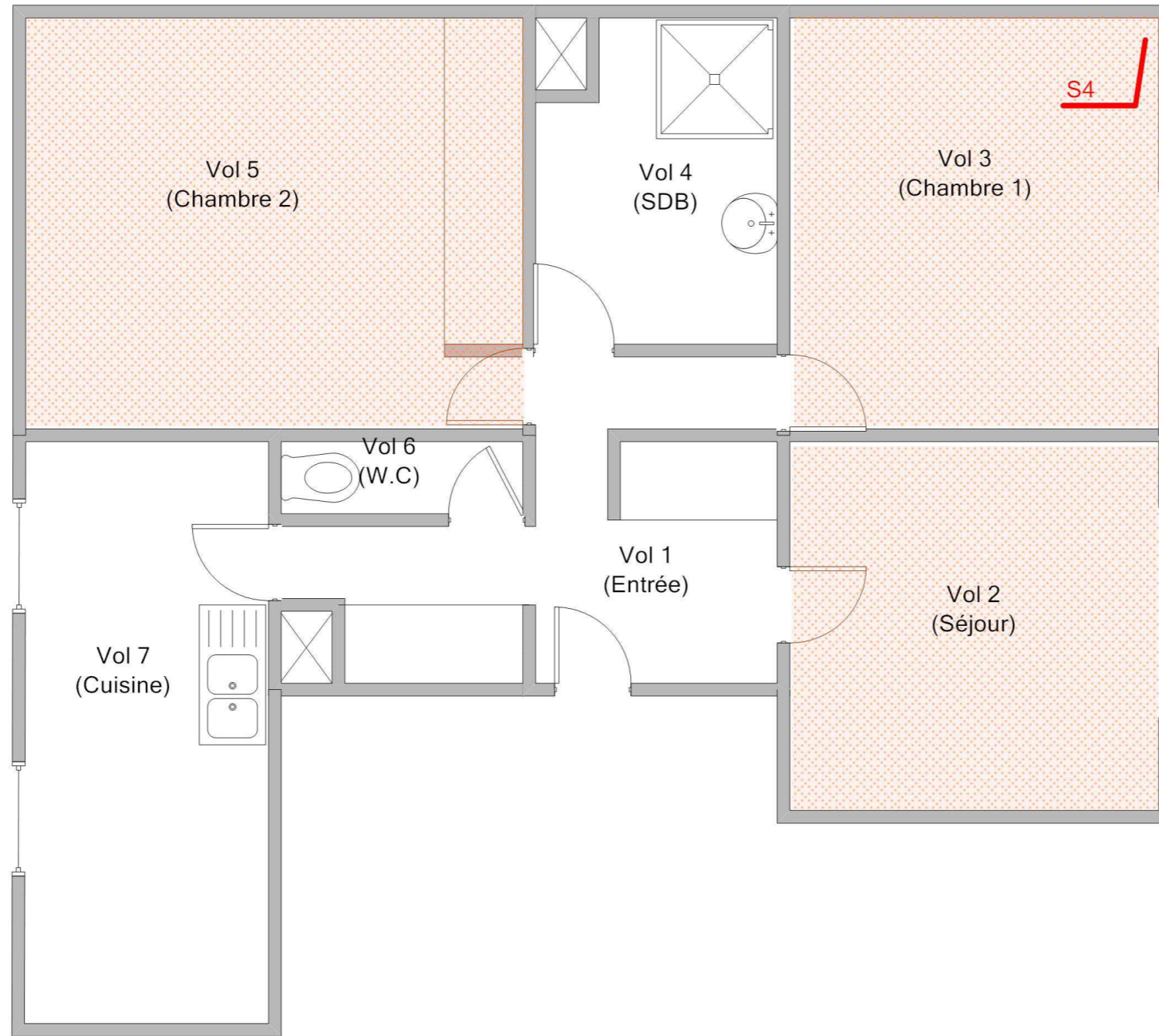

Légende

 S4: Colle bitumeuses

Vol 7
(Cuisine)

Vol 6
(W.C)

Vol 1
(Entrée)

Vol 2
(Séjour)

Vol 4
(SDB)

Vol 3
(Chambre 1)

Vol 5
(Chambre 2)

S4



Adresse du bien
14 RUE NOEL - RES DU LOUVRE
53200 CHATEAU GONTIER



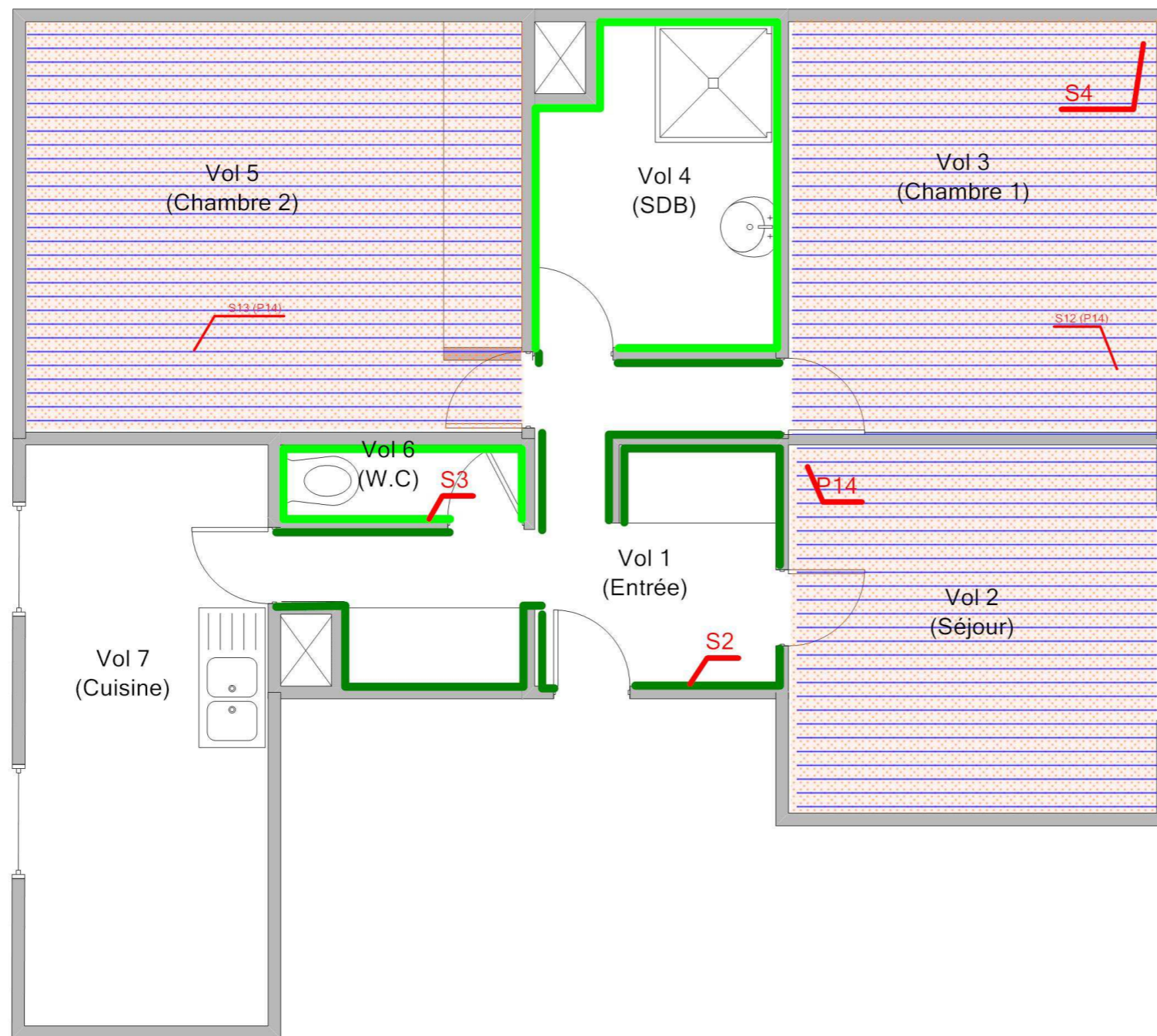

Désignation
Appartement n° 34 de type 3 situé au 01 er étage

Date intervention
27/06/2017

Technicien intervenant
LOYER Florian



Légende

	S2: Colle de plinthe
	P14 : Dalles plastiques beiges avec colle noire
	S3: Colle de plinthe
	S4: Colle bitumeuses

Adresse du bien

14 RUE NOEL - RES DU LOUVRE
53200 CHATEAU GONTIER

Désignation

Appartement n° 34 de type 3 situé au 01 er étage

Date intervention

27/06/2017

Technicien intervenant

LOYER Florian



APPARTEMENT N°34 - MPCA REVÊTEMENT DE SOL

Référence:
002NI001542

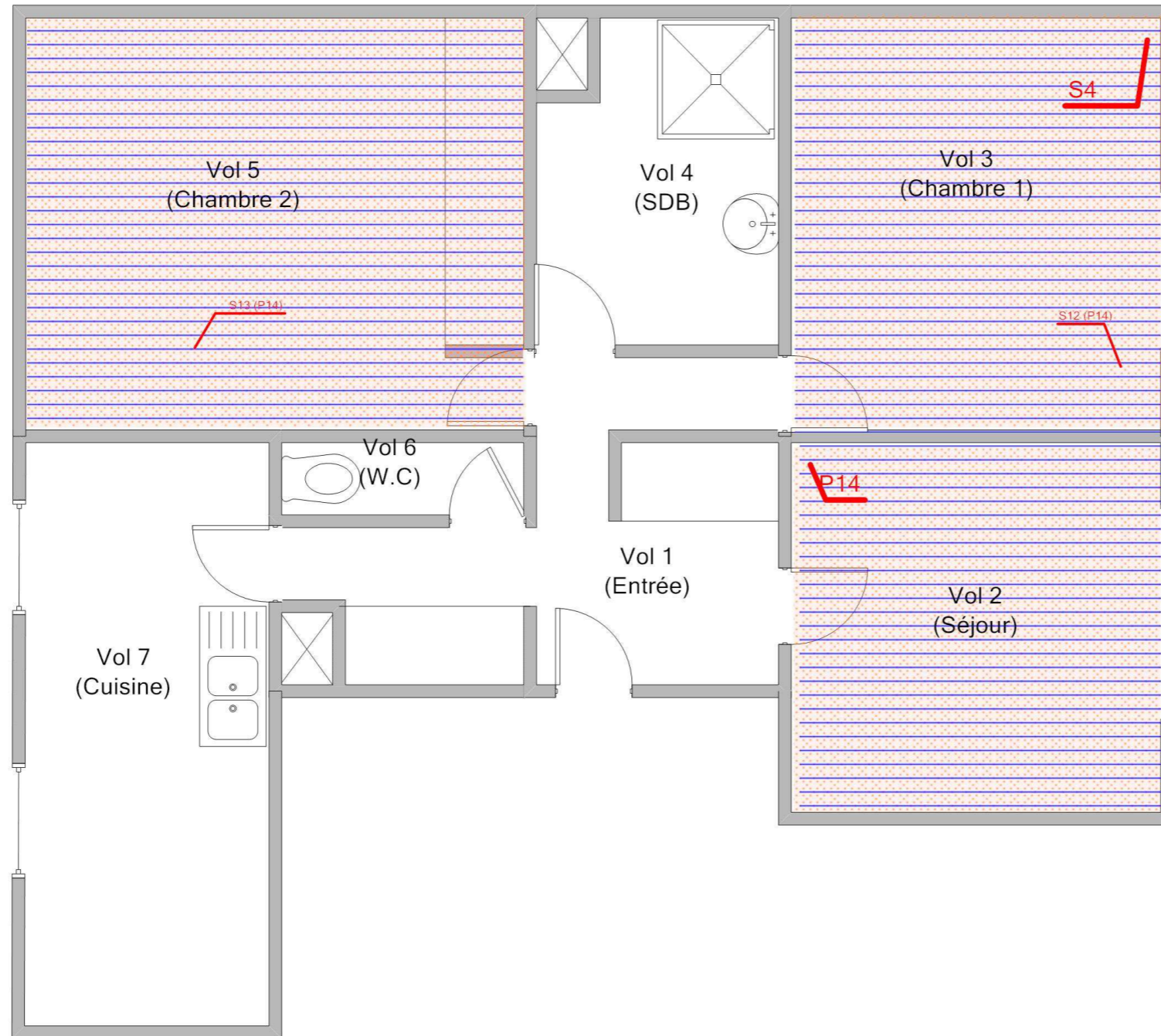

Légende

	P14 : Dalles plastiques beiges avec colle noire
	S4: Colle bitumeuses

Vol 7
(Cuisine)

Vol 6
(W.C)

Vol 1
(Entrée)

Vol 2
(Séjour)

Vol 4
(SDB)

Vol 3
(Chambre 1)

Vol 5
(Chambre 2)



Adresse du bien
14 RUE NOËL - RES DU LOUVRE
53200 CHATEAU GONTIER

Désignation
Appartement n° 34 de type 3 situé au 01 er étage

Date intervention
27/06/2017



Technicien intervenant
LOYER Florian

APPARTEMENT N°34 - MPCA REVÊTEMENT DE MUR

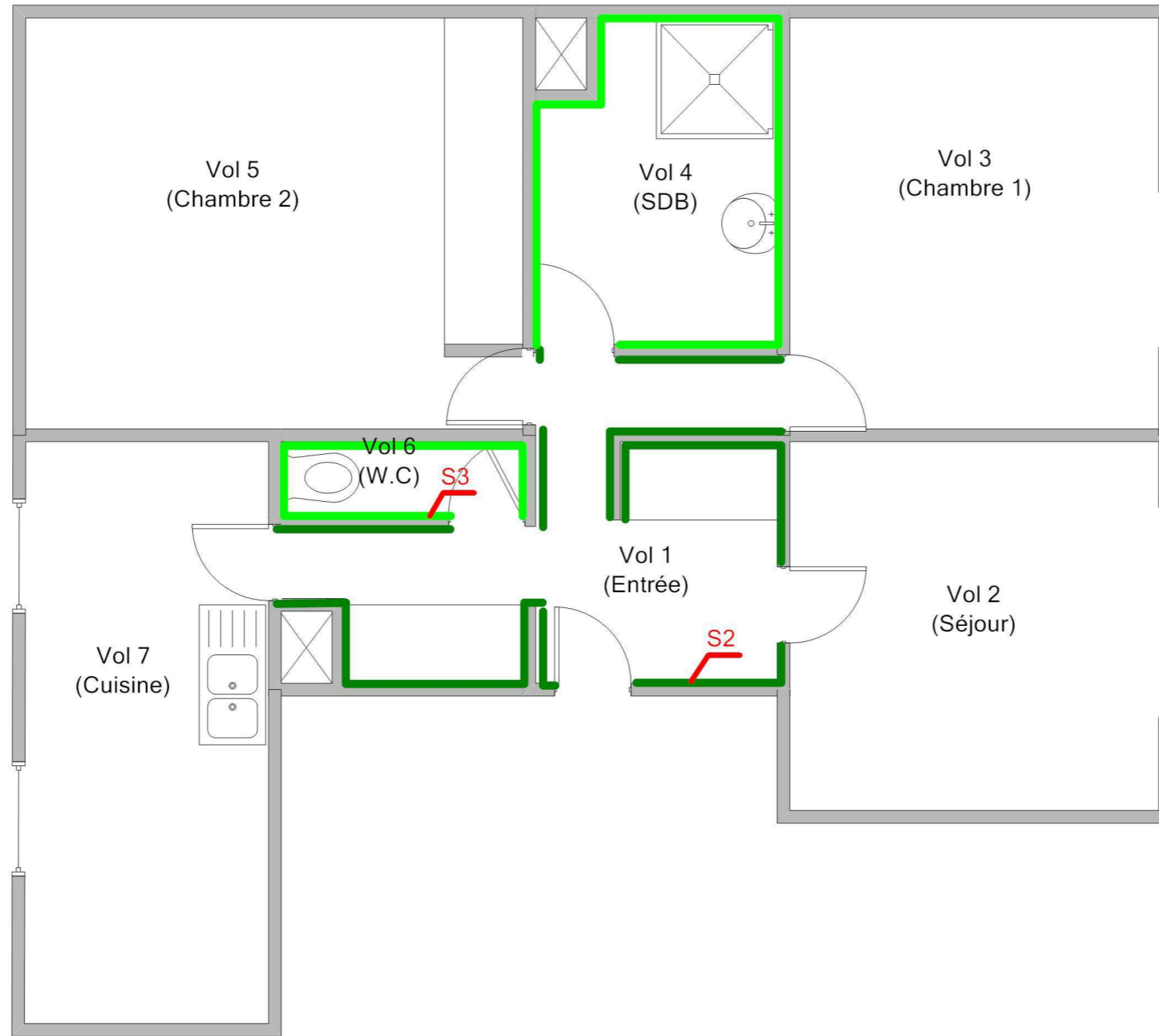
Référence:
002NI001542



Légende

	S2: Colle de plinthe
	S3: Colle de plinthe

Vol 7
(Cuisine)

Vol 5
(Chambre 2)

Vol 4
(SDB)

Vol 3
(Chambre 1)

Vol 6
(W.C)

Vol 1
(Entrée)

Vol 2
(Séjour)



Adresse du bien
14 RUE NOEL - RES DU LOUVRE
53200 CHATEAU GONTIER

Désignation
Appartement n° 34 de type 3 situé au 01 er étage



Date intervention
27/06/2017

Technicien intervenant
LOYER Florian

APPARTEMENT N°34 - MPCA REVÊTEMENT DE MUR

Référence:
002NI001542

Légende

	S2: Colle de plinthe
	S3: Colle de plinthe

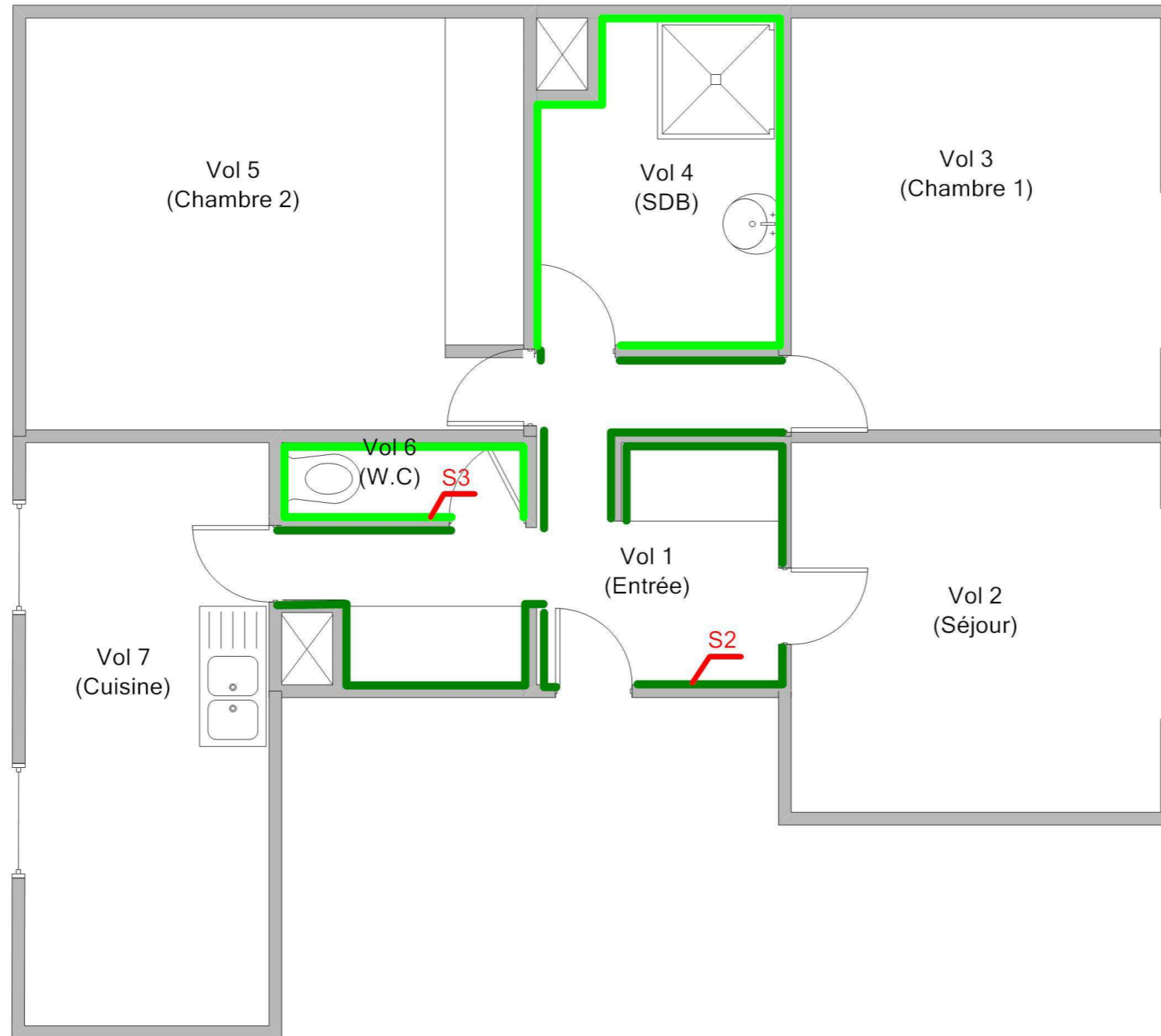

Adresse du bien
14 RUE NOEL - RES DU LOUVRE
53200 CHATEAU GONTIER

Désignation
Appartement n° 34 de type 3 situé au 01 er étage

Date intervention
27/06/2017

Technicien intervenant
LOYER Florian

ANNEXE : Reportage photographique

 Photos représentant des matériaux et produits contenant de l'amiante

Référence	Localisation	Action
002NI001542 n°1 - 5 (P1)	Appartement n°34 - Vol 7 (Cuisine)	Prélevement négatif
002NI001542 n°1 - 4 (P1)	Appartement n°34 - Vol 7 (Cuisine)	Prélevement négatif
002NI001542 n°2 - 7 (P2)	Appartement n°34 - Vol 7 (Cuisine)	Prélevement négatif
002NI001542 n°2 - 8 (P2)	Appartement n°34 - Vol 7 (Cuisine)	Prélevement négatif
002NI001542 n°3 - 6 (P3)	Appartement n°34 - Vol 7 (Cuisine)	Prélevement négatif
002NI001542 n°3 - 7 (P3)	Appartement n°34 - Vol 7 (Cuisine)	Prélevement négatif
002NI001542 n°4 - 5 (P4)	Appartement n°34 - Vol 7 (Cuisine)	Prélevement négatif
002NI001542 n°4 - 4 (P4)	Appartement n°34 - Vol 7 (Cuisine)	Prélevement négatif
002NI001542 n°5 - 8 (P5)	Appartement n°34 - Vol 6 (W.C)	Prélevement négatif
002NI001542 n°5 - 9 (P5)	Appartement n°34 - Vol 6 (W.C)	Prélevement négatif
002NI001542 n°6 - 5 (P6)	Appartement n°34 - Vol 1 (Entrée)	Prélevement négatif
002NI001542 n°6 - 4 (P6)	Appartement n°34 - Vol 1 (Entrée)	Prélevement négatif
002NI001542 n°7 - 5 (P7)	Appartement n°34 - Vol 6 (W.C)	Prélevement négatif
002NI001542 n°7 - 4 (P7)	Appartement n°34 - Vol 6 (W.C)	Prélevement négatif
002NI001542 n°8 - 8 (P8)	Appartement n°34 - Vol 1 (Entrée)	Prélevement négatif
002NI001542 n°8 - 7 (P8)	Appartement n°34 - Vol 1 (Entrée)	Prélevement négatif
002NI001542 n°9 - 8 (P9)	Appartement n°34 - Vol 4 (SDB)	Prélevement négatif
002NI001542 n°9 - 7 (P9)	Appartement n°34 - Vol 4 (SDB)	Prélevement négatif
002NI001542 n°10 - 8 (P10)	Appartement n°34 - Vol 4 (SDB)	Prélevement négatif
002NI001542 n°10 - 9 (P10)	Appartement n°34 - Vol 4 (SDB)	Prélevement négatif
002NI001542 n°11 - 8 (P11)	Appartement n°34 - Vol 3 (Chambre 1)	Prélevement négatif
002NI001542 n°11 - 9 (P11)	Appartement n°34 - Vol 3 (Chambre 1)	Prélevement négatif
002NI001542 n°12 - 6 (P12)	Appartement n°34 - Vol 3 (Chambre 1)	Prélevement négatif
002NI001542 n°12 - 7 (P12)	Appartement n°34 - Vol 3 (Chambre 1)	Prélevement négatif
002NI001542 n°13 - 3 (P13)	Appartement n°34 - Vol 3 (Chambre 1)	Prélevement négatif
002NI001542 n°13 - 4 (P13)	Appartement n°34 - Vol 3 (Chambre 1)	Prélevement négatif
002NI001542 n°14 - 1 (P14)	Appartement n°34 - Vol 2 (Séjour)	Prélevement positif
002NI001542 n°14 - 2 (P14)	Appartement n°34 - Vol 2 (Séjour)	Prélevement positif
	Appartement n°34 - Vol 2 (Séjour)	I1
	Appartement n°34 - Vol 7 (Cuisine)	I2
	Appartement n°34 - Vol 3 (Chambre 1)	I3



Référence	Localisation	Action
	Appartement n°34 - Vol 2 (Séjour)	I4
	Appartement n°34 - Vol 2 (Séjour)	I5
S1 - 5 (A1)	Appartement n°34 - Vol 1 (Entrée)	Absence sur présentation de documents
S2 - 5 (A2)	Appartement n°34 - Vol 1 (Entrée)	Présence sur présentation de documents
S3 - 5 (A3)	Appartement n°34 - Vol 6 (W.C)	Présence sur présentation de documents
S4 - 4 (A4)	Appartement n°34 - Vol 3 (Chambre 1)	Présence sur présentation de documents



002NI001542 n°1 - 5 (P1)



002NI001542 n°1 - 4 (P1)



002NI001542 n°2 - 7 (P2)



002NI001542 n°2 - 8 (P2)



002NI001542 n°3 - 6 (P3)



002NI001542 n°3 - 7 (P3)



002NI001542 n°4 - 5 (P4)



002NI001542 n°4 - 4 (P4)



002NI001542 n°5 - 8 (P5)



002NI001542 n°5 - 9 (P5)



002NI001542 n°6 - 5 (P6)



002NI001542 n°6 - 4 (P6)



002NI001542 n°7 - 5 (P7)



002NI001542 n°7 - 4 (P7)



002NI001542 n°8 - 8 (P8)

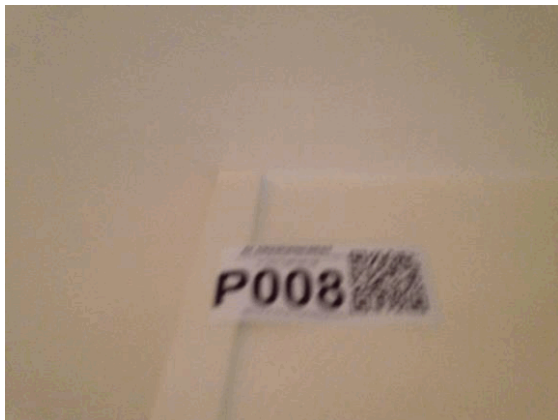

002NI001542 n°8 - 7 (P8)

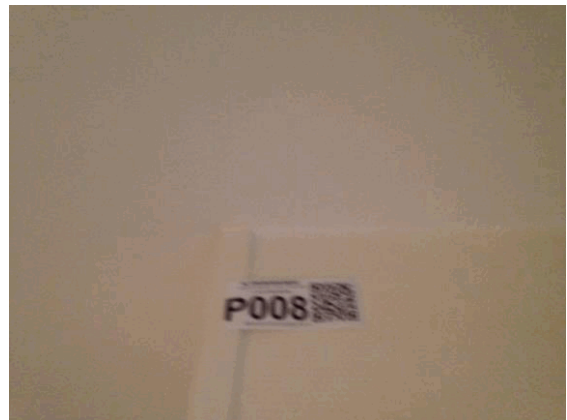

002NI001542 n°9 - 8 (P9)



002NI001542 n°9 - 7 (P9)



002NI001542 n°10 - 8 (P10)



002NI001542 n°10 - 9 (P10)



002NI001542 n°11 - 8 (P11)



002NI001542 n°11 - 9 (P11)



002NI001542 n°12 - 6 (P12)



002NI001542 n°12 - 7 (P12)



002NI001542 n°13 - 3 (P13)



002NI001542 n°13 - 4 (P13)



002NI001542 n°14 - 1 (P14)



002NI001542 n°14 - 2 (P14)



11 - 4



12 - 4



I3 - 4



I4 - 4



I5 - 4



S1 - 5 (A1)



S2 - 5 (A2)



S3 - 5 (A3)

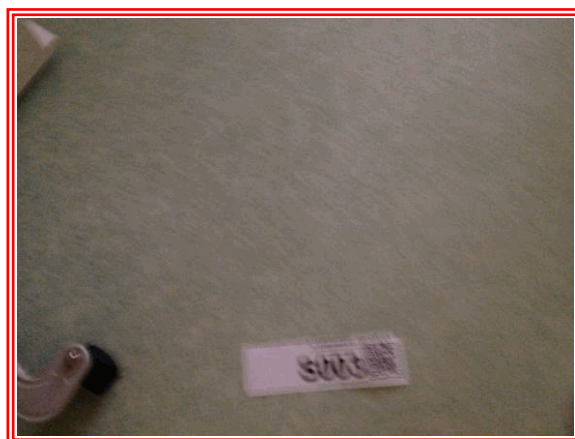

S4 - 4 (A4)



ANNEXE : Récapitulatif des prélèvements et analyses

Prélèvements en rouge = Positif

Référence	Categorie	Composant	Matériau	Localisation	Observation
P1	Revêtement de sol	Revêtement de sol	Colle grise en vrac - Rouge 3*3 -	Appartement n°34 - Vol 7 (Cuisine)	
P2	Revêtement de mur	Revêtement de mur	Colle beige en vrac + peinture non séparable - Blanche 10*10 -	Appartement n°34 - Vol 7 (Cuisine)	
P3	Parois verticales intérieures et enduits	Murs et cloisons	Enduit plâtreux blanc en vrac non séparable + peinture non séparable - Cloisons pièces humides -	Appartement n°34 - Vol 7 (Cuisine)	
P4	Equipements divers et accessoires	Evier	Matériau bitumineux noir - Noir -	Appartement n°34 - Vol 7 (Cuisine)	
P5	Parois verticales intérieures et enduits	Murs et cloisons	Enduit plâtreux blanc en vrac non séparable + peinture non séparable - Porteurs pièces humides -	Appartement n°34 - Vol 6 (W.C)	
P6	Revêtement de sol	Revêtement de sol	Colle grise en vrac - Beige et rouge 3*3 -	Appartement n°34 - Vol 1 (Entrée)	
P7	Revêtement de sol	Revêtement de sol	Colle grise en vrac hétérogène - Beige 3*3 -	Appartement n°34 - Vol 6 (W.C)	
P8	Plafond et faux-plafonds	Plafonds	Enduit plâtreux blanc en vrac non séparable + peinture non séparable - Pièces sèches -	Appartement n°34 - Vol 1 (Entrée)	
P9	Plafond et faux-plafonds	Plafonds	Enduit plâtreux blanc en vrac non séparable + peinture non séparable - Pièces humides -	Appartement n°34 - Vol 4 (SDB)	
P10	Revêtement de mur	Revêtement de mur	Colle beige + joint cassant blanc + peintures multiples + matériau souple blanc - Blanche 10*10 -	Appartement n°34 - Vol 4 (SDB)	
P11	Parois verticales intérieures et enduits	Murs et cloisons	Enduit plâtreux blanc en vrac non séparable + peinture non séparable - Cloisons pièces sèches -	Appartement n°34 - Vol 3 (Chambre 1)	
P12	Parois verticales intérieures et enduits	Murs et cloisons	Enduit plâtreux blanc en vrac non séparable + peinture non séparable - Porteurs pièces sèches -	Appartement n°34 - Vol 3 (Chambre 1)	
P13	Revêtement de sol	Revêtement de sol	Ragréage gris en vrac + peinture en faible quantité non séparable - Gris -	Appartement n°34 - Vol 3 (Chambre 1)	
P14	Revêtement de sol	Revêtement de sol	Dalles plastiques - Dalles beige +colle noir -	Appartement n°34 - Vol 2 (Séjour)	



RAPPORT D'ESSAI N° IT071707-20404 EN DATE DU 14/07/2017 RECHERCHE ET IDENTIFICATION D'AMIANTE SUR UN PRELEVEMENT DE MATERIAU

Ce rapport d'essai ne concerne que les échantillons soumis à l'analyse.

Client :

AC ENVIRONNEMENT
M. Florian LOYER
64 rue Clément Ader
42153 RIORGES

Prélèvement :

Commande ITGA : IT0717-64595
Echantillon ITGA : IT071707-20404
Reçu au laboratoire le : 30/06/2017

Réf. Client :

Commande	002NI001542
Dossier client	_00106000010000400034_ 14 RUE NOEL - RES DU LOUVRE - 53200 CHATEAU GONTIER Appartement n° 34 de type 3 situé au 01 er étage
Echantillon	002NI001542001 / Revêtement de sol / Revêtement de sol / Colles de carrelage / Vol 7 (Cuisine)
Description ITGA	Colle grise en vrac / Carrelage

Préparation :

Effectuée de façon à être représentative de l'échantillon

- pour une analyse au Microscope Electronique à Transmission Analytique (META) : broyage mécanique, récupération de poussières sur grille de microscope électronique (méthode interne IT 085 ou IT 286)

Technique Analytique :

- Microscope Electronique à Transmission Analytique (parties pertinentes de la norme NF X 43-050)

Résultat :

Fraction Analysée	Technique analytique et date d'analyse	Résultat	Type d'amiante	Nb de préparations
▶ Colle grise en vrac	META le 13/07/2017	Amiante non détecté	---	1
Carrelage	Non analysé			

Validé par : Fabien HADO - Analyste



RAPPORT D'ESSAI N° IT071707-20405 EN DATE DU 14/07/2017 RECHERCHE ET IDENTIFICATION D'AMIANTE SUR UN PRELEVEMENT DE MATERIAU

Ce rapport d'essai ne concerne que les échantillons soumis à l'analyse.

Client :

AC ENVIRONNEMENT
M. Florian LOYER
64 rue Clément Ader
42153 RIORGES

Prélèvement :

Commande ITGA : IT0717-64595
Echantillon ITGA : IT071707-20405
Reçu au laboratoire le : 30/06/2017

Réf. Client :

Commande	002NI001542
Dossier client	_00106000010000400034_ 14 RUE NOEL - RES DU LOUVRE - 53200 CHATEAU GONTIER Appartement n° 34 de type 3 situé au 01 ^{er} étage
Echantillon	002NI001542002 / Revêtement de mur / Revêtement de mur / Colle de carrelage (faïence) / Vol 7 (Cuisine)
Description ITGA	Colle beige en vrac / Peinture / Carrelage

Préparation :

Effectuée de façon à être représentative de l'échantillon

- pour une analyse au Microscope Electronique à Transmission Analytique (META) : broyage mécanique, récupération de poussières sur grille de microscope électronique (méthode interne IT 085 ou IT 286)

Technique Analytique :

- Microscope Electronique à Transmission Analytique (parties pertinentes de la norme NF X 43-050)

Résultat :

Fraction Analysée	Technique analytique et date d'analyse	Résultat	Type d'amiante	Nb de préparations
▶ Colle beige en vrac + peinture non séparable	META le 13/07/2017	Amiante non détecté	---	1
Carrelage		Non analysé		

Validé par : Fabien HADO - Analyste



RAPPORT D'ESSAI N° IT071707-20406 EN DATE DU 14/07/2017 RECHERCHE ET IDENTIFICATION D'AMIANTE SUR UN PRELEVEMENT DE MATERIAU

Ce rapport d'essai ne concerne que les échantillons soumis à l'analyse.

Client :

AC ENVIRONNEMENT
M. Florian LOYER
64 rue Clément Ader
42153 RIORGES

Prélèvement :

Commande ITGA : IT0717-64595
Echantillon ITGA : IT071707-20406
Reçu au laboratoire le : 30/06/2017

Réf. Client :

Commande	002NI001542
Dossier client	_00106000010000400034_ 14 RUE NOEL - RES DU LOUVRE - 53200 CHATEAU GONTIER Appartement n° 34 de type 3 situé au 01 ^{er} étage
Echantillon	002NI001542003 / Parois verticales intérieures et enduits / Murs et cloisons / Enduit plâtre / Vol 7 (Cuisine)
Description ITGA	Enduit plâtreux blanc en vrac / Peinture

Préparation :

Effectuée de façon à être représentative de l'échantillon

- pour une analyse au Microscope Electronique à Transmission Analytique (META) : broyage mécanique, récupération de poussières sur grille de microscope électronique (méthode interne IT 085 ou IT 286)

Technique Analytique :

- Microscope Electronique à Transmission Analytique (parties pertinentes de la norme NF X 43-050)

Résultat :

Fraction Analysée	Technique analytique et date d'analyse	Résultat	Type d'amiante	Nb de préparations
▶ Enduit plâtreux blanc en vrac non séparable + peinture non séparable	META le 14/07/2017	Amiante non détecté	---	2

Validé par : Fabien HADO - Analyste



RAPPORT D'ESSAI N° IT071707-20407 EN DATE DU 14/07/2017
RECHERCHE ET IDENTIFICATION D'AMIANTE SUR UN PRELEVEMENT DE MATERIAU

Ce rapport d'essai ne concerne que les échantillons soumis à l'analyse.

Client :

AC ENVIRONNEMENT
 M. Florian LOYER
 64 rue Clément Ader
 42153 RIORGES

Prélèvement :

Commande ITGA : IT0717-64595
 Echantillon ITGA : IT071707-20407
 Reçu au laboratoire le : 30/06/2017

Réf. Client :

Commande	002NI001542
Dossier client	_00106000010000400034_ 14 RUE NOEL - RES DU LOUVRE - 53200 CHATEAU GONTIER Appartement n° 34 de type 3 situé au 01 er étage
Echantillon	002NI001542004 / Equipements divers et accessoires / Evier / Tampon bitumineux / Vol 7 (Cuisine)
Description ITGA	Matériau bitumineux noir

Préparation :

Effectuée de façon à être représentative de l'échantillon

- pour une analyse au Microscope Electronique à Transmission Analytique (META) : broyage mécanique, récupération de poussières sur grille de microscope électronique (méthode interne IT 085 ou IT 286)

Technique Analytique :

- Microscope Electronique à Transmission Analytique (parties pertinentes de la norme NF X 43-050)

Résultat :

Fraction Analysée	Technique analytique et date d'analyse	Résultat	Type d'amiante	Nb de préparations
▶ Matériau bitumineux noir	META le 13/07/2017	Amiante non détecté	---	1

Validé par : Fabien HADO - Analyste



RAPPORT D'ESSAI N° IT071707-20408 EN DATE DU 14/07/2017 RECHERCHE ET IDENTIFICATION D'AMIANTE SUR UN PRELEVEMENT DE MATERIAU

Ce rapport d'essai ne concerne que les échantillons soumis à l'analyse.

Client :

AC ENVIRONNEMENT
M. Florian LOYER
64 rue Clément Ader
42153 RIORGES

Prélèvement :

Commande ITGA : IT0717-64595
Echantillon ITGA : IT071707-20408
Reçu au laboratoire le : 30/06/2017

Réf. Client :

Commande	002NI001542
Dossier client	_00106000010000400034_ 14 RUE NOEL - RES DU LOUVRE - 53200 CHATEAU GONTIER Appartement n° 34 de type 3 situé au 01 ^{er} étage
Echantillon	002NI001542005 / Parois verticales intérieures et enduits / Murs et cloisons / Enduit plâtre / Vol 6 (W.C)
Description ITGA	Enduit plâtreux blanc en vrac / Peinture

Préparation :

Effectuée de façon à être représentative de l'échantillon

- pour une analyse au Microscope Electronique à Transmission Analytique (META) : broyage mécanique, récupération de poussières sur grille de microscope électronique (méthode interne IT 085 ou IT 286)

Technique Analytique :

- Microscope Electronique à Transmission Analytique (parties pertinentes de la norme NF X 43-050)

Résultat :

Fraction Analysée	Technique analytique et date d'analyse	Résultat	Type d'amiante	Nb de préparations
▶ Enduit plâtreux blanc en vrac non séparable + peinture non séparable	META le 13/07/2017	Amiante non détecté	---	1

Validé par : Fabien HADO - Analyste



RAPPORT D'ESSAI N° IT071707-20409 EN DATE DU 14/07/2017 RECHERCHE ET IDENTIFICATION D'AMIANTE SUR UN PRELEVEMENT DE MATERIAU

Ce rapport d'essai ne concerne que les échantillons soumis à l'analyse.

Client :

AC ENVIRONNEMENT
M. Florian LOYER
64 rue Clément Ader
42153 RIORGES

Prélèvement :

Commande ITGA : IT0717-64595
Echantillon ITGA : IT071707-20409
Reçu au laboratoire le : 30/06/2017

Réf. Client :

Commande	002NI001542
Dossier client	_00106000010000400034_ 14 RUE NOEL - RES DU LOUVRE - 53200 CHATEAU GONTIER Appartement n° 34 de type 3 situé au 01 ^{er} étage
Echantillon	002NI001542006 / Revêtement de sol / Revêtement de sol / Colles de carrelage / Vol 1 (Entrée)
Description ITGA	Colle grise en vrac / Carrelage

Préparation :

Effectuée de façon à être représentative de l'échantillon

- pour une analyse au Microscope Electronique à Transmission Analytique (META) : broyage mécanique, récupération de poussières sur grille de microscope électronique (méthode interne IT 085 ou IT 286)

Technique Analytique :

- Microscope Electronique à Transmission Analytique (parties pertinentes de la norme NF X 43-050)

Résultat :

Fraction Analysée	Technique analytique et date d'analyse	Résultat	Type d'amiante	Nb de préparations
▶ Colle grise en vrac	META le 13/07/2017	Amiante non détecté	---	1
Carrelage	Non analysé			

Validé par : Fabien HADO - Analyste



Parc Edonia - Bât. R - Rue de la Terre Adélie - CS n° 66862
35768 SAINT-GREGOIRE CEDEX
Tél : 02.99.35.41.41
Fax : 02.99.35.41.42
www.itga.fr

Accréditation n° 1-5967
Liste des sites et portées
disponibles sur www.cofrac.fr



L'accréditation du COFRAC atteste de la compétence des laboratoires pour les seuls essais couverts par l'accréditation qui sont identifiés par le symbole : ▶

RAPPORT D'ESSAI N° IT071707-20410 EN DATE DU 14/07/2017 RECHERCHE ET IDENTIFICATION D'AMIANTE SUR UN PRELEVEMENT DE MATERIAU

Ce rapport d'essai ne concerne que les échantillons soumis à l'analyse.

Client :

AC ENVIRONNEMENT
M. Florian LOYER
64 rue Clément Ader
42153 RIORGES

Prélèvement :

Commande ITGA : IT0717-64595
Echantillon ITGA : IT071707-20410
Reçu au laboratoire le : 30/06/2017

Réf. Client :

Commande	002NI001542
Dossier client	_00106000010000400034_ 14 RUE NOEL - RES DU LOUVRE - 53200 CHATEAU GONTIER Appartement n° 34 de type 3 situé au 01 ^{er} étage
Echantillon	002NI001542007 / Revêtement de sol / Revêtement de sol / Colles de carrelage / Vol 6 (W.C)
Description ITGA	Colle grise en vrac hétérogène

Préparation :

Effectuée de façon à être représentative de l'échantillon

- pour une analyse au Microscope Electronique à Transmission Analytique (META) : broyage mécanique, récupération de poussières sur grille de microscope électronique (méthode interne IT 085 ou IT 286)

Technique Analytique :

- Microscope Electronique à Transmission Analytique (parties pertinentes de la norme NF X 43-050)

Résultat :

Fraction Analysée	Technique analytique et date d'analyse	Résultat	Type d'amiante	Nb de préparations
▶ Colle grise en vrac hétérogène	META le 13/07/2017	Amiante non détecté	---	1

Validé par : Fabien HADO - Analyste



RAPPORT D'ESSAI N° IT071707-20411 EN DATE DU 14/07/2017 RECHERCHE ET IDENTIFICATION D'AMIANTE SUR UN PRELEVEMENT DE MATERIAU

Ce rapport d'essai ne concerne que les échantillons soumis à l'analyse.

Client :

AC ENVIRONNEMENT
M. Florian LOYER
64 rue Clément Ader
42153 RIORGES

Prélèvement :

Commande ITGA : IT0717-64595
Echantillon ITGA : IT071707-20411
Reçu au laboratoire le : 30/06/2017

Réf. Client :

Commande	002NI001542
Dossier client	_00106000010000400034_ 14 RUE NOEL - RES DU LOUVRE - 53200 CHATEAU GONTIER Appartement n° 34 de type 3 situé au 01 er étage
Echantillon	002NI001542008 / Plafond et faux-plafonds / Plafonds / Enduit plâtre / Vol 1 (Entrée)
Description ITGA	Enduit plâtreux blanc en vrac / Peinture

Préparation :

Effectuée de façon à être représentative de l'échantillon

- pour une analyse au Microscope Electronique à Transmission Analytique (META) : broyage mécanique, récupération de poussières sur grille de microscope électronique (méthode interne IT 085 ou IT 286)

Technique Analytique :

- Microscope Electronique à Transmission Analytique (parties pertinentes de la norme NF X 43-050)

Résultat :

Fraction Analysée	Technique analytique et date d'analyse	Résultat	Type d'amiante	Nb de préparations
▶ Enduit plâtreux blanc en vrac non séparable + peinture non séparable	META le 13/07/2017	Amiante non détecté	---	1

Validé par : Fabien HADO - Analyste



RAPPORT D'ESSAI N° IT071707-20412 EN DATE DU 14/07/2017 RECHERCHE ET IDENTIFICATION D'AMIANTE SUR UN PRELEVEMENT DE MATERIAU

Ce rapport d'essai ne concerne que les échantillons soumis à l'analyse.

Client :

AC ENVIRONNEMENT
M. Florian LOYER
64 rue Clément Ader
42153 RIORGES

Prélèvement :

Commande ITGA : IT0717-64595
Echantillon ITGA : IT071707-20412
Reçu au laboratoire le : 30/06/2017

Réf. Client :

Commande	002NI001542
Dossier client	_00106000010000400034_ 14 RUE NOEL - RES DU LOUVRE - 53200 CHATEAU GONTIER Appartement n° 34 de type 3 situé au 01 er étage
Echantillon	002NI001542009 / Plafond et faux-plafonds / Plafonds / Enduit plâtre / Vol 4 (SDB)
Description ITGA	Enduit plâtreux blanc en vrac / Peinture

Préparation :

Effectuée de façon à être représentative de l'échantillon

- pour une analyse au Microscope Electronique à Transmission Analytique (META) : broyage mécanique, récupération de poussières sur grille de microscope électronique (méthode interne IT 085 ou IT 286)

Technique Analytique :

- Microscope Electronique à Transmission Analytique (parties pertinentes de la norme NF X 43-050)

Résultat :

Fraction Analysée	Technique analytique et date d'analyse	Résultat	Type d'amiante	Nb de préparations
▶ Enduit plâtreux blanc en vrac non séparable + peinture non séparable	META le 13/07/2017	Amiante non détecté	---	1

Validé par : Fabien HADO - Analyste

RAPPORT D'ESSAI N° IT071707-20413 EN DATE DU 14/07/2017

RECHERCHE ET IDENTIFICATION D'AMIANTE SUR UN PRELEVEMENT DE MATERIAU

Ce rapport d'essai ne concerne que les échantillons soumis à l'analyse.

Client :

AC ENVIRONNEMENT
 M. Florian LOYER
 64 rue Clément Ader
 42153 RIORGES

Prélèvement :

Commande ITGA : IT0717-64595
 Echantillon ITGA : IT071707-20413
 Reçu au laboratoire le : 30/06/2017

Réf. Client :

Commande	002NI001542
Dossier client	_00106000010000400034_ 14 RUE NOEL - RES DU LOUVRE - 53200 CHATEAU GONTIER Appartement n° 34 de type 3 situé au 01 ^{er} étage
Echantillon	002NI001542010 / Revêtement de mur / Revêtement de mur / Colle de carrelage (faïence) / Vol 4 (SDB)
Description ITGA	Colle beige / Joint cassant blanc / Peintures multiples / Matériau souple blanc / Carrelage

Préparation :

Effectuée de façon à être représentative de l'échantillon

- pour une analyse au Microscope Electronique à Transmission Analytique (META) : broyage mécanique, récupération de poussières sur grille de microscope électronique (méthode interne IT 085 ou IT 286)

Technique Analytique :

- Microscope Electronique à Transmission Analytique (parties pertinentes de la norme NF X 43-050)

Résultat :

Fraction Analysée	Technique analytique et date d'analyse	Résultat	Type d'amiante	Nb de préparations
▶ Colle beige + joint cassant blanc + peintures multiples + matériau souple blanc	META le 13/07/2017	Amiante non détecté	---	1
Carrelage	Non analysé			

Validé par : Fabien HADO - Analyste





RAPPORT D'ESSAI N° IT071707-20414 EN DATE DU 14/07/2017 RECHERCHE ET IDENTIFICATION D'AMIANTE SUR UN PRELEVEMENT DE MATERIAU

Ce rapport d'essai ne concerne que les échantillons soumis à l'analyse.

Client :

AC ENVIRONNEMENT
M. Florian LOYER
64 rue Clément Ader
42153 RIORGES

Prélèvement :

Commande ITGA : IT0717-64595
Echantillon ITGA : IT071707-20414
Reçu au laboratoire le : 30/06/2017

Réf. Client :

Commande	002NI001542
Dossier client	_00106000010000400034_ 14 RUE NOEL - RES DU LOUVRE - 53200 CHATEAU GONTIER Appartement n° 34 de type 3 situé au 01 ^{er} étage
Echantillon	002NI001542011 / Parois verticales intérieures et enduits / Murs et cloisons / Enduit plâtre / Vol 3 (Chambre 1)
Description ITGA	Enduit plâtreux blanc en vrac / Peinture

Préparation :

Effectuée de façon à être représentative de l'échantillon

- pour une analyse au Microscope Electronique à Transmission Analytique (META) : broyage mécanique, récupération de poussières sur grille de microscope électronique (méthode interne IT 085 ou IT 286)

Technique Analytique :

- Microscope Electronique à Transmission Analytique (parties pertinentes de la norme NF X 43-050)

Résultat :

Fraction Analysée	Technique analytique et date d'analyse	Résultat	Type d'amiante	Nb de préparations
▶ Enduit plâtreux blanc en vrac non séparable + peinture non séparable	META le 13/07/2017	Amiante non détecté	---	1

Validé par : Fabien HADO - Analyste



RAPPORT D'ESSAI N° IT071707-20415 EN DATE DU 14/07/2017 RECHERCHE ET IDENTIFICATION D'AMIANTE SUR UN PRELEVEMENT DE MATERIAU

Ce rapport d'essai ne concerne que les échantillons soumis à l'analyse.

Client :

AC ENVIRONNEMENT
M. Florian LOYER
64 rue Clément Ader
42153 RIORGES

Prélèvement :

Commande ITGA : IT0717-64595
Echantillon ITGA : IT071707-20415
Reçu au laboratoire le : 30/06/2017

Réf. Client :

Commande	002NI001542
Dossier client	_00106000010000400034_ 14 RUE NOEL - RES DU LOUVRE - 53200 CHATEAU GONTIER Appartement n° 34 de type 3 situé au 01 er étage
Echantillon	002NI001542012 / Parois verticales intérieures et enduits / Murs et cloisons / Enduit plâtre / Vol 3 (Chambre 1)
Description ITGA	Enduit plâtreux blanc en vrac / Peinture

Préparation :

Effectuée de façon à être représentative de l'échantillon

- pour une analyse au Microscope Electronique à Transmission Analytique (META) : broyage mécanique, récupération de poussières sur grille de microscope électronique (méthode interne IT 085 ou IT 286)

Technique Analytique :

- Microscope Electronique à Transmission Analytique (parties pertinentes de la norme NF X 43-050)

Résultat :

Fraction Analysée	Technique analytique et date d'analyse	Résultat	Type d'amiante	Nb de préparations
▶ Enduit plâtreux blanc en vrac non séparable + peinture non séparable	META le 13/07/2017	Amiante non détecté	---	1

Validé par : Fabien HADO - Analyste

RAPPORT D'ESSAI N° IT071707-20416 EN DATE DU 14/07/2017

RECHERCHE ET IDENTIFICATION D'AMIANTE SUR UN PRELEVEMENT DE MATERIAU

Ce rapport d'essai ne concerne que les échantillons soumis à l'analyse.

Client :

AC ENVIRONNEMENT
 M. Florian LOYER
 64 rue Clément Ader
 42153 RIORGES

Prélèvement :

Commande ITGA : IT0717-64595
 Echantillon ITGA : IT071707-20416
 Reçu au laboratoire le : 30/06/2017

Réf. Client :

Commande	002NI001542
Dossier client	_00106000010000400034_ 14 RUE NOEL - RES DU LOUVRE - 53200 CHATEAU GONTIER Appartement n° 34 de type 3 situé au 01 er étage
Echantillon	002NI001542013 / Revêtement de sol / Revêtement de sol / Ragréage / Vol 3 (Chambre 1)
Description ITGA	Ragréage gris en vrac / Peinture en faible quantité

Préparation :

Effectuée de façon à être représentative de l'échantillon

- pour une analyse au Microscope Electronique à Transmission Analytique (META) : broyage mécanique, récupération de poussières sur grille de microscope électronique (méthode interne IT 085 ou IT 286)

Technique Analytique :

- Microscope Electronique à Transmission Analytique (parties pertinentes de la norme NF X 43-050)

Résultat :

Fraction Analysée	Technique analytique et date d'analyse	Résultat	Type d'amiante	Nb de préparations
▶ Ragréage gris en vrac + peinture en faible quantité non séparable	META le 13/07/2017	Amiante non détecté	---	1

Validé par : Fabien HADO - Analyste





RAPPORT D'ESSAI N° IT071707-20417 EN DATE DU 14/07/2017 RECHERCHE ET IDENTIFICATION D'AMIANTE SUR UN PRELEVEMENT DE MATERIAU

Ce rapport d'essai ne concerne que les échantillons soumis à l'analyse.

Client :

AC ENVIRONNEMENT
M. Florian LOYER
64 rue Clément Ader
42153 RIORGES

Prélèvement :

Commande ITGA : IT0717-64595
Echantillon ITGA : IT071707-20417
Reçu au laboratoire le : 30/06/2017

Réf. Client :

Commande	002NI001542
Dossier client	_00106000010000400034_ 14 RUE NOEL - RES DU LOUVRE - 53200 CHATEAU GONTIER Appartement n° 34 de type 3 situé au 01 ^{er} étage
Echantillon	002NI001542014 / Revêtement de sol / Revêtement de sol / Dalles plastiques / Vol 2 (Séjour)
Description ITGA	Dalle dure cassante beige / Colle bitumineuse noire / Peinture

Préparation :

Effectuée de façon à être représentative de l'échantillon

- pour une analyse au Microscope Electronique à Transmission Analytique (META) : broyage mécanique, récupération de poussières sur grille de microscope électronique (méthode interne IT 085 ou IT 286)

Technique Analytique :

- Microscope Electronique à Transmission Analytique (parties pertinentes de la norme NF X 43-050)

Résultat :

Fraction Analysée	Technique analytique et date d'analyse	Résultat	Type d'amiante	Nb de préparations
▶ Dalle dure cassante beige + colle bitumineuse noire + peinture	META le 13/07/2017	Présence de fibres d'amiante	Chrysotile	1

Validé par : Fabien HADO - Analyste