

## Rapport de mission de repérage des matériaux et produits contenant de l'amiante avant travaux

Examen réalisé conformément à l'application du décret n°2011-629 du 3 juin 2011 modifiant le Code du travail relatif à la protection contre les risques sanitaires liés à une exposition à l'amiante dans les immeubles bâtis, à l'arrêté du 26 juin 2013 relatif au repérage des matériaux et produits de la liste C contenant de l'amiante et au contenu du rapport de repérage, à la norme NF 46-020 et ses annexes.

### Adresse du bien

Adresse :	20 RUE NOEL - RES DU LOUVRE
CP - Ville :	53200 CHATEAU GONTIER
Référence client :	_00106000010000100005_
Date du repérage :	28/06/2017
Désignation :	Appartement n° 5 de type 3 situé au 02 ème étage



Présence d'amiante

Oui

Présence de pièce(s) non visitée(s)

Non

Le présent rapport ne peut être reproduit que dans son intégralité et doit être transmis à toute personne physique ou morale appelée à concevoir ou réaliser les travaux.



## Sommaire

Rapport	Annexes
<p><b>- Renseignements administratifs</b></p> <ul style="list-style-type: none"> <li>A - Désignation de l'immeuble</li> <li>B - Propriétaire / Donneur d'ordre</li> <li>C - Opérateur de repérage</li> <li>D - Personne autorisant l'émission du rapport</li> <li>E - Pièces visitées</li> </ul> <p><b>- Etude Préalable</b></p> <ul style="list-style-type: none"> <li>F - Descriptif des travaux envisagés</li> <li>G - Périmètre du bâtiment concerné</li> <li>H - Objectif de la mission</li> <li>I - Document(s) mis à disposition</li> <li>J - Périmètre et programme de repérage</li> <li>K - Motifs de réduction ou d'augmentation du nombre de prélèvements</li> <li>L - Adjonction(s) ou exclusion(s)</li> <li>M - Conditions existantes</li> </ul> <p><b>Conditions de repérage</b></p> <ul style="list-style-type: none"> <li>N - Modalités de repérage</li> <li>O - Moyens d'investigation</li> </ul> <p><b>Conclusions</b></p> <ul style="list-style-type: none"> <li>P - Conclusion(s) du présent rapport de repérage</li> <li>Q - Réserves / Commentaires</li> <li>R - Locaux ou partie de locaux non visités</li> </ul> <p><b>Grille de résultats du repérage</b></p>	<p>Annexe : Mesurage des zones amiantées</p> <p>Annexe : Plans</p> <p>Annexe : Reportage photographique</p> <p>Annexe : Prélèvements et analyses</p>

## Renseignements administratifs

A		B	
Designation de l'immeuble		Propriétaire / Donneur d'ordre	
Adresse :	20 RUE NOEL - RES DU LOUVRE 53200 CHATEAU GONTIER	<u>Propriétaire</u> : O.P.H. MAYENNE HABITAT	<u>Donneur d'ordre</u> : O.P.H. MAYENNE HABITAT
Référence client :	_00106000010000100005_	<u>Adresse</u> : 10 RUE AUGUSTE BEUNEUX - CS 62039 53020 LAVAL CEDEX 9	<u>Adresse</u> : 10 RUE AUGUSTE BEUNEUX - CS 62039 53020 LAVAL CEDEX 9
Désignation :	Appartement n° 5 de type 3 situé au 02 ème étage		
Date de construction :			

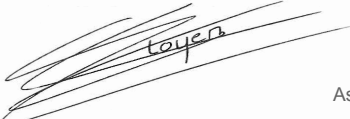

C Opérateur de repérage		D
Compagnie & Siret :	AC Environnement (N° 441355914)	Personne autorisant l'émission du rapport conformément à la norme NF 46-020  Nom : MORA Denis  Date du rapport : 18/07/2017 A Riorges, le 18/07/2017    Assurance : QBE Insurance 031 0004725 (Date de validité : 01/01/2018)
Nom :	LOYER Florian	
Accompagnateur :	J.SEVEN (0 800 400 100)	
Date de repérage :	28/06/2017	
Le présent rapport est établi par une personne dont les compétences sont certifiées par ICERT CERTIFICATION Parc Edonia Bat G rue de la Terre  Numéro attestation : CPDI3805 V4 Délivré le : 25/03/2016  		

E Pièces visitées
<b>Liste des locaux visités :</b>
Appartement n°5 - Vol 1 (Entrée) Appartement n°5 - Vol 3 (Cuisine) Appartement n°5 - Vol 5 (SDB) Appartement n°5 - Vol 7 (Séjour)
Appartement n°5 - Vol 2 (W.C) Appartement n°5 - Vol 4 (Chambre 1) Appartement n°5 - Vol 6 (Chambre 2)

## Etude préalable

### F Descriptif des travaux envisagés

Repérage exhaustif de l'ensemble des matériaux susceptibles de contenir de l'amiante présents dans le logement.

### G Périmètre du bâtiment concerné

Ensemble du logement (garage et balcon non compris)

### H Objectif de la mission

Ce repérage a pour objectif d'identifier et localiser les matériaux et produits contenant de l'amiante incorporés ou faisant indissociablement corps avec l'immeuble ou la partie d'immeuble sur lequel des travaux sont programmés.

### I Document(s) mis à disposition

Aucun

### J Périmètre et programme de repérage de l'opérateur

Conformément au programme des travaux défini par le donneur d'ordre, nous avons vérifié l'ensemble des composants et matériaux des catégories suivantes conformément à l'annexe A1 de la norme NF 46-020:

Categorie	Plan	Volume	Localisation
Parois verticales intérieures et enduits	Appartement n°5	Vol 1 (Entrée) - Vol 2 (W.C) - Vol 3 (Cuisine) - Vol 4 (Chambre 1) - Vol 5 (SDB) - Vol 6 (Chambre 2) - Vol 7 (Séjour)	
Revêtement de mur	Appartement n°5	Vol 1 (Entrée) - Vol 2 (W.C) - Vol 3 (Cuisine) - Vol 5 (SDB)	
Revêtement de sol	Appartement n°5	Vol 1 (Entrée) - Vol 2 (W.C) - Vol 3 (Cuisine) - Vol 4 (Chambre 1) - Vol 5 (SDB) - Vol 6 (Chambre 2) - Vol 7 (Séjour)	
Plafond et faux-plafonds	Appartement n°5	Vol 2 (W.C) - Vol 3 (Cuisine) - Vol 4 (Chambre 1) - Vol 5 (SDB) - Vol 7 (Séjour)	

### K Motif(s) ayant pu conduire à réduire ou augmenter le nombre de prélèvements tel qu'indiqué en Annexe A de la norme NF 46-020 pour chacun des matériaux et produits repérés.

Aucun(s)

### L Adjonction(s) ou exclusion(s) par rapport à la norme NF 46-020

Aucune(s)



**M** Conditions existantes au moment du prélèvement susceptibles d'influencer l'interprétation des résultats des analyses.

Aucunes

## Conditions de repérage

### N Modalités de repérage

Dans un premier temps, l'opérateur de repérage recherche et constate de visu la présence de matériaux et produits qui correspondent aux composants ou parties de composants listés en annexe 1 du présent arrêté et qui sont susceptibles de contenir de l'amiante. S'il a connaissance d'autres produits ou matériaux réputés contenir de l'amiante, il les repère également.

L'inspection des ouvrages doit être exhaustive. Le repérage peut nécessiter des sondages destructifs ou des démontages particuliers. Par exemple, il convient de procéder aux investigations suivantes :

- les plénums doivent être inspectés ;
- les gaines techniques doivent être contrôlées ;
- les cloisons démontables doivent être examinées (têtes, pieds et joints de la cloison, réservations) ;
- les éléments de façade, gaines maçonnées, joints de cloisons devront être sondés ou démontés s'il y a présomption de présence de matériaux contenant de l'amiante.

Lorsque, dans des cas très exceptionnels, qui doivent être justifiés, certaines parties d'ouvrages ne sont pas accessibles avant que la démolition / les travaux ne commence(nt), l'opérateur de repérage émet les réserves correspondantes et préconise les investigations complémentaires qui devront être réalisées entre les différentes étapes de la démolition/les travaux.

Il examine de façon exhaustive tous les locaux qui composent le bâtiment. La définition de zones présentant des similitudes d'ouvrage permet d'optimiser les investigations à conduire en réduisant le nombre de prélèvements qui sont transmis pour analyse.

Dans un second temps, et pour chacun des ouvrages ou composants repérés, en fonction des informations dont il dispose et de sa connaissance des matériaux et produits utilisés, il atteste, le cas échéant, de la présence d'amiante. En cas de doute, il détermine les prélèvements et analyses de matériaux nécessaires pour conclure.

Conformément aux prescriptions des articles L.1334-7, R 1334-14, R 1334-27 et R 1334-29 du code de la santé publique, à la norme AFNOR NF X46-020, les analyses des échantillons de ces produits et matériaux sont réalisées par un organisme accrédité.

L'opérateur de repérage veille à la traçabilité des échantillons prélevés : ces échantillons sont repérés de manière que les ouvrages dans lesquels ils ont été prélevés puissent être identifiés.

### O Moyens d'investigation

- Contrôler au niveau des blocs prises pour examiner la composition des cloisons
  - Dépose des éléments de finition (plinthes, couvre-joints, etc) des cloisons démontables pour examiner les têtes, pieds et joints de ces cloisons
- Déterminer les sondages destructifs ou les démontages particuliers permettant d'accéder aux matériaux susceptibles de contenir de l'amiante (élément de façade, gaine maçonnée, joint de cloisons, etc). Dans le cas où le risque de découverte de matériaux et produits friables contenant de l'amiante est probable, les moyens de prévention adéquats devront être mis en oeuvre.
- classement des matériaux et produits selon leurs caractéristiques
  - prélèvements pour déterminer par analyse, lorsque les connaissances de l'opérateur de repérage ne lui ont pas permis de conclure, la présence effective d'amiante dans des matériaux et produits susceptibles d'en contenir.
  - Identification de l'état de conservation ou de dégradation des matériaux et produits contenant de l'amiante.
  - La liste des matériaux et produits susceptibles de contenir de l'amiante à vérifier dans le cadre du diagnostic avant travaux est définie dans l'annexe A de la norme AFNOR 46-020



## Conclusions

### P Conclusion du présent rapport de repérage

**Dans le cadre de notre mission, il a été repéré des matériaux et produits susceptibles de contenir de l'amiante pour lesquels des sondages et/ou prélèvements doivent être effectués.**

Localisation	Matériau	Justification
Vol 4 (Chambre 1)	Mastic vitrier	Non prélevé à la demande du client
Vol 3 (Cuisine)	Mastic vitrier	Non prélevé à la demande du client
Vol 7 (Séjour)	Mastic vitrier	Non prélevé à la demande du client
Vol 6 (Chambre 2)	Mastic vitrier	Non prélevé à la demande du client
Vol 6 (Chambre 2)	Lés plastiques avec sous-couche	Non prélevé à la demande du client
Vol 4 (Chambre 1)	Lés plastiques avec sous-couche	Non prélevé à la demande du client
Vol 7 (Séjour)	Lés plastiques avec sous-couche	Non prélevé à la demande du client

**Dans le cadre de notre mission, il a été repéré des matériaux et produits contenant de l'amiante**

Localisation	Catégorie	Composant	Partie de composant	Sur avis / réf pré.
Vol 3 (Cuisine)	Revêtement de mur	Revêtement de mur	Colle de plinthe	S2
Vol 2 (W.C)	Revêtement de mur	Revêtement de mur	Colle de plinthe	S3
Vol 4 (Chambre 1)	Revêtement de sol	Revêtement de sol	Colle bitumeuses	S4
Vol 7 (Séjour)	Revêtement de sol	Revêtement de sol	Dalles plastiques	S5

### Q Réserves / Commentaires

Bilan cartographie amiante sur les 12 logements réalisés dans le groupe 106 :

Matériaux amiantés :

- 2 colles noires sur les 2 prélevées sont amiantées.
- 1 dalle de sol beige a été prélevée et est amiantée.
- 2 dalles de sol rouges sur les 2 prélevées sont amiantées.
- 2 colles noires sur les 2 prélevées sont amiantées.
- 4 colles de plinthes sur les 4 prélevées sont amiantées. (Voir rapport 002OY000369 et 002HD000884)
- 2 enduits plâtre sur les porteurs des pièces humides sont amiantés sur les 12 prélevés
- 0 enduits plâtre sur les cloisons des pièces humides sont amiantés sur les 12 prélevés
- 2 enduits plâtre sur les plafonds des pièces humides est amianté sur les 12 prélevés
- 3 enduits plâtre sur les porteurs des pièces sèches sont amiantés sur les 12 prélevés
- 1 enduit plâtre sur les cloisons des pièces sèches est amianté sur les 12 prélevés
- 0 enduits plâtre sur les plafonds des pièces sèches est amianté sur les 12 prélevés

On retrouve de l'amiante dans les enduits plâtres dans 5 logements sur les 12 réalisés.

Sur les 48 prélèvements d'enduits plâtres réalisés dans les 12 logements du groupe 106, on retrouve 8 prélèvements amiantés.

Les résultats obtenus ne permettent pas de conclure sur la présence ou non d'amiante dans les logements non visités. En cas d'intervention dans un de ces logements il conviendra de réaliser des prélèvements sur les enduits des porteurs, cloisons et plafonds, ou à défaut de considérer l'ensemble de ces éléments comme étant amiantés.

- Commentaire n°1 : Dans le cadre du diagnostic amiante type « avant démolition » dans le logement, certains matériaux susceptibles de contenir de l'amiante n'ont pas fait l'objet de prélèvements à la demande du client :

- Les diverses peintures du logement
- Les peintures sur les boiseries (Plinthes, porte intérieur, porte palière...)
- Les menuiseries en PVC
- L'ensemble des mastics et joints d'étanchéité des équipements sanitaires (évier, baignoire, douche WC, lavabo...)
- Autres mastic dans le logement
- Les joints de radiateur
- Les colles de barre de seuil
- Les revêtements de sols autres que ceux d'origine (Type linoléum + colle jaune)

De plus le diagnostic amiante ne concerne pas :

Les balcons considérer comme non visités.

Les garages ou caves considérer comme non visités.

Les gaines et coffres verticaux et horizontaux inaccessibles sans sondage destructif

Les plénums de faux plafond.

Les matériaux invisibles derrière les doublages.

Commentaire n°2 : Des réserves sont émises sur les revêtements de sols d'origine présents sous les multiples couches de revêtements actuels. Les prélèvements et sondages pour ce diagnostic ont été réalisés dans les angles des pièces afin de ne pas détériorer les revêtements de sols neuf mis en place. Il est donc impossible de déterminer avec assurance les matériaux présents sous les revêtements de sols actuels sans destruction importante des nouveaux revêtements de sols

## R Locaux ou partie de locaux non visités

Localisation / Désignation	Justification	Remarque
Sans objet	Sans objet	Sans objet

**Note :** En présence de locaux ou partie de locaux non visités, des investigations complémentaires devront être menées afin d'accéder à ces locaux, pour finaliser ce repérage.

## Sommaire des grilles de résultat de repérage

- Parois verticales intérieures et enduits

- Plafond et faux-plafonds

- Revêtement de sol

- Revêtement de mur





Grille de résultats du repérage des MPCA pour la catégorie : Parois verticales intérieures et enduits

Plan	Localisation	Composant	Partie composant	Descriptif de l'action menée				Laboratoire			Conclusion
				Réf action	Observation	Précision loc.	Ref photo	Ref Prél.	Descriptif	Résultat	
Appartement n°5	Vol 4 (Chambre 1)	Menuiseries	Mastic vitrier	I1			I1 - 6				Non prélevé a la demande du client
Appartement n°5	Vol 3 (Cuisine)	Menuiseries	Mastic vitrier	I1			I1 - 6				Non prélevé a la demande du client
Appartement n°5	Vol 7 (Séjour)	Menuiseries	Mastic vitrier	I1			I1 - 6				Non prélevé a la demande du client
Appartement n°5	Vol 6 (Chambre 2)	Menuiseries	Mastic vitrier	I1			I1 - 6				Non prélevé a la demande du client
Appartement n°5	Vol 1 (Entrée)	Menuiseries	Joint d'étanchéité	S1		Noir	S1 - 8				Négatif sur document Prélèvement n°8 du dossier AC-ENVIRONNEMENT 002OY000369
Appartement n°5	Vol 5 (SDB)	Murs et cloisons	Enduit plâtre	P2	Réalisation d'un prélèvement	Cloisons pièces humides	002NI001545 n°2 - 4	P2	Enduit plâtreux blanc en vrac + peinture non séparable	Négatif	Négatif sur analyse
Appartement n°5	Vol 2 (W.C) - Vol 3 (Cuisine)	Murs et cloisons	Enduit plâtre	S6 - S7	Sondage et extension de la zone homogène du prélèvement P2	Cloisons pièces humides	002NI001545 n°2 - 4	P2	Enduit plâtreux blanc en vrac + peinture non séparable	Négatif	Négatif sur analyse
Appartement n°5	Vol 3 (Cuisine)	Murs et cloisons	Enduit plâtre	P3	Réalisation d'un prélèvement	Porteurs pièces humides	002NI001545 n°3 - 12 - 002NI001545 n°3 - 13	P3	Enduit plâtreux blanc en vrac + peinture non séparable	Négatif	Négatif sur analyse
Appartement n°5	Vol 3 (Cuisine) - Vol 2 (W.C) - Vol 5 (SDB)	Murs et cloisons	Enduit plâtre	P3 - S16 - S17	Sondage et extension de la zone homogène du prélèvement P3	Porteurs pièces humides	002NI001545 n°3 - 12 - 002NI001545 n°3 - 13	P3	Enduit plâtreux blanc en vrac + peinture non séparable	Négatif	Négatif sur analyse



Grille de résultats du repérage des MPCA pour la catégorie : Parois verticales intérieures et enduits

Plan	Localisation	Composant	Partie composant	Descriptif de l'action menée				Laboratoire			Conclusion
				Réf action	Observation	Précision loc.	Ref photo	Ref Prél.	Descriptif	Résultat	
Appartement n°5	Vol 4 (Chambre 1)	Murs et cloisons	Enduit plâtre	P9	Réalisation d'un prélèvement	Cloisons pièces sèches	002NI0015 45 n°9 - 12 - 002NI0015 45 n°9 - 13	P9	Enduit plâtreux blanc en vrac + peinture non séparable	Négatif	Négatif sur analyse
Appartement n°5	Vol 1 (Entrée) - Vol 6 (Chambre 2) - Vol 7 (Séjour)	Murs et cloisons	Enduit plâtre	S13 - S21 - S22	Sondage et extension de la zone homogène du prélèvement P9	Cloisons pièces sèches	002NI0015 45 n°9 - 12 - 002NI0015 45 n°9 - 13	P9	Enduit plâtreux blanc en vrac + peinture non séparable	Négatif	Négatif sur analyse
Appartement n°5	Vol 7 (Séjour)	Murs et cloisons	Enduit plâtre	P10	Réalisation d'un prélèvement	Porteurs pièces sèches	002NI0015 45 n°10 - 11 - 002NI0015 45 n°10 - 12	P10	Enduit plâtreux blanc en vrac + peinture en faible quantité non séparable + papier en faible quantité non séparable	Négatif	Négatif sur analyse
Appartement n°5	Vol 6 (Chambre 2) - Vol 4 (Chambre 1) - Vol 1 (Entrée)	Murs et cloisons	Enduit plâtre	S23 - S24 - S25	Sondage et extension de la zone homogène du prélèvement P10	Porteurs pièces sèches	002NI0015 45 n°10 - 11 - 002NI0015 45 n°10 - 12	P10	Enduit plâtreux blanc en vrac + peinture en faible quantité non séparable + papier en faible quantité non séparable	Négatif	Négatif sur analyse

Grille de résultats du repérage des MPCA pour la catégorie : Plafond et faux-plafonds

Plan	Localisation	Composant	Partie composant	Descriptif de l'action menée				Laboratoire			Conclusion
				Réf action	Observation	Précision loc.	Ref photo	Ref Prél.	Descriptif	Résultat	
Appartement n°5	Vol 4 (Chambre 1)	Plafonds	Enduit plâtre	P6	Réalisation d'un prélèvement	Pièces sèches	002NI0015 45 n°6 - 11 - 002NI0015 45 n°6 - 12	P6	Enduit plâtreux blanc en vrac + peinture non séparable	Négatif	Négatif sur analyse



Grille de résultats du repérage des MPCA pour la catégorie : Plafond et faux-plafonds

Plan	Localisation	Composant	Partie composant	Descriptif de l'action menée				Laboratoire			Conclusion
				Réf action	Observation	Précision loc.	Ref photo	Ref Prél.	Descriptif	Résultat	
Appartement n°5	Vol 4 (Chambre 1) - Vol 7 (Séjour)	Plafonds	Enduit plâtre	S18 - S19	Sondage et extension de la zone homogène du prélèvement P6	Pièces sèches	002NI0015 45 n°6 - 11 - 002NI0015 45 n°6 - 12	P6	Enduit plâtreux blanc en vrac + peinture non séparable	Négatif	Négatif sur analyse
Appartement n°5	Vol 3 (Cuisine)	Plafonds	Enduit plâtre	P7	Réalisation d'un prélèvement	Pièces humides	002NI0015 45 n°7 - 11 - 002NI0015 45 n°7 - 12	P7	Enduit plâtreux blanc en vrac + peinture non séparable	Négatif	Négatif sur analyse
Appartement n°5	Vol 2 (W.C) - Vol 5 (SDB)	Plafonds	Enduit plâtre	S11 - S12	Sondage et extension de la zone homogène du prélèvement P7	Pièces humides	002NI0015 45 n°7 - 11 - 002NI0015 45 n°7 - 12	P7	Enduit plâtreux blanc en vrac + peinture non séparable	Négatif	Négatif sur analyse

Grille de résultats du repérage des MPCA pour la catégorie : Revêtement de mur

Plan	Localisation	Composant	Partie composant	Descriptif de l'action menée				Laboratoire			Conclusion
				Réf action	Observation	Précision loc.	Ref photo	Ref Prél.	Descriptif	Résultat	
Appartement n°5	Vol 3 (Cuisine)	Revêtement de mur	Colle de plinthe	S2	Réalisation d'un sondage	Rouge 7*7	002NI0015 45 n°1 - 1				Présence sur document Prélèvement n°6 du dossier AC-ENVIRONNEMENT 002OY000369
Appartement n°5	Vol 1 (Entrée)	Revêtement de mur	Colle de plinthe	S2	Sondage et extension de la zone homogène du sondage S2	Rouge 7*7	002NI0015 45 n°1 - 1				Présence sur document Prélèvement n°6 du dossier AC-ENVIRONNEMENT 002OY000369



Grille de résultats du repérage des MPCA pour la catégorie : Revêtement de mur

Plan	Localisation	Composant	Partie composant	Descriptif de l'action menée				Laboratoire			Conclusion
				Réf action	Observation	Précision loc.	Ref photo	Ref Prél.	Descriptif	Résultat	
Appartement n°5	Vol 2 (W.C)	Revêtement de mur	Colle de plinthe	S3	Réalisation d'un sondage	Beige 7*7	S3 - 7				Présence sur document Prélèvement n°17 du dossier AC-ENVIRONNEMENT 002OY000369
Appartement n°5	Vol 5 (SDB)	Revêtement de mur	Colle de plinthe	S3	Sondage et extension de la zone homogène du sondage S3	Beige 7*7	S3 - 7				Présence sur document Prélèvement n°17 du dossier AC-ENVIRONNEMENT 002OY000369
Appartement n°5	Vol 3 (Cuisine)	Revêtement de mur	Colle de carrelage (faïence)	P1	Réalisation d'un prélèvement	Blanche 10*10	002NI001545 n°1 - 11 - 002NI001545 n°1 - 12	P1	Colle beige en vrac	Négatif	Négatif sur analyse
Appartement n°5	Vol 5 (SDB)	Revêtement de mur	Colle de carrelage (faïence)	P8	Réalisation d'un prélèvement	Blanche 10*10	002NI001545 n°8 - 12 - 002NI001545 n°8 - 13	P8	Colle beige en vrac	Négatif	Négatif sur analyse
Appartement n°5	Vol 5 (SDB)	Revêtement de mur	Colle de carrelage (faïence)	P8	Sondage et extension de la zone homogène du prélèvement P8	Blanche 10*10	002NI001545 n°8 - 12 - 002NI001545 n°8 - 13	P8	Colle beige en vrac	Négatif	Négatif sur analyse

Grille de résultats du repérage des MPCA pour la catégorie : Revêtement de sol

Plan	Localisation	Composant	Partie composant	Descriptif de l'action menée				Laboratoire			Conclusion
				Réf action	Observation	Précision loc.	Ref photo	Ref Prél.	Descriptif	Résultat	



Grille de résultats du repérage des MPCA pour la catégorie : Revêtement de sol

Plan	Localisation	Composant	Partie composant	Descriptif de l'action menée				Laboratoire			Conclusion
				Réf action	Observation	Précision loc.	Ref photo	Ref Prél.	Descriptif	Résultat	
Appartement n°5	Vol 6 (Chambre 2)	Revêtement de sol	Lés plastiques avec sous-couche	I3	Lino bleu + colle jaune		I3 - 11				Non prélevé a la demande du client
Appartement n°5	Vol 4 (Chambre 1)	Revêtement de sol	Lés plastiques avec sous-couche	I3	Lino bleu + colle jaune		I3 - 11				Non prélevé a la demande du client
Appartement n°5	Vol 7 (Séjour)	Revêtement de sol	Lés plastiques avec sous-couche	I3	Lino bleu + colle jaune		I3 - 11				Non prélevé a la demande du client
Appartement n°5	Vol 4 (Chambre 1)	Revêtement de sol	Colle bitumeuses	S4	Réalisation d'un sondage	Noire	S4 - 11				Présence sur document Prélèvement n°12 du dossier AC-ENVIRONNEMENT 002OY000369
Appartement n°5	Vol 6 (Chambre 2)	Revêtement de sol	Colle bitumeuses	S4	Sondage et extension de la zone homogène du sondage S4	Noire	S4 - 11				Présence sur document Prélèvement n°12 du dossier AC-ENVIRONNEMENT 002OY000369
Appartement n°5	Vol 7 (Séjour)	Revêtement de sol	Colle bitumeuses	S4	Sondage et extension de la zone homogène du sondage S4	Noire	S4 - 11				Présence sur document Prélèvement n°12 du dossier AC-ENVIRONNEMENT 002OY000369



Grille de résultats du repérage des MPCA pour la catégorie : Revêtement de sol

Plan	Localisation	Composant	Partie composant	Descriptif de l'action menée				Laboratoire			Conclusion
				Réf action	Observation	Précision loc.	Ref photo	Ref Prél.	Descriptif	Résultat	
Appartement n°5	Vol 7 (Séjour)	Revêtement de sol	Dalles plastiques	S5	Réalisation d'un sondage	Rouge	S5 - 1				Présence sur document Prélèvement n°13 du dossier AC-ENVIRONNEMENT 002OY000369
Appartement n°5	Vol 6 (Chambre 2)	Revêtement de sol	Dalles plastiques	S5	Sondage et extension de la zone homogène du sondage S5	Rouge	S5 - 1				Présence sur document Prélèvement n°13 du dossier AC-ENVIRONNEMENT 002OY000369
Appartement n°5	Vol 4 (Chambre 1)	Revêtement de sol	Dalles plastiques	S5	Sondage et extension de la zone homogène du sondage S5	Rouge	S5 - 1				Présence sur document Prélèvement n°13 du dossier AC-ENVIRONNEMENT 002OY000369
Appartement n°5	Vol 4 (Chambre 1)	Revêtement de sol	Ragréage	P11	Réalisation d'un prélèvement	Gris	002NI0015 45 n°11 - 13 - 002NI0015 45 n°11 - 14	P11	Colle polymère jaune non séparable + ragréage gris en vrac non séparable + sous couche de ragréage blanche non séparable + peinture non séparable + dalle dure cassante beige en faible quantité non sép	Négatif	Négatif sur analyse



Grille de résultats du repérage des MPCA pour la catégorie : Revêtement de sol

Plan	Localisation	Composant	Partie composant	Descriptif de l'action menée				Laboratoire			Conclusion
				Réf action	Observation	Précision loc.	Ref photo	Ref Prél.	Descriptif	Résultat	
Appartement n°5	Vol 6 (Chambre 2) - Vol 7 (Séjour)	Revêtement de sol	Ragréage	S14 - S15	Sondage et extension de la zone homogène du prélèvement P11	Gris	002NI0015 45 n°11 - 13 - 002NI0015 45 n°11 - 14	P11	Colle polymère jaune non séparable + ragréage gris en vrac non séparable + sous couche de ragréage blanche non séparable + peinture non séparable + dalle dure cassante beige en faible quantité non sép	Négatif	Négatif sur analyse
Appartement n°5	Vol 1 (Entrée)	Revêtement de sol	Colles de carrelage	S26	Beige et rouge 5*5		S26 - 1				Négatif sur document Prélèvement n°3 du dossier AC-ENVIRONNEMENT 002OY000369
Appartement n°5	Vol 3 (Cuisine)	Revêtement de sol	Colles de carrelage	S26	Beige et rouge 5*5		S26 - 1				Négatif sur document Prélèvement n°3 du dossier AC-ENVIRONNEMENT 002OY000369
Appartement n°5	Vol 5 (SDB)	Revêtement de sol	Colles de carrelage	S27	Beige 5*5		S27 - 1				Négatif sur document Prélèvement n°16 du dossier AC-ENVIRONNEMENT 002OY000369



Grille de résultats du repérage des MPCA pour la catégorie : Revêtement de sol

Plan	Localisation	Composant	Partie composant	Descriptif de l'action menée				Laboratoire			Conclusion
				Réf action	Observation	Précision loc.	Ref photo	Ref Prél.	Descriptif	Résultat	
Appartement n°5	Vol 2 (W.C)	Revêtement de sol	Colles de carrelage	S27	Beige 5*5		S27 - 1				Négatif sur document Prélèvement n°16 du dossier AC-ENVIRONNEMENT 002OY000369





## ANNEXE : Plans de repérage des MPCA

Ref.	Plans	Titre du plan
	Appartement n°5	Appartement n°5 - Plan de repérage - Actions menées
	Appartement n°5	Appartement n°5 - Plan de repérage - Actions menées
	Appartement n°5	Appartement n°5 - MPCA Toutes catégories confondues
	Appartement n°5	Appartement n°5 - Plan de prélèvements
	Appartement n°5	Appartement n°5 - MPCA Revêtement de sol
	Appartement n°5	Appartement n°5 - MPCA Toutes catégories confondues
	Appartement n°5	Appartement n°5 - MPCA Revêtement de sol
	Appartement n°5	Appartement n°5 - MPCA Revêtement de mur
	Appartement n°5	Appartement n°5 - MPCA Revêtement de mur



APPARTEMENT N°5 - PLAN DE REPÉRAGE - ACTIONS MENÉES

Référence:  
002NI001545

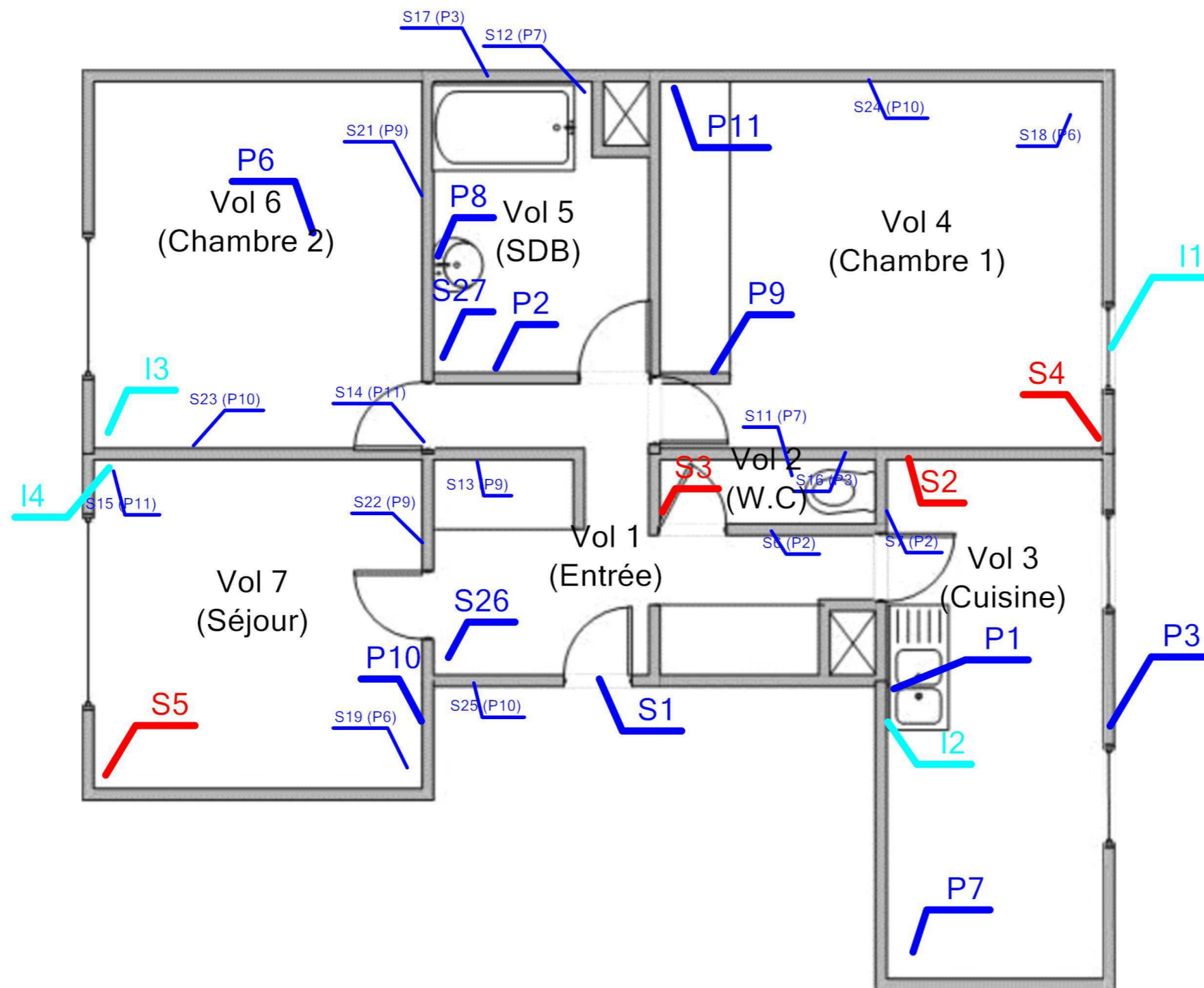

Légende

	Localisation d'un prélèvement
	Localisation d'une impossibilité technique
	Localisation d'un sondage négatif
	Localisation d'un sondage positif



Adresse du bien  
20 RUE NOEL - RES DU LOUVRE  
53200 CHATEAU GONTIER

Désignation  
Appartement n° 5 de type 3 situé au 02 ème étage

Date intervention  
28/06/2017

Technicien intervenant  
LOYER Florian

APPARTEMENT N°5 - PLAN DE REPÉRAGE - ACTIONS MENÉES

Référence:  
002NI001545

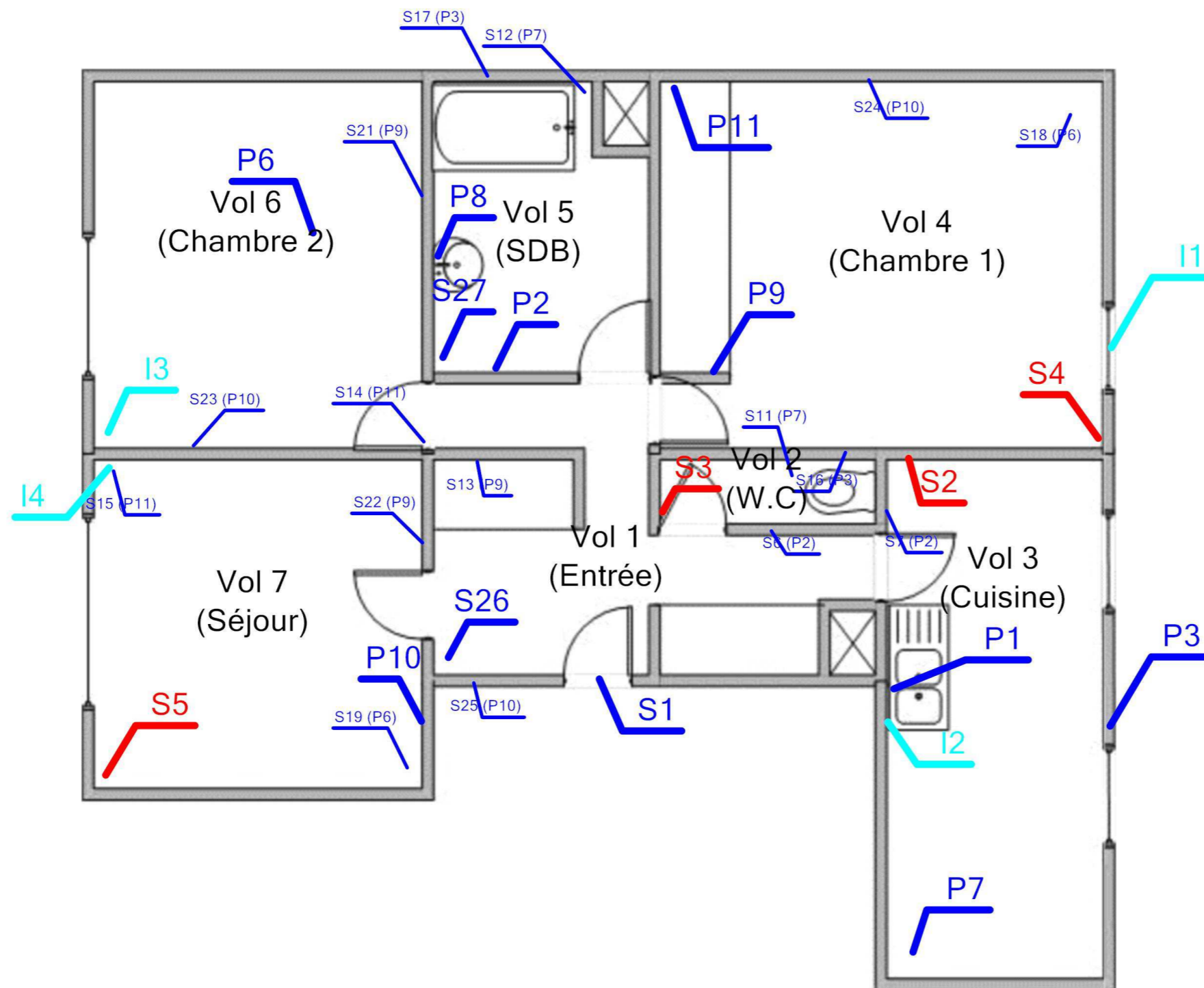

Légende

	Localisation d'un prélèvement
	Localisation d'une impossibilité technique
	Localisation d'un sondage négatif
	Localisation d'un sondage positif



Adresse du bien  
20 RUE NOEL - RES DU LOUVRE  
53200 CHATEAU GONTIER

Désignation  
Appartement n° 5 de type 3 situé au 02 ème étage

Date intervention  
28/06/2017

Technicien intervenant  
LOYER Florian

**APPARTEMENT N°5 - MPCA TOUTES CATÉGORIES CONFONDUES**

Référence:  
002NI001545

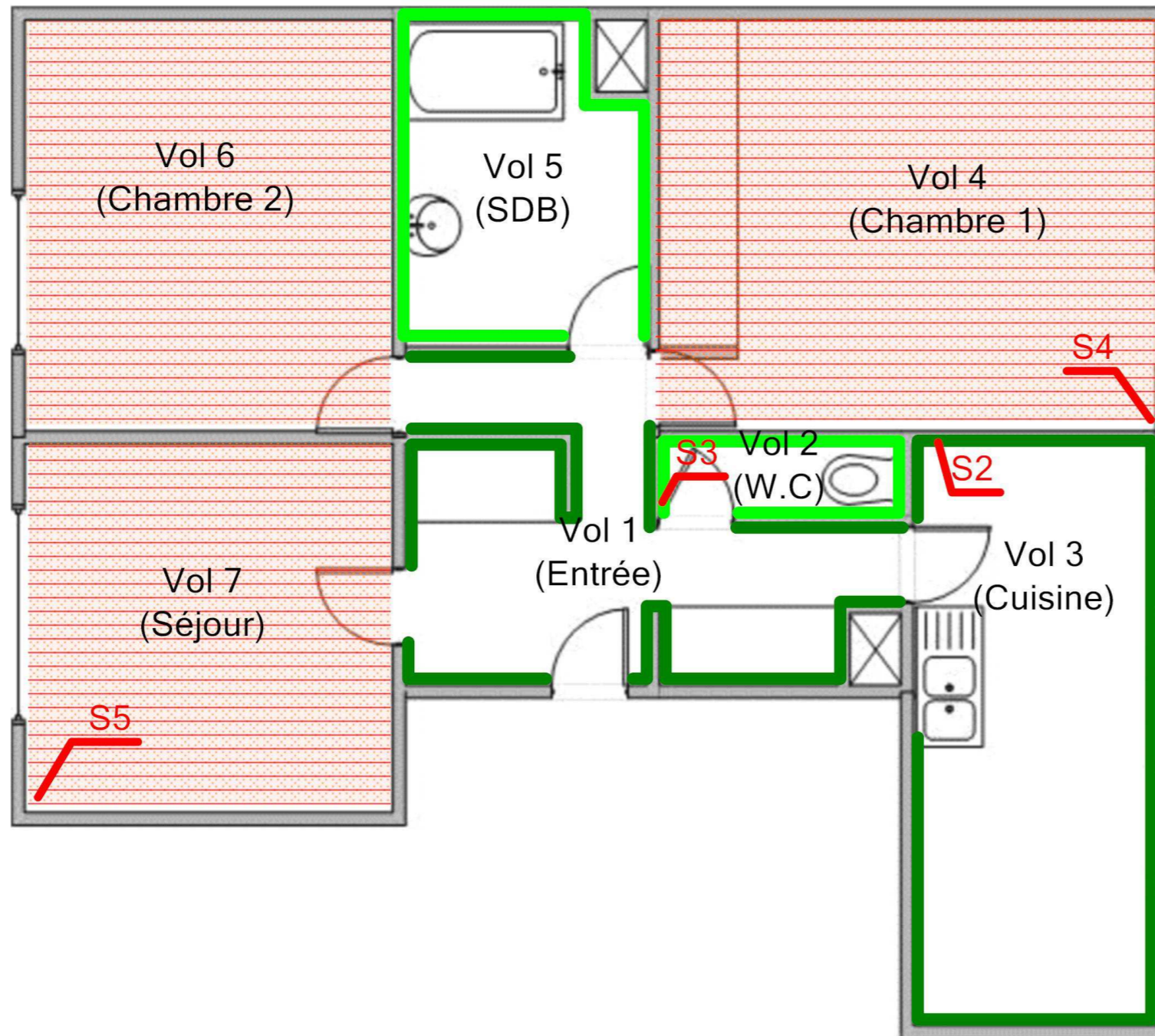

Légende

	S4: Colle bitumeuses
	S3: Colle de plinthe
	S5: Dalles plastiques
	S2: Colle de plinthe



Adresse du bien  
20 RUE NOEL - RES DU LOUVRE  
53200 CHATEAU GONTIER

Désignation  
Appartement n° 5 de type 3 situé au 02 ème étage

Date intervention  
28/06/2017

Technicien intervenant  
LOYER Florian

APPARTEMENT N°5 - PLAN DE PRÉLÈVEMENTS

Référence:  
002NI001545

Légende

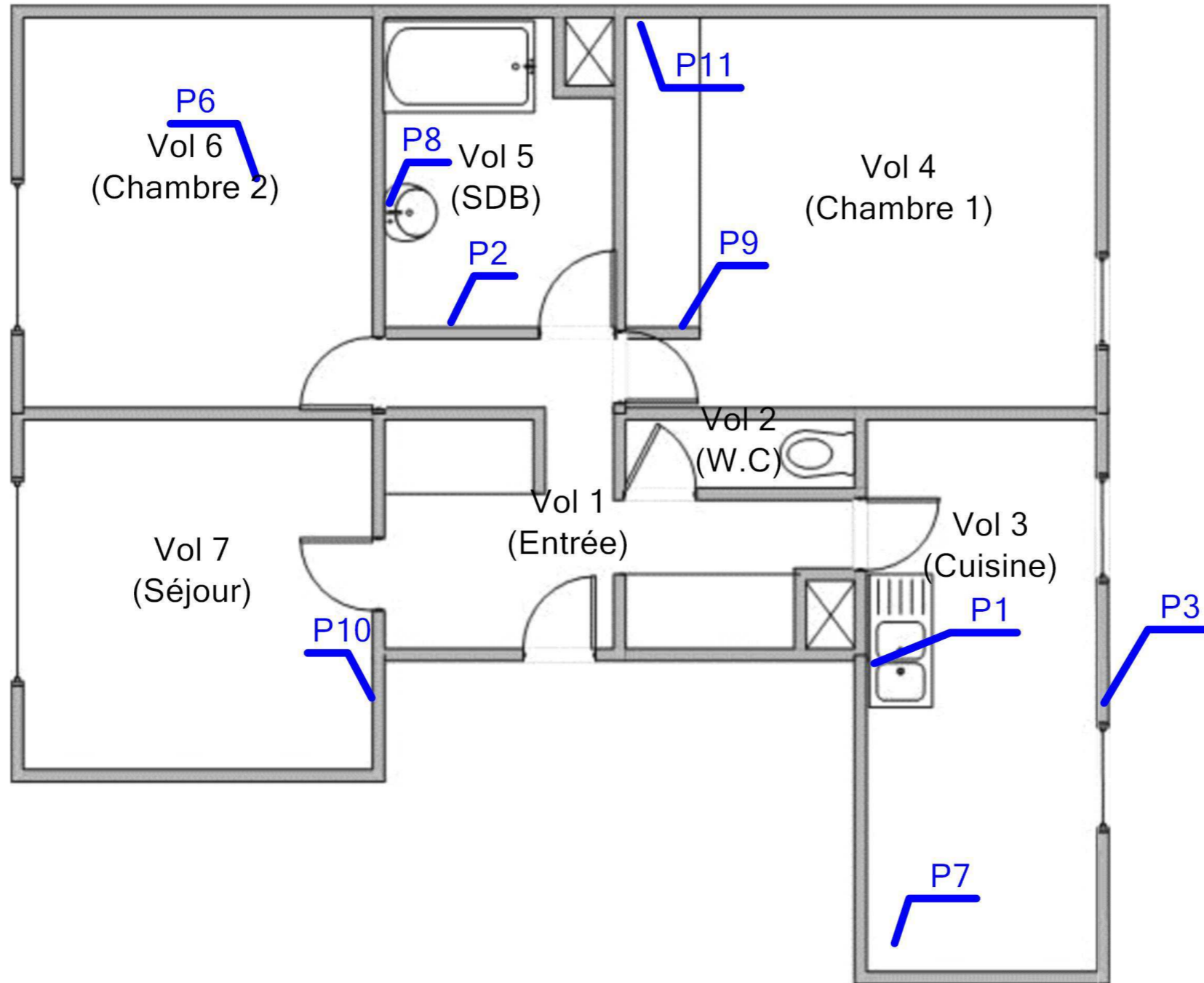

Adresse du bien  
20 RUE NOEL - RES DU LOUVRE  
53200 CHATEAU GONTIER

Désignation  
Appartement n° 5 de type 3 situé au 02 ème étage

Date intervention  
28/06/2017

Technicien intervenant  
LOYER Florian

**APPARTEMENT N°5 - MPCA REVÊTEMENT DE SOL**

Référence:  
002NI001545

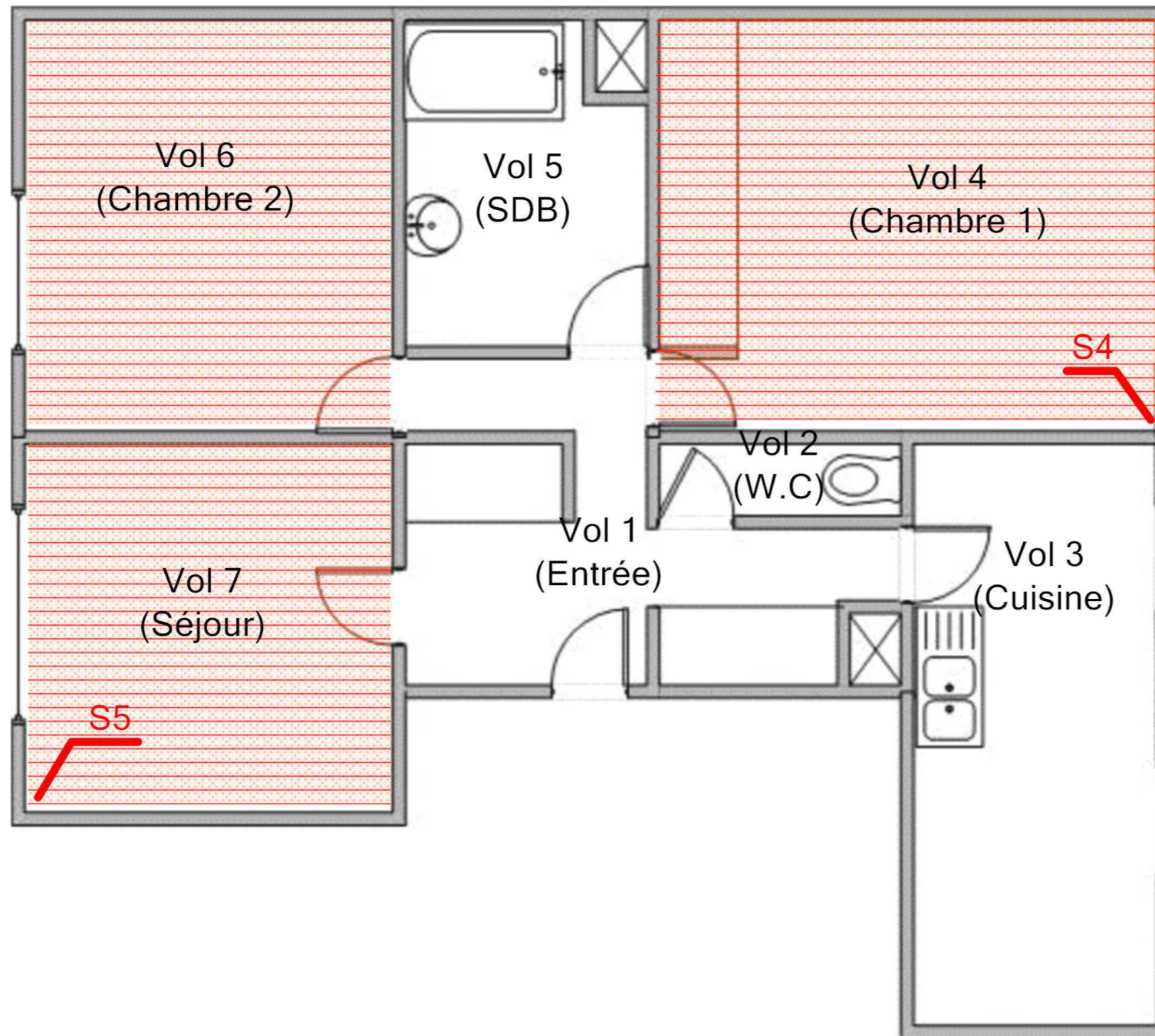

Légende

 S4: Colle bitumeuses

 S5: Dalles plastiques



Adresse du bien  
20 RUE NOEL - RES DU LOUVRE  
53200 CHATEAU GONTIER

Désignation  
Appartement n° 5 de type 3 situé au 02 ème étage

Date intervention  
28/06/2017



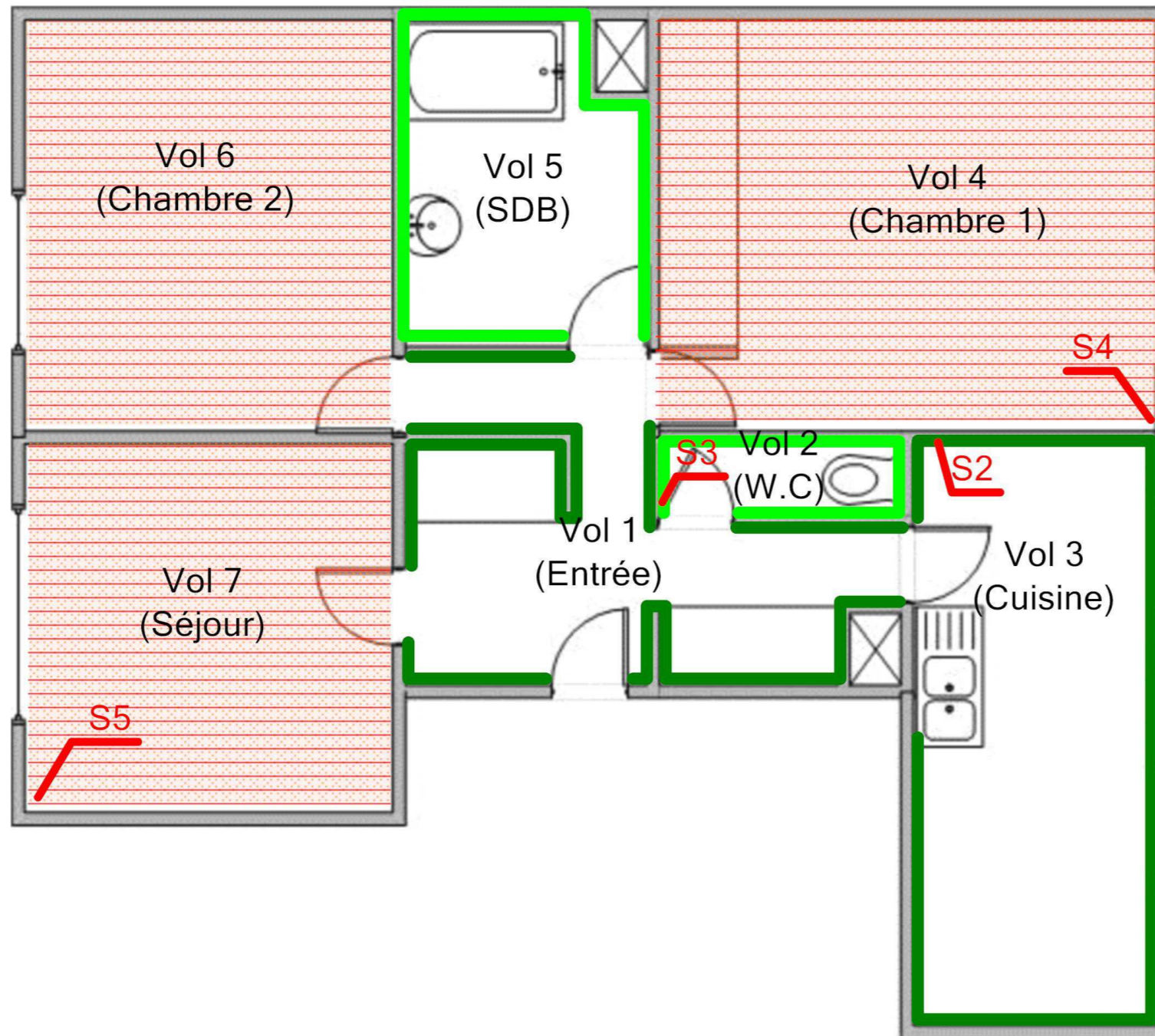

Technicien intervenant  
LOYER Florian

**APPARTEMENT N°5 - MPCA TOUTES CATÉGORIES CONFONDUES**

Référence:  
002NI001545



Légende

	S4: Colle bitumeuses
	S3: Colle de plinthe
	S5: Dalles plastiques rouges
	S2: Colle de plinthe



Adresse du bien  
20 RUE NOEL - RES DU LOUVRE  
53200 CHATEAU GONTIER

Désignation  
Appartement n° 5 de type 3 situé au 02 ème étage

Date intervention  
28/06/2017

Technicien intervenant  
LOYER Florian

# APPARTEMENT N°5 - MPCA REVÊTEMENT DE SOL

Référence:  
002NI001545

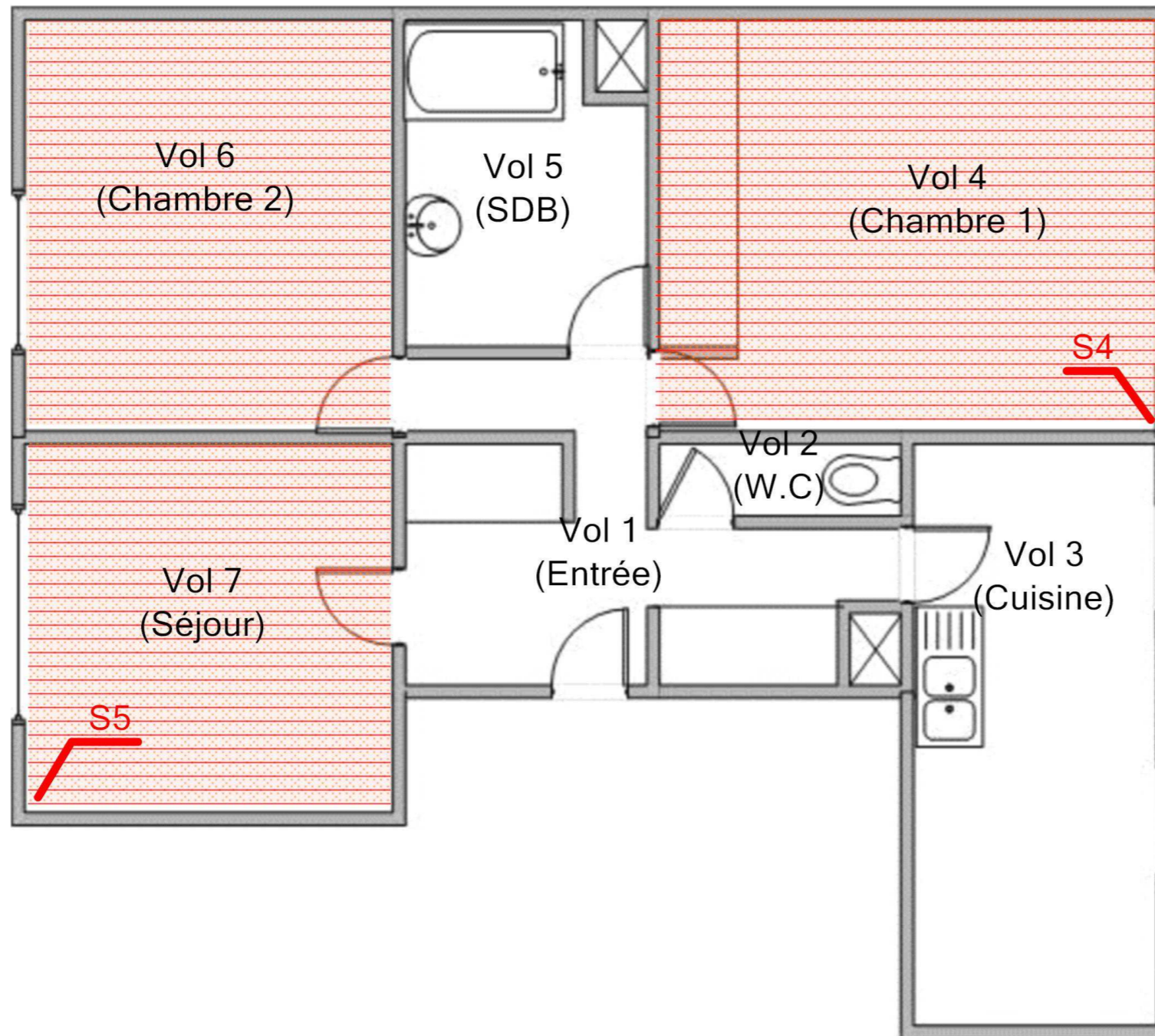

## Légende

	S4: Colle bitumeuses
	S5: Dalles plastiques rouges



Adresse du bien  
20 RUE NOEL - RES DU LOUVRE  
53200 CHATEAU GONTIER

Désignation  
Appartement n° 5 de type 3 situé au 02 ème étage

Date intervention  
28/06/2017

Technicien intervenant  
LOYER Florian



**APPARTEMENT N°5 - MPCA REVÊTEMENT DE MUR**

Référence:  
002NI001545

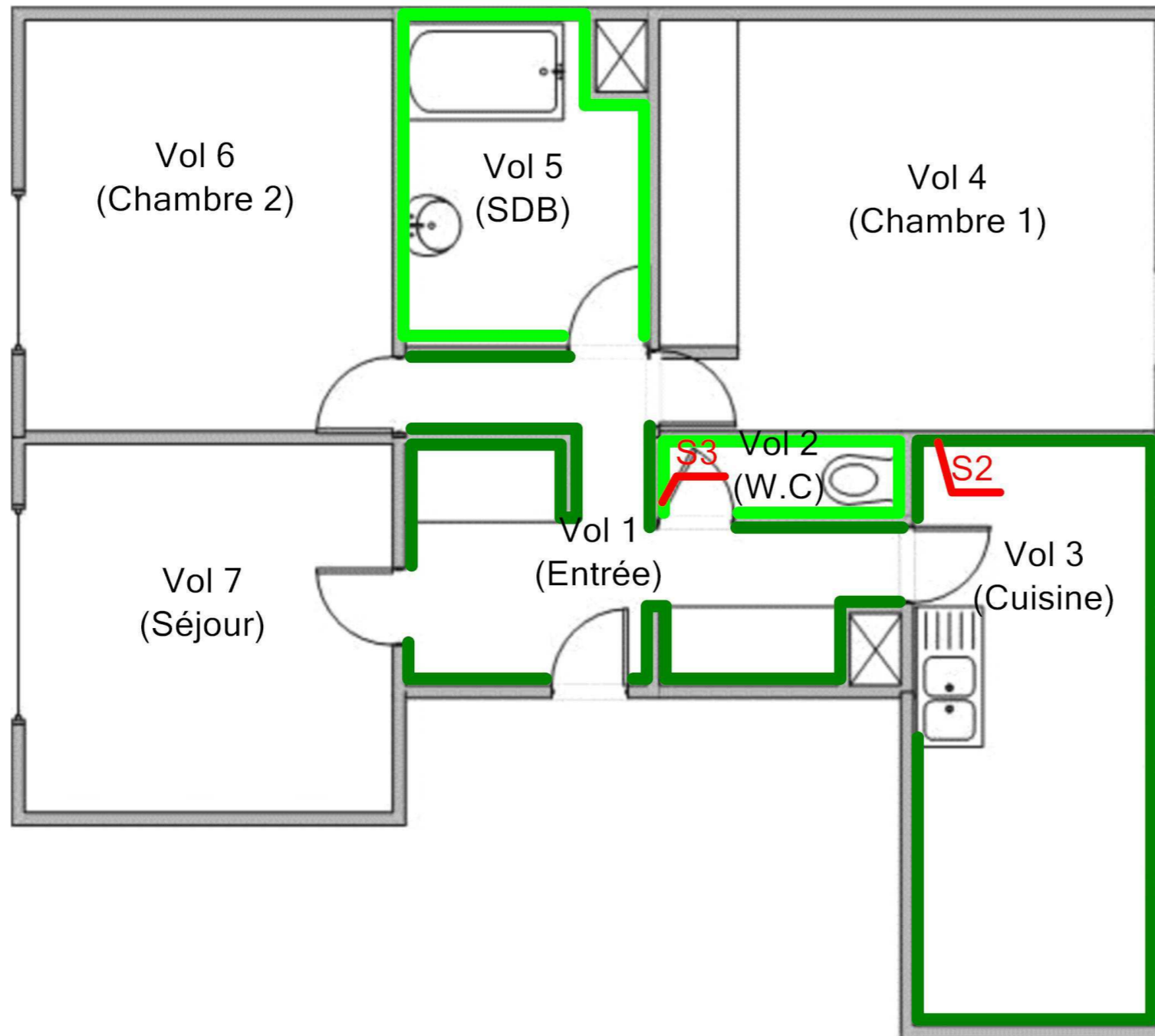

Légende

	S3: Colle de plinthe
	S2: Colle de plinthe



Adresse du bien	Désignation	Date intervention	Technicien intervenant
20 RUE NOEL - RES DU LOUVRE 53200 CHATEAU GONTIER	Appartement n° 5 de type 3 situé au 02 ème étage	28/06/2017	LOYER Florian



**ANNEXE : Reportage photographique**

 Photos représentant des matériaux et produits contenant de l'amiante

Référence	Localisation	Action
002NI001545 n°1 - 12 (P1)	Appartement n°5 - Vol 3 (Cuisine)	Prélevement négatif
002NI001545 n°1 - 11 (P1)	Appartement n°5 - Vol 3 (Cuisine)	Prélevement négatif
002NI001545 n°2 - 4 (P2)	Appartement n°5 - Vol 5 (SDB)	Prélevement négatif
002NI001545 n°3 - 13 (P3)	Appartement n°5 - Vol 3 (Cuisine)	Prélevement négatif
002NI001545 n°3 - 12 (P3)	Appartement n°5 - Vol 3 (Cuisine)	Prélevement négatif
002NI001545 n°6 - 12 (P6)	Appartement n°5 - Vol 4 (Chambre 1)	Prélevement négatif
002NI001545 n°6 - 11 (P6)	Appartement n°5 - Vol 4 (Chambre 1)	Prélevement négatif
002NI001545 n°7 - 11 (P7)	Appartement n°5 - Vol 3 (Cuisine)	Prélevement négatif
002NI001545 n°7 - 12 (P7)	Appartement n°5 - Vol 3 (Cuisine)	Prélevement négatif
002NI001545 n°8 - 12 (P8)	Appartement n°5 - Vol 5 (SDB)	Prélevement négatif
002NI001545 n°8 - 13 (P8)	Appartement n°5 - Vol 5 (SDB)	Prélevement négatif
002NI001545 n°9 - 13 (P9)	Appartement n°5 - Vol 4 (Chambre 1)	Prélevement négatif
002NI001545 n°9 - 12 (P9)	Appartement n°5 - Vol 4 (Chambre 1)	Prélevement négatif
002NI001545 n°10 - 12 (P10)	Appartement n°5 - Vol 7 (Séjour)	Prélevement négatif
002NI001545 n°10 - 11 (P10)	Appartement n°5 - Vol 7 (Séjour)	Prélevement négatif
002NI001545 n°11 - 14 (P11)	Appartement n°5 - Vol 4 (Chambre 1)	Prélevement négatif
002NI001545 n°11 - 13 (P11)	Appartement n°5 - Vol 4 (Chambre 1)	Prélevement négatif
	Appartement n°5 - Vol 4 (Chambre 1)	I1
	Appartement n°5 - Vol 3 (Cuisine)	I2
	Appartement n°5 - Vol 6 (Chambre 2)	I3
	Appartement n°5 - Vol 7 (Séjour)	I4
S1 - 8 (A1)	Appartement n°5 - Vol 1 (Entrée)	Absence sur présentation de documents
<b>002NI001545 n°1 - 1 (A2)</b>	<b>Appartement n°5 - Vol 3 (Cuisine)</b>	<b>Présence sur présentation de documents</b>
<b>S3 - 7 (A3)</b>	<b>Appartement n°5 - Vol 2 (W.C.)</b>	<b>Présence sur présentation de documents</b>
<b>S4 - 11 (A4)</b>	<b>Appartement n°5 - Vol 4 (Chambre 1)</b>	<b>Présence sur présentation de documents</b>
<b>S5 - 1 (A5)</b>	<b>Appartement n°5 - Vol 7 (Séjour)</b>	<b>Présence sur présentation de documents</b>
S26 - 1 (A26)	Appartement n°5 - Vol 1 (Entrée)	Absence sur présentation de documents
S27 - 1 (A27)	Appartement n°5 - Vol 5 (SDB)	Absence sur présentation de documents

002NI001545 n°1 - 12 (P1)



002NI001545 n°1 - 11 (P1)



002NI001545 n°2 - 4 (P2)



002NI001545 n°3 - 13 (P3)



002NI001545 n°3 - 12 (P3)



002NI001545 n°6 - 12 (P6)



002NI001545 n°6 - 11 (P6)



002NI001545 n°7 - 11 (P7)



002NI001545 n°7 - 12 (P7)



002NI001545 n°8 - 12 (P8)



002NI001545 n°8 - 13 (P8)



002NI001545 n°9 - 13 (P9)



002NI001545 n°9 - 12 (P9)



002NI001545 n°10 - 12 (P10)



002NI001545 n°10 - 11 (P10)



002NI001545 n°11 - 14 (P11)

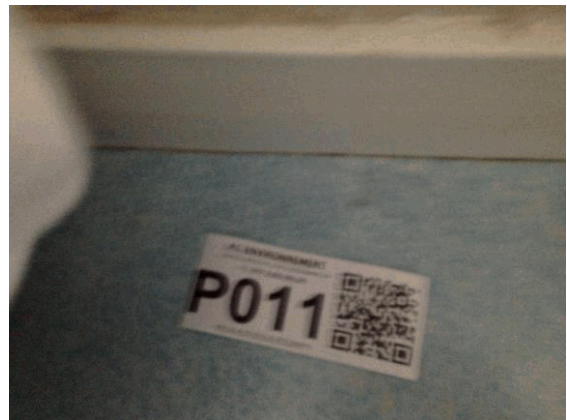

002NI001545 n°11 - 13 (P11)



11 - 6



I2 - 6



I3 - 11



I4 - 6

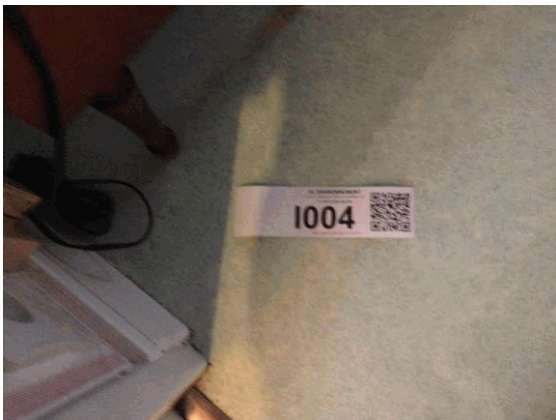

S1 - 8 (A1)



002NI001545 n°1 - 1 (A2)



S3 - 7 (A3)



S4 - 11 (A4)

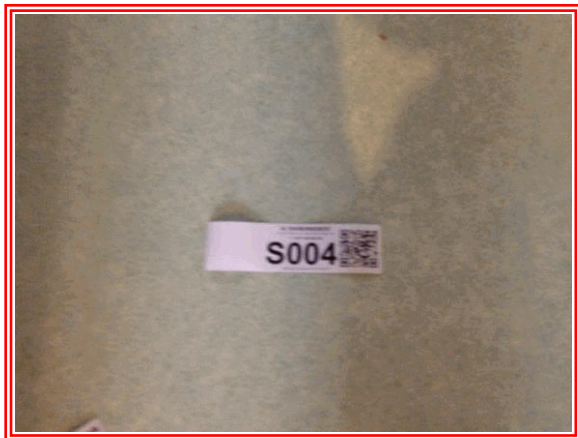

S5 - 1 (A5)

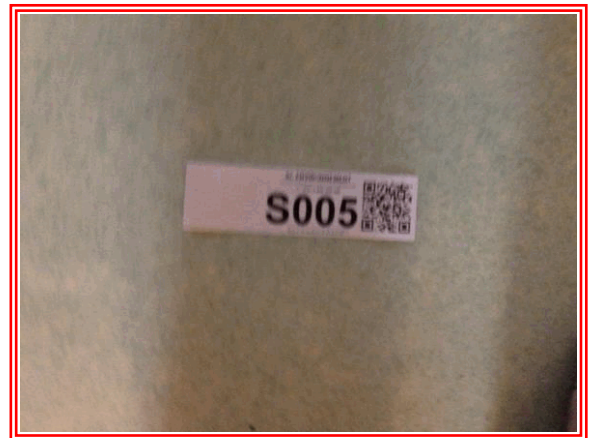

S26 - 1 (A26)



S27 - 1 (A27)





## ANNEXE : Récapitulatif des prélèvements et analyses

**Prélèvements en rouge = Positif**

Référence	Categorie	Composant	Materiu	Localisation	Observation
P1	Revêtement de mur	Revêtement de mur	Colle beige en vrac - Blanche 10*10 -	Appartement n°5 - Vol 3 (Cuisine)	
P2	Parois verticales intérieures et enduits	Murs et cloisons	Enduit plâtreux blanc en vrac + peinture non séparable - Cloisons pièces humides -	Appartement n°5 - Vol 5 (SDB)	
P3	Parois verticales intérieures et enduits	Murs et cloisons	Enduit plâtreux blanc en vrac + peinture non séparable - Porteurs pièces humides -	Appartement n°5 - Vol 3 (Cuisine)	
P6	Plafond et faux-plafonds	Plafonds	Enduit plâtreux blanc en vrac + peinture non séparable - Pièces sèches -	Appartement n°5 - Vol 4 (Chambre 1)	
P7	Plafond et faux-plafonds	Plafonds	Enduit plâtreux blanc en vrac + peinture non séparable - Pièces humides -	Appartement n°5 - Vol 3 (Cuisine)	
P8	Revêtement de mur	Revêtement de mur	Colle beige en vrac - Blanche 10*10 -	Appartement n°5 - Vol 5 (SDB)	
P9	Parois verticales intérieures et enduits	Murs et cloisons	Enduit plâtreux blanc en vrac + peinture non séparable - Cloisons pièces sèches -	Appartement n°5 - Vol 4 (Chambre 1)	
P10	Parois verticales intérieures et enduits	Murs et cloisons	Enduit plâtreux blanc en vrac + peinture en faible quantité non séparable + papier en faible quantité non séparable - Porteurs pièces sèches -	Appartement n°5 - Vol 7 (Séjour)	
P11	Revêtement de sol	Revêtement de sol	Colle polymère jaune non séparable + ragréage gris en vrac non séparable + sous couche de ragréage blanche non séparable + peinture non séparable + dalle dure cassante beige en faible quantité non sép - Gris -	Appartement n°5 - Vol 4 (Chambre 1)	



Parc Edonia - Bât. R - Rue de la Terre Adélie - CS n° 66862  
 35768 SAINT-GREGOIRE CEDEX  
 Tel : 02.99.35.41.41  
 Fax : 02.99.35.41.42  
 www.itga.fr

Accréditation n° 1-5967



Liste des sites et portées  
 disponibles sur www.cofrac.fr

L'accréditation du COFRAC atteste de la compétence des laboratoires pour les seuls essais couverts par l'accréditation qui sont identifiés par le symbole :

## RAPPORT SYNTHÉTIQUE D'ANALYSE NUMÉRO IT0717-64710 EN DATE DU 18/07/2017 RECHERCHE ET IDENTIFICATION D'AMIANTE SUR PRELEVEMENT(S) DE MATERIAU(X)

*Ce rapport ne concerne que les échantillons soumis à l'analyse.*

Client : AC ENVIRONNEMENT 64 rue Clément Ader 42153 RIORGES	Réf. Commande ITGA : IT0717-64710 Réf. Commande Client : 002NI001545
---	---

Prélèvement(s) : Reçu au laboratoire le : 03/07/2017

Préparation(s) : Effectuée de façon à être représentative de l'échantillon

- Pour une analyse au Microscope Optique à Lumière Polarisée (MOLP) : pas de traitement thermique ou mécanique
- ou
- Pour une analyse au Microscope Electronique à Transmission Analytique (META) : broyage mécanique, récupération de poussières sur grille de microscope électronique (méthode interne IT 085 ou IT 286)

Technique Analytique(s) :  
 ou  
 - Microscopie Optique à Lumière Polarisée (méthode guide HSG 248 - appendice 2)  
 ou  
 - Microscopie Electronique à Transmission Analytique (parties pertinentes de la norme NF X 43-050)

Résultat(s) :

Fraction analysée	Technique analytique	Nb de préparations	Date d'analyse	Résultat / Type d'amiante
Réf dossier client : _00106000010000100005_ 20 RUE NOEL - RES DU LOUVRE - 53200 CHATEAU GONTIER Appartement n° 5 de type 3 situé au 02 ème étage Réf échantillon client : 002NI001545001 / Revêtement de mur / Revêtement de mur / Colle de carrelage (faïence) / Vol 3 (Cuisine)				Réf échantillon ITGA : IT071707-22918 Description ITGA : Colle beige en vrac / Carrelage
▶ Colle beige en vrac Carrelage	META ---	1	18/07/2017	Amiante non détecté / - Non analysé
Réf dossier client : _00106000010000100005_ 20 RUE NOEL - RES DU LOUVRE - 53200 CHATEAU GONTIER Appartement n° 5 de type 3 situé au 02 ème étage Réf échantillon client : 002NI001545002 / Parois verticales intérieures et enduits / Murs et cloisons / Enduit plâtre / Vol 5 (SDB)				Réf échantillon ITGA : IT071707-22919 Description ITGA : Enduit plâtreux blanc en vrac / Peinture
▶ Enduit plâtreux blanc en vrac + peinture non séparable	META	1	18/07/2017	Amiante non détecté / -

Validé par : Benjamin LOUVET - Analyste

La reproduction de ce rapport n'est autorisée que sous sa forme intégrale ; ce rapport ne doit pas être reproduit partiellement sans l'approbation du laboratoire.

Sauf demande particulière et écrite du client, les échantillons sont conservés pendant 6 mois et les rapports pendant 2 ans.

**RAPPORT SYNTHÉTIQUE D'ANALYSE NUMÉRO IT0717-64710 EN DATE DU 18/07/2017**  
**RECHERCHE ET IDENTIFICATION D'AMIANTE SUR PRELEVEMENT(S) DE MATERIAU(X)**

Fraction analysée	Technique analytique	Nb de préparations	Date d'analyse	Résultat / Type d'amiante
<b>Réf dossier client :</b> _00106000010000100005_ 20 RUE NOEL - RES DU LOUVRE - 53200 CHATEAU GONTIER Appartement n° 5 de type 3 situé au 02 ème étage  <b>Réf échantillon client :</b> 002NI001545003 / Parois verticales intérieures et enduits / Murs et cloisons / Enduit plâtre / Vol 3 (Cuisine)			<b>Réf échantillon ITGA :</b> IT071707-22920  <b>Description ITGA :</b> Enduit plâtreux blanc en vrac / Peinture	
▶ Enduit plâtreux blanc en vrac + peinture non séparable	META	1	18/07/2017	Amiante non détecté / -
<b>Réf dossier client :</b> _00106000010000100005_ 20 RUE NOEL - RES DU LOUVRE - 53200 CHATEAU GONTIER Appartement n° 5 de type 3 situé au 02 ème étage  <b>Réf échantillon client :</b> 002NI001545006 / Plafond et faux-plafonds / Plafonds / Enduit plâtre / Vol 4 (Chambre 1)			<b>Réf échantillon ITGA :</b> IT071707-22921  <b>Description ITGA :</b> Enduit plâtreux blanc en vrac / Peinture	
▶ Enduit plâtreux blanc en vrac + peinture non séparable	META	1	18/07/2017	Amiante non détecté / -
<b>Réf dossier client :</b> _00106000010000100005_ 20 RUE NOEL - RES DU LOUVRE - 53200 CHATEAU GONTIER Appartement n° 5 de type 3 situé au 02 ème étage  <b>Réf échantillon client :</b> 002NI001545007 / Plafond et faux-plafonds / Plafonds / Enduit plâtre / Vol 3 (Cuisine)			<b>Réf échantillon ITGA :</b> IT071707-22922  <b>Description ITGA :</b> Enduit plâtreux blanc en vrac / Peinture	
▶ Enduit plâtreux blanc en vrac + peinture non séparable	META	1	18/07/2017	Amiante non détecté / -
<b>Réf dossier client :</b> _00106000010000100005_ 20 RUE NOEL - RES DU LOUVRE - 53200 CHATEAU GONTIER Appartement n° 5 de type 3 situé au 02 ème étage  <b>Réf échantillon client :</b> 002NI001545008 / Revêtement de mur / Revêtement de mur / Colle de carrelage (faïence) / Vol 5 (SDB)			<b>Réf échantillon ITGA :</b> IT071707-22923  <b>Description ITGA :</b> Colle beige en vrac	
▶ Colle beige en vrac	META	1	18/07/2017	Amiante non détecté / -
<b>Réf dossier client :</b> _00106000010000100005_ 20 RUE NOEL - RES DU LOUVRE - 53200 CHATEAU GONTIER Appartement n° 5 de type 3 situé au 02 ème étage  <b>Réf échantillon client :</b> 002NI001545009 / Parois verticales intérieures et enduits / Murs et cloisons / Enduit plâtre / Vol 4 (Chambre 1)			<b>Réf échantillon ITGA :</b> IT071707-22924  <b>Description ITGA :</b> Enduit plâtreux blanc en vrac / Peinture	
▶ Enduit plâtreux blanc en vrac + peinture non séparable	META	1	18/07/2017	Amiante non détecté / -

La reproduction de ce rapport n'est autorisée que sous sa forme intégrale ; ce rapport ne doit pas être reproduit partiellement sans l'approbation du laboratoire.

Sauf demande particulière et écrite du client, les échantillons sont conservés pendant 6 mois et les rapports pendant 2 ans.

**RAPPORT SYNTHÉTIQUE D'ANALYSE NUMÉRO IT0717-64710 EN DATE DU 18/07/2017**  
**RECHERCHE ET IDENTIFICATION D'AMIANTE SUR PRELEVEMENT(S) DE MATERIAU(X)**

Fraction analysée	Technique analytique	Nb de préparations	Date d'analyse	Résultat / Type d'amiante
<p>Réf dossier client : _00106000010000100005_      Réf échantillon ITGA : IT071707-22925            20 RUE NOEL - RES DU LOUVRE - 53200            CHATEAU GONTIER            Appartement n° 5 de type 3 situé au 02 ème étage</p> <p>Réf échantillon client : 002NI001545010 / Parois verticales intérieures et enduits / Murs et cloisons / Enduit plâtre / Vol 7 (Séjour)      Description ITGA : Enduit plâtreux blanc en vrac / Peinture en faible quantité / Papier en faible quantité</p>				
▶ Enduit plâtreux blanc en vrac + peinture en faible quantité non séparable + papier en faible quantité non séparable	META	1	18/07/2017	Amiante non détecté / -
<p>Réf dossier client : _00106000010000100005_      Réf échantillon ITGA : IT071707-22926            20 RUE NOEL - RES DU LOUVRE - 53200            CHATEAU GONTIER            Appartement n° 5 de type 3 situé au 02 ème étage</p> <p>Réf échantillon client : 002NI001545011 / Revêtement de sol / Revêtement de sol / Ragréage / Vol 4 (Chambre 1)      Description ITGA : Colle polymère jaune / Ragréage gris en vrac / Sous couche de ragréage blanche / Peinture / Dalle dure cassante beige en faible quantité / Colle bitumineuse noire en faible quantité en vrac</p>				
▶ Colle polymère jaune non séparable + ragréage gris en vrac non séparable + sous couche de ragréage blanche non séparable + peinture non séparable + dalle dure cassante beige en faible quantité non séparable + colle bitumineuse noire en faible quantité en vrac non séparable	META	1	17/07/2017	Amiante non détecté / -

La reproduction de ce rapport n'est autorisée que sous sa forme intégrale ; ce rapport ne doit pas être reproduit partiellement sans l'approbation du laboratoire.

Sauf demande particulière et écrite du client, les échantillons sont conservés pendant 6 mois et les rapports pendant 2 ans.