

Rapport de mission de repérage des matériaux et produits contenant de l'amiante avant travaux

Examen réalisé conformément à l'application du décret n°2011-629 du 3 juin 2011 modifiant le Code du travail relatif à la protection contre les risques sanitaires liés à une exposition à l'amiante dans les immeubles bâtis, à l'arrêté du 26 juin 2013 relatif au repérage des matériaux et produits de la liste C contenant de l'amiante et au contenu du rapport de repérage, à la norme NF 46-020 et ses annexes.

Adresse du bien

Adresse :	22 RUE NOEL - RES DU LOUVRE
CP - Ville :	53200 CHATEAU GONTIER
Référence client :	_00105000030000100058_
Date du repérage :	05/01/2017
Désignation :	Appartement n° 58 de type 3 situé au RDC



Présence d'amiante

Oui

Présence de pièce(s) non visitée(s)

Non

Le présent rapport ne peut être reproduit que dans son intégralité et doit être transmis à toute personne physique ou morale appelée à concevoir ou réaliser les travaux.



Sommaire

Rapport	Annexes
<p>- Renseignements administratifs</p> <ul style="list-style-type: none"> A - Désignation de l'immeuble B - Propriétaire / Donneur d'ordre C - Opérateur de repérage D - Personne autorisant l'émission du rapport E - Pièces visitées <p>- Etude Préalable</p> <ul style="list-style-type: none"> F - Descriptif des travaux envisagés G - Périmètre du bâtiment concerné H - Objectif de la mission I - Document(s) mis à disposition J - Périmètre et programme de repérage K - Motifs de réduction ou d'augmentation du nombre de prélèvements L - Adjonction(s) ou exclusion(s) M - Conditions existantes <p>Conditions de repérage</p> <ul style="list-style-type: none"> N - Modalités de repérage O - Moyens d'investigation <p>Conclusions</p> <ul style="list-style-type: none"> P - Conclusion(s) du présent rapport de repérage Q - Réserves / Commentaires R - Locaux ou partie de locaux non visités <p>Grille de résultats du repérage</p>	<p>Annexe : Mesurage des zones amiantées</p> <p>Annexe : Plans</p> <p>Annexe : Reportage photographique</p> <p>Annexe : Prélèvements et analyses</p>

Renseignements administratifs

A		B	
Designation de l'immeuble		Propriétaire / Donneur d'ordre	
Adresse :	22 RUE NOEL - RES DU LOUVRE 53200 CHATEAU GONTIER	<u>Propriétaire</u> : O.P.H. MAYENNE HABITAT	<u>Donneur d'ordre</u> : O.P.H. MAYENNE HABITAT
Référence client :	_00105000030000100058_	<u>Adresse</u> : 10 RUE AUGUSTE BEUNEUX - CS 62039 53020 LAVAL CEDEX 9	<u>Adresse</u> : 10 RUE AUGUSTE BEUNEUX - CS 62039 53020 LAVAL CEDEX 9
Désignation :	Appartement n° 58 de type 3 situé au RDC		
Date de construction :			



C	Opérateur de repérage	D	Personne autorisant l'émission du rapport conformément à la norme NF 46-020
Compagnie & Siret :	AC Environnement (N° 441355914)	Nom :	MORA Denis
Nom :	JOUSSELIN David	Date du rapport :	12/01/2017
Accompagnateur :	H.MERCIER (07 61 33 93 77)		A Riorges, le 12/01/2017
Date de repérage :	05/01/2017		
Le présent rapport est établi par une personne dont les compétences sont certifiées par ICERT CERTIFICATION Parc Edonia – Bat G – rue de la Terre		Assurance :	QBE Insurance 031 0004725 (Date de validité : 01/01/2018)
Numéro attestation :	CPDI3391 V2		
Délivré le :	03/04/2015		

E	Pièces visitées
Liste des locaux visités :	
Appartement 58 - Vol 1 (W.C)	Appartement 58 - Vol 2 (Cuisine)
Appartement 58 - Vol 3 (SDB)	Appartement 58 - Vol 4 (Dégagement)
Appartement 58 - Vol 5 (Séjour)	Appartement 58 - Vol 6 (Chambre 1)
Appartement 58 - Vol 7 (Chambre 2)	

Etude préalable

F Descriptif des travaux envisagés

Repérage exhaustif de l'ensemble des matériaux susceptibles de contenir de l'amiante présents dans le logement.

G Périmètre du bâtiment concerné

Ensemble du logement (garage et balcon non compris)

H Objectif de la mission

Ce repérage a pour objectif d'identifier et localiser les matériaux et produits contenant de l'amiante incorporés ou faisant indissociablement corps avec l'immeuble ou la partie d'immeuble sur lequel des travaux sont programmés.

I Document(s) mis à disposition

Aucun

J Périmètre et programme de repérage de l'opérateur

Conformément au programme des travaux défini par le donneur d'ordre, nous avons vérifié l'ensemble des composants et matériaux des catégories suivantes conformément à l'annexe A1 de la norme NF 46-020:

Categorie	Plan	Volume	Localisation
Parois verticales intérieures et enduits	Appartement 58	Vol 1 (W.C) - Vol 2 (Cuisine) - Vol 3 (SDB) - Vol 4 (Dégagement) - Vol 5 (Séjour) - Vol 6 (Chambre 1) - Vol 7 (Chambre 2)	
Plafond et faux-plafonds	Appartement 58	Vol 1 (W.C) - Vol 2 (Cuisine) - Vol 3 (SDB) - Vol 4 (Dégagement) - Vol 5 (Séjour) - Vol 6 (Chambre 1) - Vol 7 (Chambre 2)	
Revêtement de mur	Appartement 58	Vol 1 (W.C) - Vol 2 (Cuisine) - Vol 3 (SDB) - Vol 4 (Dégagement)	
Revêtement de sol	Appartement 58	Vol 1 (W.C) - Vol 2 (Cuisine) - Vol 3 (SDB) - Vol 4 (Dégagement) - Vol 5 (Séjour) - Vol 6 (Chambre 1) - Vol 7 (Chambre 2)	
Equipements divers et accessoires	Appartement 58	Vol 2 (Cuisine)	

K Motif(s) ayant pu conduire à réduire ou augmenter le nombre de prélèvements tel qu'indiqué en Annexe A de la norme NF 46-020 pour chacun des matériaux et produits repérés.

aucun(s)



L Adjonction(s) ou exclusion(s) par rapport à la norme NF 46-020

aucune(s)

M Conditions existantes au moment du prélèvement susceptibles d'influencer l'interprétation des résultats des analyses.

aucunes

Conditions de repérage

N Modalités de repérage

Dans un premier temps, l'opérateur de repérage recherche et constate de visu la présence de matériaux et produits qui correspondent aux composants ou parties de composants listés en annexe 1 du présent arrêté et qui sont susceptibles de contenir de l'amiante. S'il a connaissance d'autres produits ou matériaux réputés contenir de l'amiante, il les repère également.

L'inspection des ouvrages doit être exhaustive. Le repérage peut nécessiter des sondages destructifs ou des démontages particuliers. Par exemple, il convient de procéder aux investigations suivantes :

- les plénums doivent être inspectés ;
- les gaines techniques doivent être contrôlées ;
- les cloisons démontables doivent être examinées (têtes, pieds et joints de la cloison, réservations) ;
- les éléments de façade, gaines maçonnées, joints de cloisons devront être sondés ou démontés s'il y a présomption de présence de matériaux contenant de l'amiante.

Lorsque, dans des cas très exceptionnels, qui doivent être justifiés, certaines parties d'ouvrages ne sont pas accessibles avant que la démolition / les travaux ne commence(nt), l'opérateur de repérage émet les réserves correspondantes et préconise les investigations complémentaires qui devront être réalisées entre les différentes étapes de la démolition/les travaux.

Il examine de façon exhaustive tous les locaux qui composent le bâtiment. La définition de zones présentant des similitudes d'ouvrage permet d'optimiser les investigations à conduire en réduisant le nombre de prélèvements qui sont transmis pour analyse.

Dans un second temps, et pour chacun des ouvrages ou composants repérés, en fonction des informations dont il dispose et de sa connaissance des matériaux et produits utilisés, il atteste, le cas échéant, de la présence d'amiante. En cas de doute, il détermine les prélèvements et analyses de matériaux nécessaires pour conclure.

Conformément aux prescriptions des articles L.1334-7, R 1334-14, R 1334-27 et R 1334-29 du code de la santé publique, à la norme AFNOR NF X46-020, les analyses des échantillons de ces produits et matériaux sont réalisées par un organisme accrédité.

L'opérateur de repérage veille à la traçabilité des échantillons prélevés : ces échantillons sont repérés de manière que les ouvrages dans lesquels ils ont été prélevés puissent être identifiés.

O Moyens d'investigation

- Contrôler au niveau des blocs prises pour examiner la composition des cloisons
 - Dépose des éléments de finition (plinthes, couvre-joints, etc) des cloisons démontables pour examiner les têtes, pieds et joints de ces cloisons
- Déterminer les sondages destructifs ou les démontages particuliers permettant d'accéder aux matériaux susceptibles de contenir de l'amiante (élément de façade, gaine maçonnée, joint de cloisons, etc). Dans le cas où le risque de découverte de matériaux et produits friables contenant de l'amiante est probable, les moyens de prévention adéquats devront être mis en oeuvre.
- classement des matériaux et produits selon leurs caractéristiques
 - prélèvements pour déterminer par analyse, lorsque les connaissances de l'opérateur de repérage ne lui ont pas permis de conclure, la présence effective d'amiante dans des matériaux et produits susceptibles d'en contenir.
 - Identification de l'état de conservation ou de dégradation des matériaux et produits contenant de l'amiante.
 - La liste des matériaux et produits susceptibles de contenir de l'amiante à vérifier dans le cadre du diagnostic avant travaux est définie dans l'annexe A de la norme AFNOR 46-020

Conclusions

P Conclusion du présent rapport de repérage

Dans le cadre de notre mission, il a été repéré des matériaux et produits susceptibles de contenir de l'amiante pour lesquels des sondages et/ou prélèvements doivent être effectués.

Localisation	Matériau	Justification
Vol 2 (Cuisine)	PVC 4/16/4	Aucun prélèvement réalisé à la demande du client sur les menuiseries PVC
Vol 5 (Séjour)	PVC 4/16/4	Aucun prélèvement réalisé à la demande du client sur les menuiseries PVC
Vol 6 (Chambre 1)	PVC 4/16/4	Aucun prélèvement réalisé à la demande du client sur les menuiseries PVC
Vol 7 (Chambre 2)	PVC 4/16/4	Aucun prélèvement réalisé à la demande du client sur les menuiseries PVC
Vol 2 (Cuisine)	Mastic étanchéité	Aucun prélèvement réalisé à la demande du client sur l'ensemble des mastics des appareils sanitaires et équipements divers
Vol 3 (SDB)	Mastic étanchéité	Aucun prélèvement réalisé à la demande du client sur l'ensemble des mastics des appareils sanitaires et équipements divers
Vol 2 (Cuisine)	Joints	Aucun prélèvement réalisé à la demande du client
Vol 5 (Séjour)	Joints	Aucun prélèvement réalisé à la demande du client
Vol 6 (Chambre 1)	Joints	Aucun prélèvement réalisé à la demande du client
Vol 7 (Chambre 2)	Joints	Aucun prélèvement réalisé à la demande du client
Vol 3 (SDB)	Joints	Aucun prélèvement réalisé à la demande du client
Vol 5 (Séjour)	Lino visible + colle jaune + ragréage rose	Aucun prélèvement réalisé à la demande du client sur les revêtements de sols non d'origines.
Vol 6 (Chambre 1)	Lino visible + colle jaune + ragréage rose	Aucun prélèvement réalisé à la demande du client sur les revêtements de sols non d'origines.
Vol 7 (Chambre 2)	Lino visible + colle jaune + ragréage rose	Aucun prélèvement réalisé à la demande du client sur les revêtements de sols non d'origines.

Dans le cadre de notre mission, il a été repéré des matériaux et produits contenant de l'amiante

Localisation	Catégorie	Composant	Partie de composant	Sur avis / réf pré.
Vol 2 (Cuisine)	Revêtement de mur	Revêtement de mur	Colle de carrelage (plinthe rouge)	P1
Vol 4 (Dégagement)	Revêtement de mur	Revêtement de mur	Colle de carrelage (plinthe rouge)	P1
Vol 1 (W.C)	Revêtement de mur	Revêtement de mur	Colle de carrelage (plinthe grise)	P6
Vol 3 (SDB)	Revêtement de mur	Revêtement de mur	Colle de carrelage (plinthe grise)	P6
Vol 6 (Chambre 1)	Revêtement de sol	Revêtement de sol	Colle bitumeuses noires	P8 Phase 1
Vol 5 (Séjour)	Revêtement de sol	Revêtement de sol	Colle bitumeuses noires	P8 Phase 1
Vol 7 (Chambre 2)	Revêtement de sol	Revêtement de sol	Colle bitumeuses noires	P8 Phase 1

Q Réserves / Commentaires



Bilan cartographie amiante sur les 12 logements réalisés dans le groupe 105 :

Matériaux amiantés :

- 2 colles noires sur les 2 prélevées sont amiantées.
- Dalles de sol grises amiantées.
- Dalles de sol rouges amiantées.
- 2 enduit plâtre sur les porteurs des pièces sèches sont amiantés sur les 12 prélevés (prélèvement n°6 du rapport 002NI001532 et prélèvement n°4 du rapport 002NI001543)
- 4 colles de plinthes sur les 4 prélevées sont amiantées. (Voir rapport 002OY000074 et 002HD001302)

En prenant en compte l'ensemble des enduits plâtres prélevé dans les 12 logements du groupe 105, soit enduit plâtre porteurs pièces sèches et pièces humides, enduit plâtre cloison et doublage pièces sèches et pièces humides, enduit plâtre plafonds pièces sèches et pièces humides.

Sur les 48 enduits plâtres prélevés dans le bâtiment, seul 2 porteurs pièces sèches sont amiantés.

Des analyses complémentaires pourront être réalisées dans les 2 logements concernés afin de confirmer ou non les premiers résultats obtenus.

Les résultats obtenus ne permettent pas de conclure sur la présence ou non d'amiante dans les logements non visités. En cas d'intervention dans un de ces logements il conviendra de réaliser des prélèvements sur les enduits des porteurs, cloisons et plafonds.

- Commentaire n°1 : Dans le cadre du diagnostic amiante type « avant démolition » dans le logement, certains matériaux susceptibles de contenir de l'amiante n'ont pas fait l'objet de prélèvements à la demande du client :

- Les diverses peintures du logement
- Les peintures sur les boiseries (Plinthes, porte intérieur, porte palière...)
- Les menuiseries en PVC
- L'ensemble des mastics et joints d'étanchéité des équipements sanitaires (évier, baignoire, douche WC, lavabo...)
- Autres mastic dans le logement
- Les joints de radiateur
- Les revêtements de sols autres que ceux d'origine (Type linoléum + colle jaune)

De plus le diagnostic amiante ne concerne pas :

Les garages ou caves considérer comme non visités.

Les gaines et coffres verticaux et horizontaux inaccessibles sans sondage destructif

R Locaux ou partie de locaux non visités

Localisation / Désignation	Justification	Remarque
Sans objet	Sans objet	Sans objet

Note : En présence de locaux ou partie de locaux non visités, des investigations complémentaires devront être menées afin d'accéder à ces locaux, pour finaliser ce repérage.

Sommaire des grilles de résultat de repérage

- Parois verticales intérieures et enduits

- Plafond et faux-plafonds

- Revêtement de sol

- Revêtement de mur

- Equipements divers et accessoires

Grille de résultats du repérage des MPCA pour la catégorie : Equipements divers et accessoires

Plan	Localisation	Composant	Partie composant	Descriptif de l'action menée				Laboratoire			Conclusion
				Réf action	Observation	Précision loc.	Ref photo	Ref Prél.	Descriptif	Résultat	
Appartement 58	Vol 2 (Cuisine)	Evier	Tampon bitumineux	P2	Réalisation d'un prélèvement		002HD001302 n°2 - 1 - 002HD001302 n°2 - 2	P2	Matériau bitumineux noir	Négatif	Négatif sur analyse
Appartement 58	Vol 2 (Cuisine)	Evier	Tampon bitumineux	P2	Sondage et extension de la zone homogène du prélèvement P2		002HD001302 n°2 - 1 - 002HD001302 n°2 - 2	P2	Matériau bitumineux noir	Négatif	Négatif sur analyse
Appartement 58	Vol 2 (Cuisine)	Evier / Baignoire	Mastic étanchéité	I2			I2 - 1				Aucun prélèvement réalisé à la demande du client sur l'ensemble des mastics des appareils sanitaires et équipements divers
Appartement 58	Vol 3 (SDB)	Evier / Baignoire	Mastic étanchéité	I2			I2 - 1				Aucun prélèvement réalisé à la demande du client sur l'ensemble des mastics des appareils sanitaires et équipements divers
Appartement 58	Vol 2 (Cuisine)	Radiateurs	Joint	I3			I3 - 1				Aucun prélèvement réalisé à la demande du client



Grille de résultats du repérage des MPCA pour la catégorie : Equipements divers et accessoires

Plan	Localisation	Composant	Partie composant	Descriptif de l'action menée				Laboratoire			Conclusion
				Réf action	Observation	Précision loc.	Ref photo	Ref Prél.	Descriptif	Résultat	
Appartement 58	Vol 5 (Séjour)	Radiateurs	Joints	I3			I3 - 1				Aucun prélèvement réalisé à la demande du client
Appartement 58	Vol 6 (Chambre 1)	Radiateurs	Joints	I3			I3 - 1				Aucun prélèvement réalisé à la demande du client
Appartement 58	Vol 7 (Chambre 2)	Radiateurs	Joints	I3			I3 - 1				Aucun prélèvement réalisé à la demande du client
Appartement 58	Vol 3 (SDB)	Radiateurs	Joints	I3			I3 - 1				Aucun prélèvement réalisé à la demande du client

Grille de résultats du repérage des MPCA pour la catégorie : Parois verticales intérieures et enduits

Plan	Localisation	Composant	Partie composant	Descriptif de l'action menée				Laboratoire			Conclusion
				Réf action	Observation	Précision loc.	Ref photo	Ref Prél.	Descriptif	Résultat	
Appartement 58	Vol 2 (Cuisine)	Murs et cloisons	Enduit plâtre	P5	Réalisation d'un prélèvement	Porteur pièces humides	002HD0013 02 n°5 - 1 - 002HD0013 02 n°5 - 2	P5	Enduit plâtreux blanc en vrac non séparable + peinture non séparable	Négatif	Négatif sur analyse
Appartement 58	Vol 1 (W.C.) - Vol 3 (SDB)	Murs et cloisons	Enduit plâtre	S2 - S3	Sondage et extension de la zone homogène du prélèvement P5	Porteur pièces humides	002HD0013 02 n°5 - 1 - 002HD0013 02 n°5 - 2	P5	Enduit plâtreux blanc en vrac non séparable + peinture non séparable	Négatif	Négatif sur analyse



Grille de résultats du repérage des MPCA pour la catégorie : Parois verticales intérieures et enduits

Plan	Localisation	Composant	Partie composant	Descriptif de l'action menée				Laboratoire			Conclusion
				Réf action	Observation	Précision loc.	Ref photo	Ref Prél.	Descriptif	Résultat	
Appartement 58	Vol 6 (Chambre 1)	Murs et cloisons	Enduit plâtre	P9	Réalisation d'un prélèvement	Cloison et doublage pièces sèches	002HD0013 02 n°9 - 1 - 002HD0013 02 n°9 - 2	P9	Enduit plâtreux blanc en vrac avec couche en papier + peinture non séparable	Négatif	Négatif sur analyse
Appartement 58	Vol 5 (Séjour) - Vol 4 (Dégagement) - Vol 7 (Chambre 2)	Murs et cloisons	Enduit plâtre	S7 - S8 - S9	Sondage et extension de la zone homogène du prélèvement P9	Cloison et doublage pièces sèches	002HD0013 02 n°9 - 1 - 002HD0013 02 n°9 - 2	P9	Enduit plâtreux blanc en vrac avec couche en papier + peinture non séparable	Négatif	Négatif sur analyse
Appartement 58	Vol 3 (SDB)	Murs et cloisons	Enduit plâtre tablier baignoire	P11	Réalisation d'un prélèvement		002HD0013 02 n°11 - 1 - - 002HD0013 02 n°11 - 2	P11	Enduit plâtreux blanc + matériau marron non séparable	Négatif	Négatif sur analyse
Appartement 58	Vol 3 (SDB)	Murs et cloisons	Enduit plâtre	P13	Réalisation d'un prélèvement	Cloison et doublage pièces humides	002HD0013 02 n°13 - 1 - - 002HD0013 02 n°13 - 2	P13	Enduit plâtreux blanc en vrac + peinture non séparable	Négatif	Négatif sur analyse
Appartement 58	Vol 3 (SDB) - Vol 1 (W.C) - Vol 2 (Cuisine)	Murs et cloisons	Enduit plâtre	P13 - S11 - S12	Sondage et extension de la zone homogène du prélèvement P13	Cloison et doublage pièces humides	002HD0013 02 n°13 - 1 - - 002HD0013 02 n°13 - 2	P13	Enduit plâtreux blanc en vrac + peinture non séparable	Négatif	Négatif sur analyse
Appartement 58	Vol 3 (SDB)	Cloisons légères ou préfabriquées	Jonction entre panneaux préfabriqués	P14	Réalisation d'un prélèvement	plaque plâtre pièces humides	002HD0013 02 n°14 - 1 - - 002HD0013 02 n°14 - 2	P14	Matériau plâtreux blanc avec couche cartonnée + peinture avec couche en papier	Négatif	Négatif sur analyse
Appartement 58	Vol 7 (Chambre 2)	Murs et cloisons	Enduit plâtre	P18	Réalisation d'un prélèvement	Porteur pièces sèches	002HD0013 02 n°18 - 1 - - 002HD0013 02 n°18 - 2	P18	Enduit plâtreux blanc en vrac non séparable + peinture non séparable + papier en faible quantité non séparable	Négatif	Négatif sur analyse



Grille de résultats du repérage des MPCA pour la catégorie : Parois verticales intérieures et enduits

Plan	Localisation	Composant	Partie composant	Descriptif de l'action menée				Laboratoire			Conclusion
				Réf action	Observation	Précision loc.	Ref photo	Ref Prél.	Descriptif	Résultat	
Appartement 58	Vol 7 (Chambre 2) - Vol 6 (Chambre 1) - Vol 5 (Séjour) - Vol 4 (Dégagement)	Murs et cloisons	Enduit plâtre	P18 - S20 - S21 - S22	Sondage et extension de la zone homogène du prélèvement P18	Porteur pièces sèches	002HD001302 n°18 - 1 - 002HD001302 n°18 - 2	P18	Enduit plâtreux blanc en vrac non séparable + peinture non séparable + papier en faible quantité non séparable	Négatif	Négatif sur analyse
Appartement 58	Vol 2 (Cuisine)	Menuiseries	PVC 4/16/4	I1			I1 - 1				Aucun prélèvement réalisé à la demande du client sur les menuiseries PVC
Appartement 58	Vol 5 (Séjour)	Menuiseries	PVC 4/16/4	I1			I1 - 1				Aucun prélèvement réalisé à la demande du client sur les menuiseries PVC
Appartement 58	Vol 6 (Chambre 1)	Menuiseries	PVC 4/16/4	I1			I1 - 1				Aucun prélèvement réalisé à la demande du client sur les menuiseries PVC
Appartement 58	Vol 7 (Chambre 2)	Menuiseries	PVC 4/16/4	I1			I1 - 1				Aucun prélèvement réalisé à la demande du client sur les menuiseries PVC

Grille de résultats du repérage des MPCA pour la catégorie : Plafond et faux-plafonds



Plan	Localisation	Composant	Partie composant	Descriptif de l'action menée				Laboratoire			Conclusion
				Réf action	Observation	Précision loc.	Ref photo	Ref Prél.	Descriptif	Résultat	
Appartement 58	Vol 3 (SDB)	Plafonds	Enduit plâtre	P15	Réalisation d'un prélèvement	Plafond pièces humides	002HD0013 02 n°15 - 1 - 002HD0013 02 n°15 - 2	P15	Enduit plâtreux blanc en vrac avec couche en toile et poussières + peinture non séparable	Négatif	Négatif sur analyse
Appartement 58	Vol 1 (W.C) - Vol 2 (Cuisine)	Plafonds	Enduit plâtre	S13 - S14	Sondage et extension de la zone homogène du prélèvement P15	Plafond pièces humides	002HD0013 02 n°15 - 1 - 002HD0013 02 n°15 - 2	P15	Enduit plâtreux blanc en vrac avec couche en toile et poussières + peinture non séparable	Négatif	Négatif sur analyse
Appartement 58	Vol 7 (Chambre 2)	Plafonds	Enduit plâtre	P17	Réalisation d'un prélèvement	Plafond pièces sèches	002HD0013 02 n°17 - 1 - 002HD0013 02 n°17 - 2	P17	Enduit plâtreux blanc en vrac non séparable + peinture non séparable	Négatif	Négatif sur analyse
Appartement 58	Vol 6 (Chambre 1) - Vol 5 (Séjour) - Vol 4 (Dégagement)	Plafonds	Enduit plâtre	S17 - S18 - S19	Sondage et extension de la zone homogène du prélèvement P17	Plafond pièces sèches	002HD0013 02 n°17 - 1 - 002HD0013 02 n°17 - 2	P17	Enduit plâtreux blanc en vrac non séparable + peinture non séparable	Négatif	Négatif sur analyse

Grille de résultats du repérage des MPCA pour la catégorie : Revêtement de mur

Plan	Localisation	Composant	Partie composant	Descriptif de l'action menée				Laboratoire			Conclusion
				Réf action	Observation	Précision loc.	Ref photo	Ref Prél.	Descriptif	Résultat	
Appartement 58	Vol 2 (Cuisine)	Revêtement de mur	Colle de carrelage (plinthe rouge)	P1	Réalisation d'un prélèvement		002HD0013 02 n°1 - 1 - 002HD0013 02 n°1 - 2	P1	Colle grise + couche plâtreuse blanche avec poussières + joint cassant gris non séparable + peinture non séparable	Positif	Présence sur analyse
Appartement 58	Vol 4 (Dégagement)	Revêtement de mur	Colle de carrelage (plinthe rouge)	S1 (P1)	Sondage et extension de la zone homogène du prélèvement P1		002HD0013 02 n°1 - 1 - 002HD0013 02 n°1 - 2	P1	Colle grise + couche plâtreuse blanche avec poussières + joint cassant gris non séparable + peinture non séparable	Positif	Présence sur analyse



Grille de résultats du repérage des MPCA pour la catégorie : Revêtement de mur

Plan	Localisation	Composant	Partie composant	Descriptif de l'action menée				Laboratoire			Conclusion
				Réf action	Observation	Précision loc.	Ref photo	Ref Prél.	Descriptif	Résultat	
Appartement 58	Vol 2 (Cuisine)	Revêtement de mur	Colle de carrelage (faïence blanche)	P3	Réalisation d'un prélèvement		002HD0013 02 n°3 - 1	P3	Colle beige en vrac non séparable + peinture non séparable + carrelage en vrac non séparable	Négatif	Négatif sur analyse
Appartement 58	Vol 1 (W.C)	Revêtement de mur	Colle de carrelage (plinthe grise)	P6	Réalisation d'un prélèvement		002HD0013 02 n°6 - 1 - 002HD0013 02 n°6 - 2	P6	Colle grise + couche plâtreuse blanche avec poussières non séparable + peinture non séparable + joint cassant gris non séparable	Positif	Présence sur analyse
Appartement 58	Vol 3 (SDB)	Revêtement de mur	Colle de carrelage (plinthe grise)	S4 (P6)	Sondage et extension de la zone homogène du prélèvement P6		002HD0013 02 n°6 - 1 - 002HD0013 02 n°6 - 2	P6	Colle grise + couche plâtreuse blanche avec poussières non séparable + peinture non séparable + joint cassant gris non séparable	Positif	Présence sur analyse
Appartement 58	Vol 3 (SDB)	Revêtement de mur	Colle de carrelage (faïence rose)	P10	Réalisation d'un prélèvement		002HD0013 02 n°10 - 1 - 002HD0013 02 n°10 - 2	P10	Colle beige en vrac non séparable + couche plâtreuse blanche + joint cassant beige en vrac non séparable + matériau marron en faible quantité en vrac non séparable	Négatif	Négatif sur analyse
Appartement 58	Vol 3 (SDB)	Revêtement de mur	Colle de carrelage (faïence rose)	P10	Sondage et extension de la zone homogène du prélèvement P10		002HD0013 02 n°10 - 1 - 002HD0013 02 n°10 - 2	P10	Colle beige en vrac non séparable + couche plâtreuse blanche + joint cassant beige en vrac non séparable + matériau marron en faible quantité en vrac non séparable	Négatif	Négatif sur analyse

Grille de résultats du repérage des MPCA pour la catégorie : Revêtement de sol

Plan	Localisation	Composant	Partie composant	Descriptif de l'action menée				Laboratoire			Conclusion
				Réf action	Observation	Précision loc.	Ref photo	Ref Prél.	Descriptif	Résultat	



Grille de résultats du repérage des MPCA pour la catégorie : Revêtement de sol

Plan	Localisation	Composant	Partie composant	Descriptif de l'action menée				Laboratoire			Conclusion
				Réf action	Observation	Précision loc.	Ref photo	Ref Prél.	Descriptif	Résultat	
Appartement 58	Vol 2 (Cuisine)	Revêtement de sol	Colles de carrelage	P4	Réalisation d'un prélèvement	Carreaux 4X4 rouges	002HD0013 02 n°4 - 1 - 002HD0013 02 n°4 - 2	P4	Colle grise + matériau compact gris avec poussières non séparable + joint cassant gris en vrac	Négatif	Négatif sur analyse
Appartement 58	Vol 4 (Dégagement)	Revêtement de sol	Colles de carrelage	P7	Réalisation d'un prélèvement	Alternance carreaux 4x4 gris et rouges	002HD0013 02 n°7 - 1 - 002HD0013 02 n°7 - 2	P7	Colle grise non séparable + matériau compact gris + joint cassant gris	Négatif	Négatif sur analyse
Appartement 58	Vol 6 (Chambre 1)	Revêtement de sol	Colle bitumeuses noires	P8	Réalisation d'un prélèvement		002HD0013 02 n°8 - 1 - 002HD0013 02 n°8 - 2	P8 Phase 1	Colle bitumineuse noire	Positif	Présence sur analyse
Appartement 58	Vol 5 (Séjour)	Revêtement de sol	Colle bitumeuses noires	S5 (P8)	Sondage et extension de la zone homogène du prélèvement P8		002HD0013 02 n°8 - 1 - 002HD0013 02 n°8 - 2	P8 Phase 1	Colle bitumineuse noire	Positif	Présence sur analyse
Appartement 58	Vol 7 (Chambre 2)	Revêtement de sol	Colle bitumeuses noires	S6 (P8)	Sondage et extension de la zone homogène du prélèvement P8		002HD0013 02 n°8 - 1 - 002HD0013 02 n°8 - 2	P8 Phase 1	Colle bitumineuse noire	Positif	Présence sur analyse
Appartement 58	Vol 6 (Chambre 1)	Revêtement de sol	Colle bitumeuses noires	P8	Réalisation d'un prélèvement		002HD0013 02 n°8 - 1 - 002HD0013 02 n°8 - 2	P8 Phase 2	Colle polymère jaune non séparable + ragréage rose + ragréage gris non séparable + sous couche de ragréage beige non séparable	Négatif	Négatif sur analyse
Appartement 58	Vol 5 (Séjour)	Revêtement de sol	Colle bitumeuses noires	S5 (P8)	Sondage et extension de la zone homogène du prélèvement P8		002HD0013 02 n°8 - 1 - 002HD0013 02 n°8 - 2	P8 Phase 2	Colle polymère jaune non séparable + ragréage rose + ragréage gris non séparable + sous couche de ragréage beige non séparable	Négatif	Négatif sur analyse



Grille de résultats du repérage des MPCA pour la catégorie : Revêtement de sol

Plan	Localisation	Composant	Partie composant	Descriptif de l'action menée				Laboratoire			Conclusion
				Réf action	Observation	Précision loc.	Ref photo	Ref Prél.	Descriptif	Résultat	
Appartement 58	Vol 7 (Chambre 2)	Revêtement de sol	Colle bitumeuses noires	S6 (P8)	Sondage et extension de la zone homogène du prélèvement P8		002HD0013 02 n°8 - 1 - 002HD0013 02 n°8 - 2	P8 Phase 2	Colle polymère jaune non séparable + ragréage rose + ragréage gris non séparable + sous couche de ragréage beige non séparable	Négatif	Négatif sur analyse
Appartement 58	Vol 3 (SDB)	Revêtement de sol	Colles de carrelage	P12	Réalisation d'un prélèvement	Carreaux 4x4 beiges	002HD0013 02 n°12 - 1 - 002HD0013 02 n°12 - 2	P12	Colle grise + joint cassant gris	Négatif	Négatif sur analyse
Appartement 58	Vol 1 (W.C)	Revêtement de sol	Colles de carrelage	S10	Sondage et extension de la zone homogène du prélèvement P12	Carreaux 4x4 beiges	002HD0013 02 n°12 - 1 - 002HD0013 02 n°12 - 2	P12	Colle grise + joint cassant gris	Négatif	Négatif sur analyse
Appartement 58	Vol 7 (Chambre 2)	Revêtement de sol	Ragréage	P16	Réalisation d'un prélèvement		002HD0013 02 n°16 - 1 - 002HD0013 02 n°16 - 2	P16	Ragréage gris en vrac	Négatif	Négatif sur analyse
Appartement 58	Vol 6 (Chambre 1) - Vol 5 (Séjour)	Revêtement de sol	Ragréage	S15 - S16	Sondage et extension de la zone homogène du prélèvement P16		002HD0013 02 n°16 - 1 - 002HD0013 02 n°16 - 2	P16	Ragréage gris en vrac	Négatif	Négatif sur analyse
Appartement 58	Vol 5 (Séjour)	Revêtement de sol	Lino visible + colle jaune + ragréage rose	I4			I4 - 1 - I4 - 2				Aucun prélèvement réalisé à la demande du client sur les revêtements de sols non d'origines.







Grille de résultats du repérage des MPCA pour la catégorie : Revêtement de sol

Plan	Localisation	Composant	Partie composant	Descriptif de l'action menée				Laboratoire			Conclusion
				Réf action	Observation	Précision loc.	Ref photo	Ref Prél.	Descriptif	Résultat	
Appartement 58	Vol 6 (Chambre 1)	Revêtement de sol	Lino visible + colle jaune + ragréage rose	I4			I4 - 1 - I4 - 2				Aucun prélèvement réalisé à la demande du client sur les revêtements de sols non d'origines.
Appartement 58	Vol 7 (Chambre 2)	Revêtement de sol	Lino visible + colle jaune + ragréage rose	I4			I4 - 1 - I4 - 2				Aucun prélèvement réalisé à la demande du client sur les revêtements de sols non d'origines.



ANNEXE : Plans de repérage des MPCA

Ref.	Plans	Titre du plan
	Appartement 58	Appartement 58 - Plan de repérage - Actions menées
	Appartement 58	Appartement 58 - Plan de prélèvements
	Appartement 58	Appartement 58 - MPCA Toutes catégories confondues
	Appartement 58	Appartement 58 - MPCA Revêtement de sol
	Appartement 58	Appartement 58 - MPCA Revêtement de mur



APPARTEMENT 58 - PLAN DE REPÉRAGE - ACTIONS MENÉES

Référence:
002HD001302

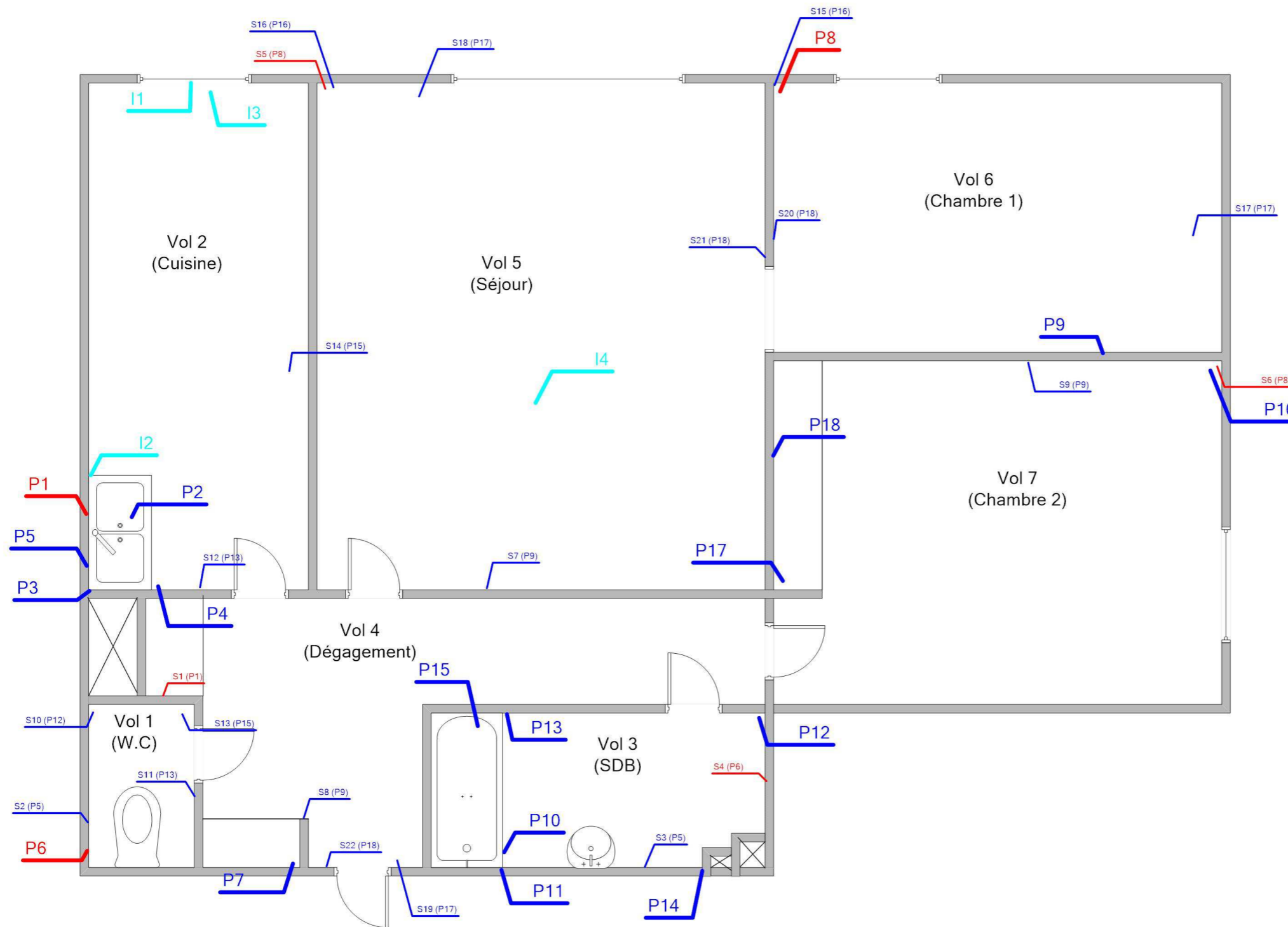

Légende

	Localisation d'un prélèvement positif
	Localisation d'un prélèvement
	Localisation d'une impossibilité technique
	Localisation d'un sondage négatif
	Localisation d'un sondage positif



Adresse du bien

22 RUE NOEL - RES DU LOUVRE
53200 CHATEAU GONTIER

Désignation

Appartement n° 58 de type 3 situé au RDC

Date intervention

05/01/2017

Technicien intervenant

JOUSSELIN David

APPARTEMENT 58 - PLAN DE PRÉLÈVEMENTS

Référence:
002HD001302

Légende

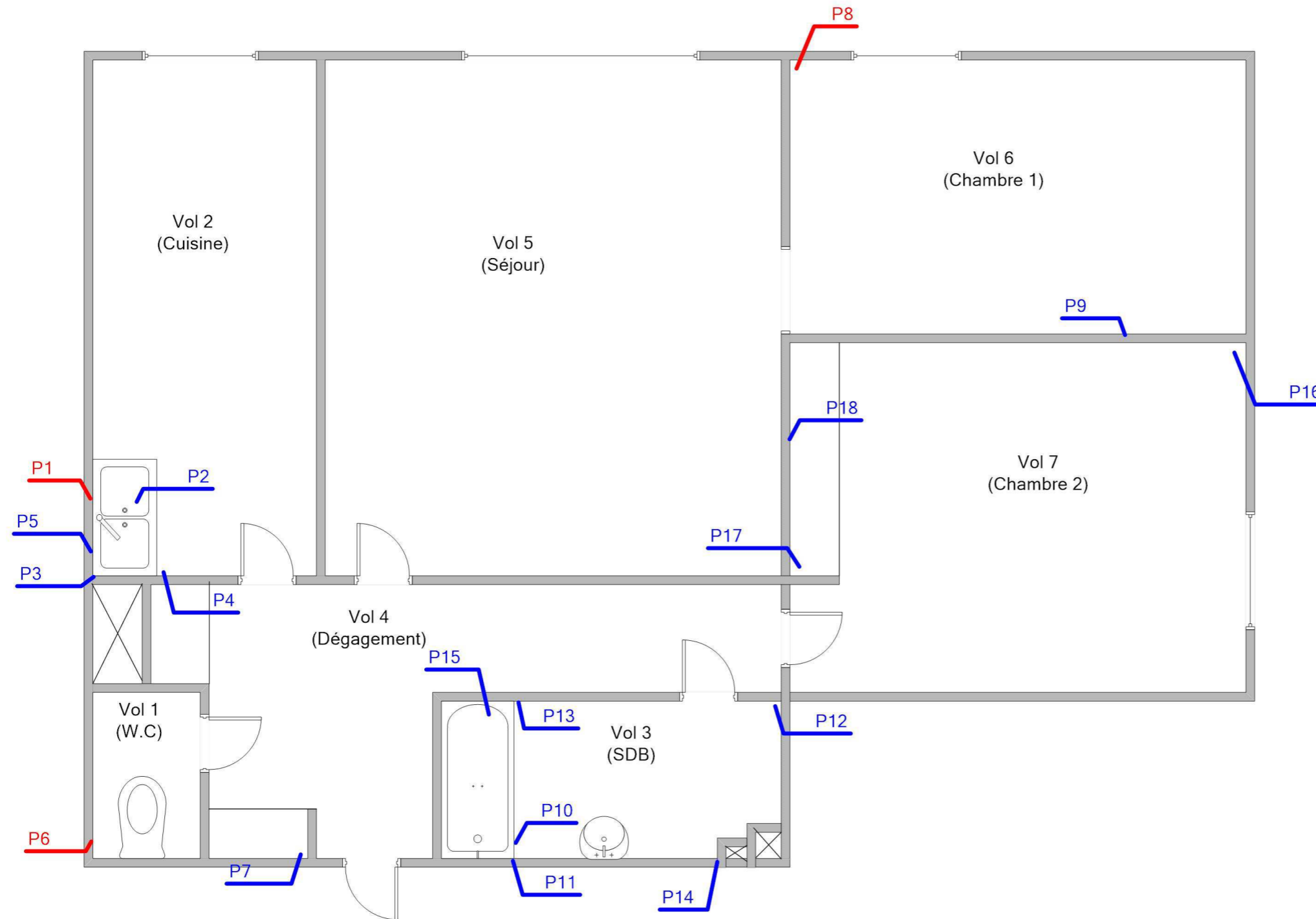

Adresse du bien
22 RUE NOEL - RES DU LOUVRE
53200 CHATEAU GONTIER

Désignation
Appartement n° 58 de type 3 situé au RDC

Date intervention
05/01/2017

Technicien intervenant
JOUSSELIN David

APPARTEMENT 58 - MPCA TOUTES CATÉGORIES CONFONDUES

Référence:
002HD001302

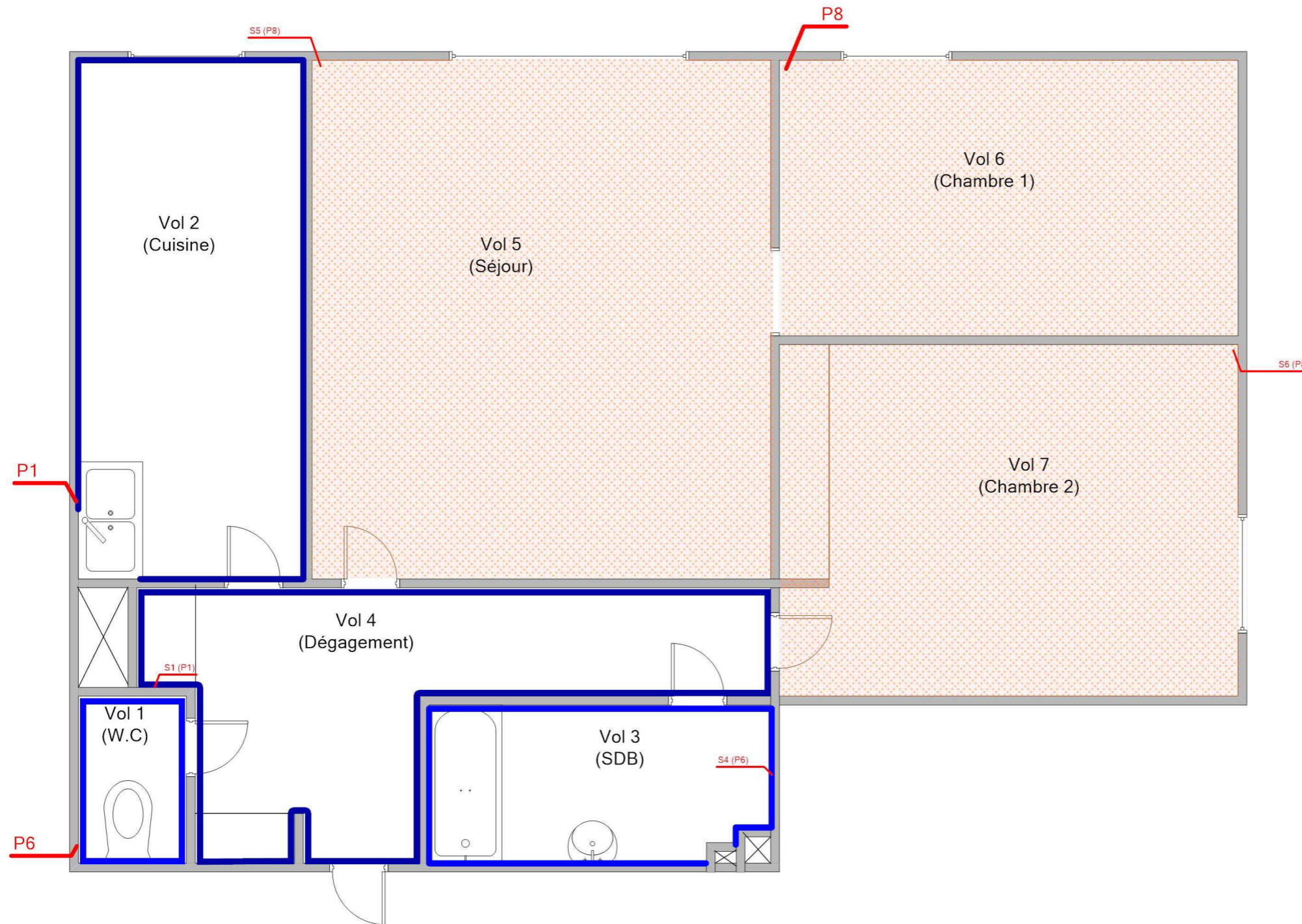

Légende

	P6 : Colle de carrelage (plinthe grise)
	P8 : Colle bitumineuse noire
	P1 : Colle de carrelage (plinthe rouge)



Adresse du bien
22 RUE NOEL - RES DU LOUVRE
53200 CHATEAU GONTIER

Désignation
Appartement n° 58 de type 3 situé au RDC

Date intervention
05/01/2017

Technicien intervenant
JOUSSELIN David

APPARTEMENT 58 - MPCA REVÊTEMENT DE SOL

Référence:
002HD001302

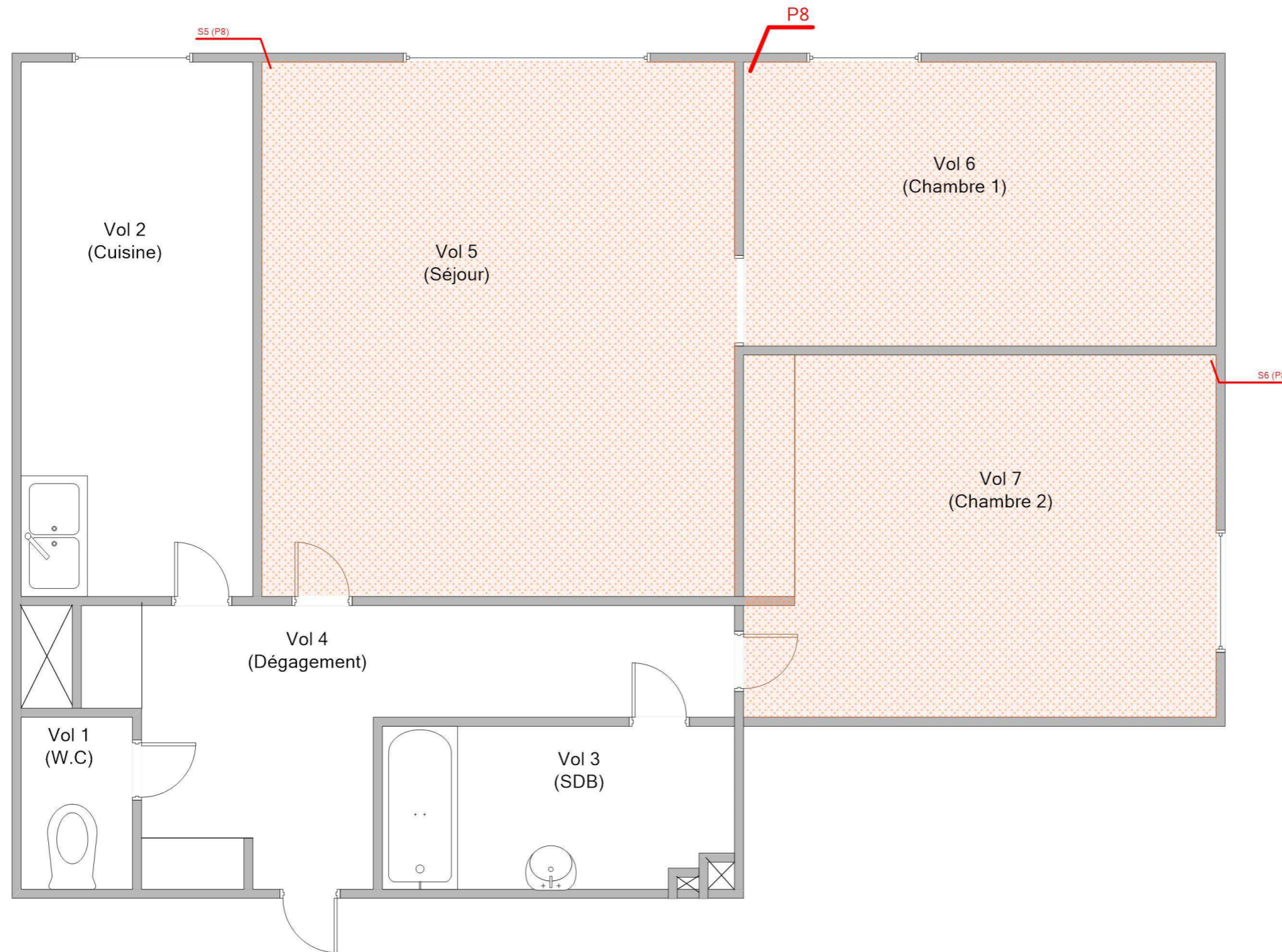

Légende

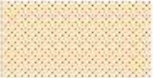
 P8 : Colle bitumineuse noire



Adresse du bien
22 RUE NOËL - RES DU LOUVRE
53200 CHATEAU GONTIER

Désignation
Appartement n° 58 de type 3 situé au RDC

Date intervention
05/01/2017

Technicien intervenant
JOUSSELIN David

APPARTEMENT 58 - MPCA REVÊTEMENT DE MUR

Référence:
002HD001302

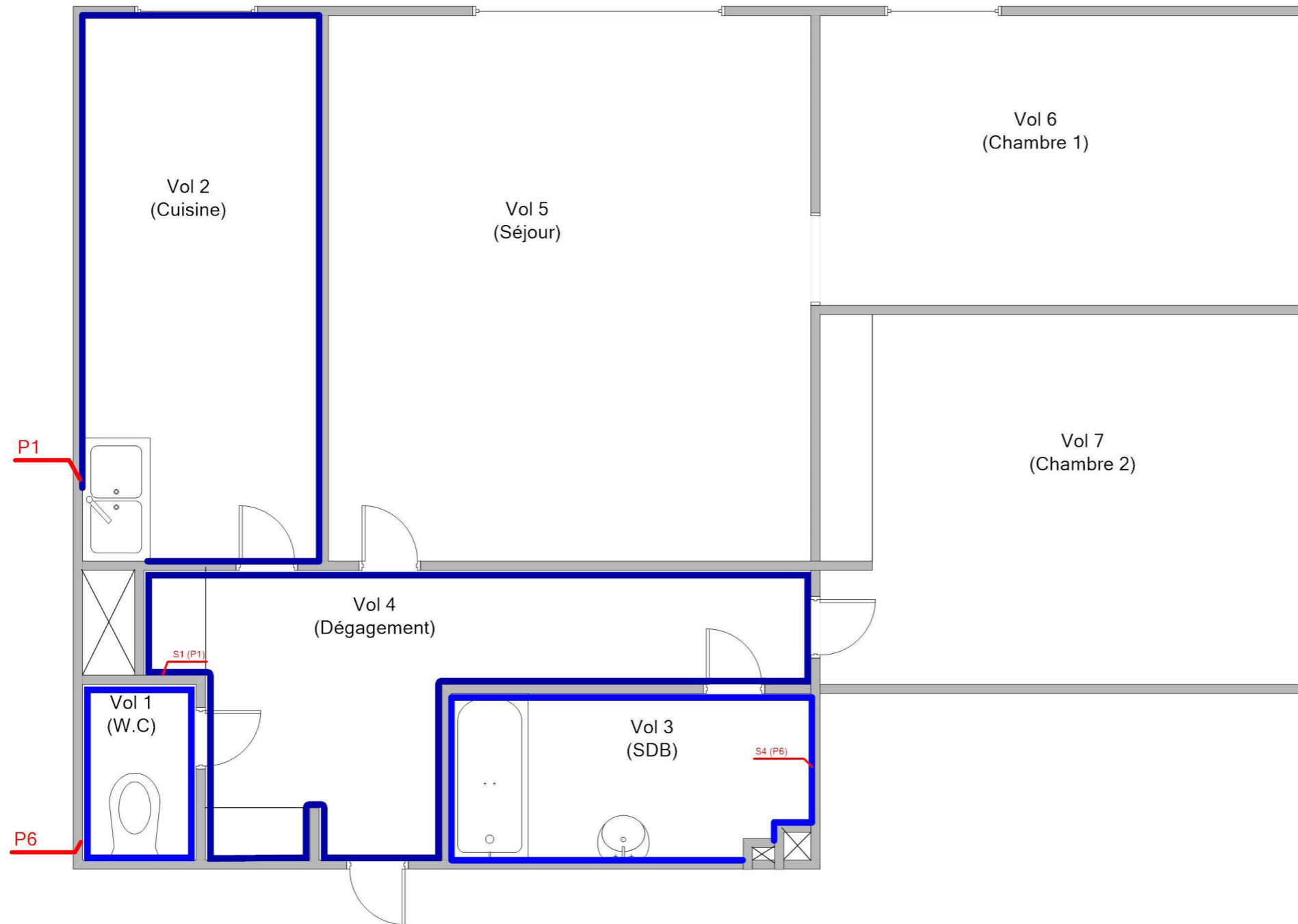

Légende

	P1 : Colle de carrelage (plinthe rouge)
	P6 : Colle de carrelage (plinthe grise)



Adresse du bien
22 RUE NOËL - RES DU LOUVRE
53200 CHATEAU GONTIER

Désignation
Appartement n° 58 de type 3 situé au RDC

Date intervention
05/01/2017

Technicien intervenant
JOUSSELIN David

ANNEXE : Reportage photographique

 Photos représentant des matériaux et produits contenant de l'amiante

Référence	Localisation	Action
	Appartement 58 - Vol 2 (Cuisine)	I1
	Appartement 58 - Vol 2 (Cuisine)	I2
	Appartement 58 - Vol 2 (Cuisine)	I3
	Appartement 58 - Vol 5 (Séjour)	I4
	Appartement 58 - Vol 5 (Séjour)	I4
002HD001302 n°1 - 1 (P1)	Appartement 58 - Vol 2 (Cuisine)	Prélevement positif
002HD001302 n°1 - 2 (P1)	Appartement 58 - Vol 2 (Cuisine)	Prélevement positif
002HD001302 n°2 - 1 (P2)	Appartement 58 - Vol 2 (Cuisine)	Prélevement négatif
002HD001302 n°2 - 2 (P2)	Appartement 58 - Vol 2 (Cuisine)	Prélevement négatif
002HD001302 n°3 - 1 (P3)	Appartement 58 - Vol 2 (Cuisine)	Prélevement négatif
002HD001302 n°4 - 1 (P4)	Appartement 58 - Vol 2 (Cuisine)	Prélevement négatif
002HD001302 n°4 - 2 (P4)	Appartement 58 - Vol 2 (Cuisine)	Prélevement négatif
002HD001302 n°5 - 1 (P5)	Appartement 58 - Vol 2 (Cuisine)	Prélevement négatif
002HD001302 n°5 - 2 (P5)	Appartement 58 - Vol 2 (Cuisine)	Prélevement négatif
002HD001302 n°6 - 1 (P6)	Appartement 58 - Vol 1 (W.C)	Prélevement positif
002HD001302 n°6 - 2 (P6)	Appartement 58 - Vol 1 (W.C)	Prélevement positif
002HD001302 n°7 - 1 (P7)	Appartement 58 - Vol 4 (Dégagement)	Prélevement négatif
002HD001302 n°7 - 2 (P7)	Appartement 58 - Vol 4 (Dégagement)	Prélevement négatif
002HD001302 n°8 - 1 (P8)	Appartement 58 - Vol 6 (Chambre 1)	Prélevement positif
002HD001302 n°8 - 2 (P8)	Appartement 58 - Vol 6 (Chambre 1)	Prélevement positif
002HD001302 n°9 - 1 (P9)	Appartement 58 - Vol 6 (Chambre 1)	Prélevement négatif
002HD001302 n°9 - 2 (P9)	Appartement 58 - Vol 6 (Chambre 1)	Prélevement négatif
002HD001302 n°10 - 1 (P10)	Appartement 58 - Vol 3 (SDB)	Prélevement négatif
002HD001302 n°10 - 2 (P10)	Appartement 58 - Vol 3 (SDB)	Prélevement négatif
002HD001302 n°11 - 1 (P11)	Appartement 58 - Vol 3 (SDB)	Prélevement négatif
002HD001302 n°11 - 2 (P11)	Appartement 58 - Vol 3 (SDB)	Prélevement négatif
002HD001302 n°12 - 1 (P12)	Appartement 58 - Vol 3 (SDB)	Prélevement négatif
002HD001302 n°12 - 2 (P12)	Appartement 58 - Vol 3 (SDB)	Prélevement négatif
002HD001302 n°13 - 1 (P13)	Appartement 58 - Vol 3 (SDB)	Prélevement négatif
002HD001302 n°13 - 2 (P13)	Appartement 58 - Vol 3 (SDB)	Prélevement négatif
002HD001302 n°14 - 1 (P14)	Appartement 58 - Vol 3 (SDB)	Prélevement négatif



Référence	Localisation	Action
002HD001302 n°14 - 2 (P14)	Appartement 58 - Vol 3 (SDB)	Prélevement négatif
002HD001302 n°15 - 1 (P15)	Appartement 58 - Vol 3 (SDB)	Prélevement négatif
002HD001302 n°15 - 2 (P15)	Appartement 58 - Vol 3 (SDB)	Prélevement négatif
002HD001302 n°16 - 1 (P16)	Appartement 58 - Vol 7 (Chambre 2)	Prélevement négatif
002HD001302 n°16 - 2 (P16)	Appartement 58 - Vol 7 (Chambre 2)	Prélevement négatif
002HD001302 n°17 - 1 (P17)	Appartement 58 - Vol 7 (Chambre 2)	Prélevement négatif
002HD001302 n°17 - 2 (P17)	Appartement 58 - Vol 7 (Chambre 2)	Prélevement négatif
002HD001302 n°18 - 1 (P18)	Appartement 58 - Vol 7 (Chambre 2)	Prélevement négatif
002HD001302 n°18 - 2 (P18)	Appartement 58 - Vol 7 (Chambre 2)	Prélevement négatif



I1 - 1



I2 - 1



I3 - 1



I4 - 1



I4 - 2



002HD001302 n°1 - 1 (P1)



002HD001302 n°1 - 2 (P1)



002HD001302 n°2 - 1 (P2)



002HD001302 n°2 - 2 (P2)



002HD001302 n°3 - 1 (P3)



002HD001302 n°4 - 1 (P4)



002HD001302 n°4 - 2 (P4)



002HD001302 n°5 - 1 (P5)



002HD001302 n°5 - 2 (P5)



002HD001302 n°6 - 1 (P6)



002HD001302 n°6 - 2 (P6)



002HD001302 n°7 - 1 (P7)



002HD001302 n°7 - 2 (P7)

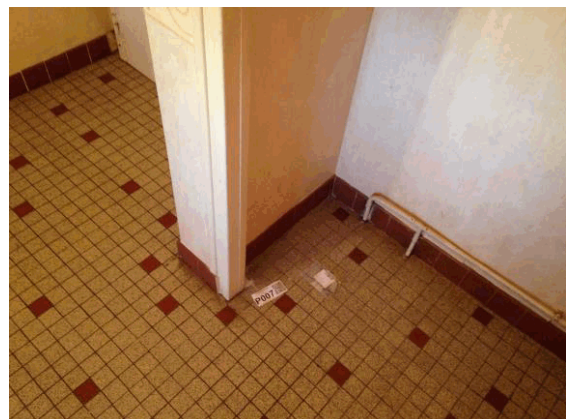

002HD001302 n°8 - 1 (P8)



002HD001302 n°8 - 2 (P8)



002HD001302 n°9 - 1 (P9)



002HD001302 n°9 - 2 (P9)



002HD001302 n°10 - 1 (P10)



002HD001302 n°10 - 2 (P10)



002HD001302 n°11 - 1 (P11)



002HD001302 n°11 - 2 (P11)



002HD001302 n°12 - 1 (P12)



002HD001302 n°12 - 2 (P12)

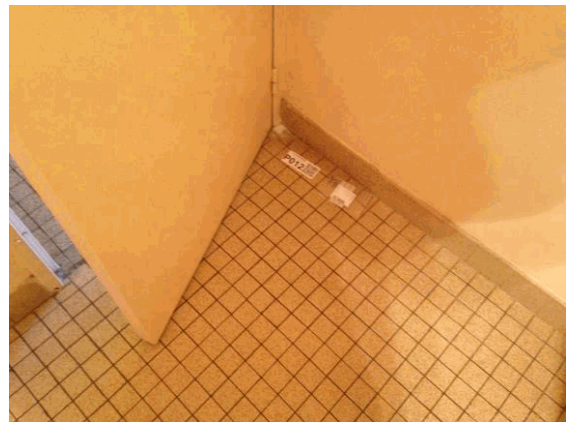

002HD001302 n°13 - 1 (P13)



002HD001302 n°13 - 2 (P13)

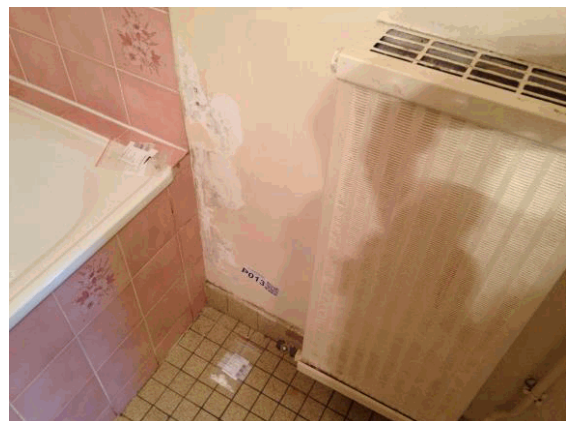

002HD001302 n°14 - 1 (P14)



002HD001302 n°14 - 2 (P14)



002HD001302 n°15 - 1 (P15)



002HD001302 n°15 - 2 (P15)



002HD001302 n°16 - 1 (P16)



002HD001302 n°16 - 2 (P16)



002HD001302 n°17 - 1 (P17)



002HD001302 n°17 - 2 (P17)



002HD001302 n°18 - 1 (P18)



002HD001302 n°18 - 2 (P18)



ANNEXE : Récapitulatif des prélèvements et analyses

Prélèvements en rouge = Positif

Référence	Categorie	Composant	Matériau	Localisation	Observation
P1	Revêtement de mur	Revêtement de mur	Colle grise + couche plâtruse blanche avec poussières + joint cassant gris non séparable + peinture non séparable - -	Appartement 58 - Vol 2 (Cuisine)	
P2	Equipements divers et accessoires	Evier	Matériau bitumineux noir - -	Appartement 58 - Vol 2 (Cuisine)	
P3	Revêtement de mur	Revêtement de mur	Colle beige en vrac non séparable + peinture non séparable + carrelage en vrac non séparable - -	Appartement 58 - Vol 2 (Cuisine)	
P4	Revêtement de sol	Revêtement de sol	Colle grise + matériau compact gris avec poussières non séparable + joint cassant gris en vrac - Carreaux 4X4 rouges -	Appartement 58 - Vol 2 (Cuisine)	
P5	Parois verticales intérieures et enduits	Murs et cloisons	Enduit plâtreux blanc en vrac non séparable + peinture non séparable - Porteur pièces humides -	Appartement 58 - Vol 2 (Cuisine)	
P6	Revêtement de mur	Revêtement de mur	Colle grise + couche plâtruse blanche avec poussières non séparable + peinture non séparable + joint cassant gris non séparable - -	Appartement 58 - Vol 1 (W.C)	
P7	Revêtement de sol	Revêtement de sol	Colle grise non séparable + matériau compact gris + joint cassant gris - Alternance carreaux 4x4 gris et rouges -	Appartement 58 - Vol 4 (Dégagement)	
P8 Phase 1	Revêtement de sol	Revêtement de sol	Colle bitumineuse noire - -	Appartement 58 - Vol 6 (Chambre 1)	
P8 Phase 2	Revêtement de sol	Revêtement de sol	Colle polymère jaune non séparable + ragréage rose + ragréage gris non séparable + sous couche de ragréage beige non séparable - -	Appartement 58 - Vol 6 (Chambre 1)	
P9	Parois verticales intérieures et enduits	Murs et cloisons	Enduit plâtreux blanc en vrac avec couche en papier + peinture non séparable - Cloison et doublage pièces sèches -	Appartement 58 - Vol 6 (Chambre 1)	
P10	Revêtement de mur	Revêtement de mur	Colle beige en vrac non séparable + couche plâtruse blanche + joint cassant beige en vrac non séparable + matériau marron en faible quantité en vrac non séparable - -	Appartement 58 - Vol 3 (SDB)	
P11	Parois verticales intérieures et enduits	Murs et cloisons	Enduit plâtreux blanc + matériau marron non séparable - -	Appartement 58 - Vol 3 (SDB)	



P12	Revêtement de sol	Revêtement de sol	Colle grise + joint cassant gris - Carreaux 4x4 beiges -	Appartement 58 - Vol 3 (SDB)	
P13	Parois verticales intérieures et enduits	Murs et cloisons	Enduit plâtreux blanc en vrac + peinture non séparable - Cloison et doublage pièces humides -	Appartement 58 - Vol 3 (SDB)	
P14	Parois verticales intérieures et enduits	Cloisons légères ou préfabriquées	Matériau plâtreux blanc avec couche cartonnée + peinture avec couche en papier - plaque plâtre pièces humides -	Appartement 58 - Vol 3 (SDB)	
P15	Plafond et faux-plafonds	Plafonds	Enduit plâtreux blanc en vrac avec couche en toile et poussières + peinture non séparable - Plafond pièces humides -	Appartement 58 - Vol 3 (SDB)	
P16	Revêtement de sol	Revêtement de sol	Ragréage gris en vrac - -	Appartement 58 - Vol 7 (Chambre 2)	
P17	Plafond et faux-plafonds	Plafonds	Enduit plâtreux blanc en vrac non séparable + peinture non séparable - Plafond pièces sèches -	Appartement 58 - Vol 7 (Chambre 2)	
P18	Parois verticales intérieures et enduits	Murs et cloisons	Enduit plâtreux blanc en vrac non séparable + peinture non séparable + papier en faible quantité non séparable - Porteur pièces sèches -	Appartement 58 - Vol 7 (Chambre 2)	



RAPPORT D'ESSAI N° IT071701-10907 EN DATE DU 12/01/2017
RECHERCHE ET IDENTIFICATION D'AMIANTE SUR UN PRELEVEMENT DE MATERIAU

Ce rapport d'essai ne concerne que les échantillons soumis à l'analyse.

Client :

AC ENVIRONNEMENT
 M. David JOUSSELIN
 64 rue Clément Ader
 42153 RIORGES

Prélèvement :

Commande ITGA : IT0717-1928
 Echantillon ITGA : IT071701-10907
 Reçu au laboratoire le : 10/01/2017

Réf. Client :

Commande	002HD001302
Dossier client	_00105000030000100058_ 22 RUE NOEL - RES DU LOUVRE - 53200 CHATEAU GONTIER Appartement n° 58 de type 3 situé au RDC
Echantillon	002HD001302001 / Revêtement de mur / Revêtement de mur / Colle de carrelage (plinthe rouge) / Vol 2 (Cuisine)
Description ITGA	Colle grise / Couche plâtreuse blanche avec poussières / Joint cassant gris / Peinture / Carrelage

Préparation :

Effectuée de façon à être représentative de l'échantillon

- pour une analyse au Microscope Electronique à Transmission Analytique (META) : broyage mécanique, récupération de poussières sur grille de microscope électronique (méthode interne IT 085 ou IT 286)

Technique Analytique :

- Microscope Electronique à Transmission Analytique (parties pertinentes de la norme NF X 43-050)

Résultat :

Fraction Analysée	Technique analytique et date d'analyse	Résultat	Type d'amiante	Nb de préparations
▶ Colle grise + couche plâtreuse blanche avec poussières + joint cassant gris non séparable + peinture non séparable	META le 11/01/2017	Présence de fibres d'amiante	Chrysotile	1
Carrelage		Non analysé		

Validé par : Céline Blin - Analyste MET

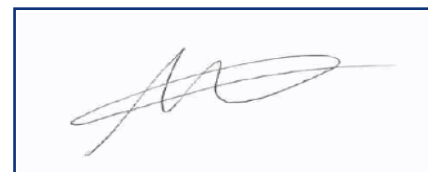



RAPPORT D'ESSAI N° IT071701-10908 EN DATE DU 12/01/2017 RECHERCHE ET IDENTIFICATION D'AMIANTE SUR UN PRELEVEMENT DE MATERIAU

Ce rapport d'essai ne concerne que les échantillons soumis à l'analyse.

Client :

AC ENVIRONNEMENT
M. David JOUSSELIN
64 rue Clément Ader
42153 RIORGES

Prélèvement :

Commande ITGA : IT0717-1928
Echantillon ITGA : IT071701-10908
Reçu au laboratoire le : 10/01/2017

Réf. Client :

Commande	002HD001302
Dossier client	_00105000030000100058_ 22 RUE NOEL - RES DU LOUVRE - 53200 CHATEAU GONTIER Appartement n° 58 de type 3 situé au RDC
Echantillon	002HD001302002 / Equipements divers et accessoires / Evier / Tampon bitumineux / Vol 2 (Cuisine)
Description ITGA	Matériau bitumineux noir

Préparation :

Effectuée de façon à être représentative de l'échantillon

- pour une analyse au Microscope Electronique à Transmission Analytique (META) : broyage mécanique, récupération de poussières sur grille de microscope électronique (méthode interne IT 085 ou IT 286)

Technique Analytique :

- Microscope Electronique à Transmission Analytique (parties pertinentes de la norme NF X 43-050)

Résultat :

Fraction Analysée	Technique analytique et date d'analyse	Résultat	Type d'amiante	Nb de préparations
▶ Matériau bitumineux noir	META le 11/01/2017	Amiante non détecté	---	1

Validé par : Céline Blin - Analyste MET



Parc Edonia - Bât. R - Rue de la Terre Adélie - CS n° 66862
35768 SAINT-GREGOIRE CEDEX
Tél : 02.99.35.41.41
Fax : 02.99.35.41.42
www.itga.fr

Accréditation n° 1-5967
Liste des sites et portées
disponibles sur www.cofrac.fr



L'accréditation du COFRAC atteste de la compétence des laboratoires pour les seuls essais couverts par l'accréditation qui sont identifiés par le symbole : ▶

RAPPORT D'ESSAI N° IT071701-10909 EN DATE DU 12/01/2017 RECHERCHE ET IDENTIFICATION D'AMIANTE SUR UN PRELEVEMENT DE MATERIAU

Ce rapport d'essai ne concerne que les échantillons soumis à l'analyse.

Client :

AC ENVIRONNEMENT
M. David JOUSSELIN
64 rue Clément Ader
42153 RIORGES

Prélèvement :

Commande ITGA : IT0717-1928
Echantillon ITGA : IT071701-10909
Reçu au laboratoire le : 10/01/2017

Réf. Client :

Commande	002HD001302
Dossier client	_00105000030000100058_ 22 RUE NOEL - RES DU LOUVRE - 53200 CHATEAU GONTIER Appartement n° 58 de type 3 situé au RDC
Echantillon	002HD001302003 / Revêtement de mur / Revêtement de mur / Colle de carrelage (faïence blanche) / Vol 2 (Cuisine)
Description ITGA	Colle beige en vrac / Peinture / Carrelage en vrac

Préparation :

Effectuée de façon à être représentative de l'échantillon

- pour une analyse au Microscope Electronique à Transmission Analytique (META) : broyage mécanique, récupération de poussières sur grille de microscope électronique (méthode interne IT 085 ou IT 286)

Technique Analytique :

- Microscope Electronique à Transmission Analytique (parties pertinentes de la norme NF X 43-050)

Résultat :

Fraction Analysée	Technique analytique et date d'analyse	Résultat	Type d'amiante	Nb de préparations
▶ Colle beige en vrac non séparable + peinture non séparable + carrelage en vrac non séparable	META le 11/01/2017	Amiante non détecté	---	1

Validé par : Céline Blin - Analyste MET



RAPPORT D'ESSAI N° IT071701-10910 EN DATE DU 12/01/2017 RECHERCHE ET IDENTIFICATION D'AMIANTE SUR UN PRELEVEMENT DE MATERIAU

Ce rapport d'essai ne concerne que les échantillons soumis à l'analyse.

Client :

AC ENVIRONNEMENT
M. David JOUSSELIN
64 rue Clément Ader
42153 RIORGES

Prélèvement :

Commande ITGA : IT0717-1928
Echantillon ITGA : IT071701-10910
Reçu au laboratoire le : 10/01/2017

Réf. Client :

Commande	002HD001302
Dossier client	_00105000030000100058_ 22 RUE NOEL - RES DU LOUVRE - 53200 CHATEAU GONTIER Appartement n° 58 de type 3 situé au RDC
Echantillon	002HD001302004 / Revêtement de sol / Revêtement de sol / Colles de carrelage / Vol 2 (Cuisine)
Description ITGA	Colle grise / Matériau compact gris avec poussières / Joint cassant gris en vrac

Préparation :

Effectuée de façon à être représentative de l'échantillon

- pour une analyse au Microscope Electronique à Transmission Analytique (META) : broyage mécanique, récupération de poussières sur grille de microscope électronique (méthode interne IT 085 ou IT 286)

Technique Analytique :

- Microscope Electronique à Transmission Analytique (parties pertinentes de la norme NF X 43-050)

Résultat :

Fraction Analysée	Technique analytique et date d'analyse	Résultat	Type d'amiante	Nb de préparations
▶ Colle grise + matériau compact gris avec poussières non séparable + joint cassant gris en vrac	META le 11/01/2017	Amiante non détecté	---	1

Validé par : Céline Blin - Analyste MET



RAPPORT D'ESSAI N° IT071701-10911 EN DATE DU 12/01/2017 RECHERCHE ET IDENTIFICATION D'AMIANTE SUR UN PRELEVEMENT DE MATERIAU

Ce rapport d'essai ne concerne que les échantillons soumis à l'analyse.

Client :

AC ENVIRONNEMENT
M. David JOUSSELIN
64 rue Clément Ader
42153 RIORGES

Prélèvement :

Commande ITGA : IT0717-1928
Echantillon ITGA : IT071701-10911
Reçu au laboratoire le : 10/01/2017

Réf. Client :

Commande	002HD001302
Dossier client	_00105000030000100058_ 22 RUE NOEL - RES DU LOUVRE - 53200 CHATEAU GONTIER Appartement n° 58 de type 3 situé au RDC
Echantillon	002HD001302005 / Parois verticales intérieures et enduits / Murs et cloisons / Enduit plâtre / Vol 2 (Cuisine)
Description ITGA	Enduit plâtreux blanc en vrac / Peinture

Préparation :

Effectuée de façon à être représentative de l'échantillon

- pour une analyse au Microscope Electronique à Transmission Analytique (META) : broyage mécanique, récupération de poussières sur grille de microscope électronique (méthode interne IT 085 ou IT 286)

Technique Analytique :

- Microscope Electronique à Transmission Analytique (parties pertinentes de la norme NF X 43-050)

Résultat :

Fraction Analysée	Technique analytique et date d'analyse	Résultat	Type d'amiante	Nb de préparations
▶ Enduit plâtreux blanc en vrac non séparable + peinture non séparable	META le 11/01/2017	Amiante non détecté	---	1

Validé par : Céline Blin - Analyste MET



RAPPORT D'ESSAI N° IT071701-10912 EN DATE DU 12/01/2017 RECHERCHE ET IDENTIFICATION D'AMIANTE SUR UN PRELEVEMENT DE MATERIAU

Ce rapport d'essai ne concerne que les échantillons soumis à l'analyse.

Client :

AC ENVIRONNEMENT
M. David JOUSSELIN
64 rue Clément Ader
42153 RIORGES

Prélèvement :

Commande ITGA : IT0717-1928
Echantillon ITGA : IT071701-10912
Reçu au laboratoire le : 10/01/2017

Réf. Client :

Commande	002HD001302
Dossier client	_00105000030000100058_ 22 RUE NOEL - RES DU LOUVRE - 53200 CHATEAU GONTIER Appartement n° 58 de type 3 situé au RDC
Echantillon	002HD001302006 / Revêtement de mur / Revêtement de mur / Colle de carrelage (plinthe grise) / Vol 1 (W.C)
Description ITGA	Colle grise / Couche plâtreuse blanche avec poussières / Peinture / Joint cassant gris / Carrelage

Préparation :

Effectuée de façon à être représentative de l'échantillon

- pour une analyse au Microscope Electronique à Transmission Analytique (META) : broyage mécanique, récupération de poussières sur grille de microscope électronique (méthode interne IT 085 ou IT 286)

Technique Analytique :

- Microscope Electronique à Transmission Analytique (parties pertinentes de la norme NF X 43-050)

Résultat :

Fraction Analysée	Technique analytique et date d'analyse	Résultat	Type d'amiante	Nb de préparations
▶ Colle grise + couche plâtreuse blanche avec poussières non séparable + peinture non séparable + joint cassant gris non séparable	META le 11/01/2017	Présence de fibres d'amiante	Chrysotile	1
Carrelage		Non analysé		

Validé par : Céline Blin - Analyste MET



RAPPORT D'ESSAI N° IT071701-10913 EN DATE DU 12/01/2017 RECHERCHE ET IDENTIFICATION D'AMIANTE SUR UN PRELEVEMENT DE MATERIAU

Ce rapport d'essai ne concerne que les échantillons soumis à l'analyse.

Client :

AC ENVIRONNEMENT
M. David JOUSSELIN
64 rue Clément Ader
42153 RIORGES

Prélèvement :

Commande ITGA : IT0717-1928
Echantillon ITGA : IT071701-10913
Reçu au laboratoire le : 10/01/2017

Réf. Client :

Commande	002HD001302
Dossier client	_00105000030000100058_ 22 RUE NOEL - RES DU LOUVRE - 53200 CHATEAU GONTIER Appartement n° 58 de type 3 situé au RDC
Echantillon	002HD001302007 / Revêtement de sol / Revêtement de sol / Colles de carrelage / Vol 4 (Dégagement)
Description ITGA	Colle grise / Matériau compact gris / Joint cassant gris / Carrelage

Préparation :

Effectuée de façon à être représentative de l'échantillon

- pour une analyse au Microscope Electronique à Transmission Analytique (META) : broyage mécanique, récupération de poussières sur grille de microscope électronique (méthode interne IT 085 ou IT 286)

Technique Analytique :

- Microscope Electronique à Transmission Analytique (parties pertinentes de la norme NF X 43-050)

Résultat :

Fraction Analysée	Technique analytique et date d'analyse	Résultat	Type d'amiante	Nb de préparations
▶ Colle grise non séparable + matériau compact gris + joint cassant gris	META le 11/01/2017	Amiante non détecté	---	1
Carrelage		Non analysé		

Validé par : Céline Blin - Analyste MET



RAPPORT D'ESSAI N° IT071701-10914 EN DATE DU 12/01/2017 RECHERCHE ET IDENTIFICATION D'AMIANTE SUR UN PRELEVEMENT DE MATERIAU

Ce rapport d'essai ne concerne que les échantillons soumis à l'analyse.

Client :

AC ENVIRONNEMENT
M. David JOUSSELIN
64 rue Clément Ader
42153 RIORGES

Prélèvement :

Commande ITGA : IT0717-1928
Echantillon ITGA : IT071701-10914
Reçu au laboratoire le : 10/01/2017

Réf. Client :

Commande	002HD001302
Dossier client	_00105000030000100058_ 22 RUE NOEL - RES DU LOUVRE - 53200 CHATEAU GONTIER Appartement n° 58 de type 3 situé au RDC
Echantillon	002HD001302008 / Revêtement de sol / Revêtement de sol / Colle bitumeuses noires / Vol 6 (Chambre 1)
Description ITGA	Colle bitumineuse noire / Colle polymère jaune / Ragréage rose / Ragréage gris / Sous couche de ragréage beige

Préparation :

Effectuée de façon à être représentative de l'échantillon

- pour une analyse au Microscope Optique à Lumière Polarisée (MOLP) : pas de traitement thermique ou mécanique
- pour une analyse au Microscope Electronique à Transmission Analytique (META) : broyage mécanique, récupération de poussières sur grille de microscope électronique (méthode interne IT 085 ou IT 286)

Technique Analytique :

- Microscope Optique à Lumière Polarisée (méthode guide HSG 248 - appendice 2)
- Microscope Electronique à Transmission Analytique (parties pertinentes de la norme NF X 43-050)

Résultat :

Fraction Analysée	Technique analytique et date d'analyse	Résultat	Type d'amiante	Nb de préparations
▶ Colle bitumineuse noire	MOLP le 10/01/2017	Présence de fibres d'amiante	Chrysotile	2
▶ Colle polymère jaune non séparable + ragréage rose + ragréage gris non séparable + sous couche de ragréage beige non séparable	META le 11/01/2017	Amiante non détecté	---	1

Validé par : Céline Blin - Analyste MET



Parc Edonia - Bât. R - Rue de la Terre Adélie - CS n° 66862
35768 SAINT-GREGOIRE CEDEX
Tél : 02.99.35.41.41
Fax : 02.99.35.41.42
www.itga.fr

Accréditation n° 1-5967
Liste des sites et portées
disponibles sur www.cofrac.fr



L'accréditation du COFRAC atteste de la compétence des laboratoires pour les seuls essais couverts par l'accréditation qui sont identifiés par le symbole : ▶

RAPPORT D'ESSAI N° IT071701-10915 EN DATE DU 12/01/2017 RECHERCHE ET IDENTIFICATION D'AMIANTE SUR UN PRELEVEMENT DE MATERIAU

Ce rapport d'essai ne concerne que les échantillons soumis à l'analyse.

Client :

AC ENVIRONNEMENT
M. David JOUSSELIN
64 rue Clément Ader
42153 RIORGES

Prélèvement :

Commande ITGA : IT0717-1928
Echantillon ITGA : IT071701-10915
Reçu au laboratoire le : 10/01/2017

Réf. Client :

Commande	002HD001302
Dossier client	_00105000030000100058_ 22 RUE NOEL - RES DU LOUVRE - 53200 CHATEAU GONTIER Appartement n° 58 de type 3 situé au RDC
Echantillon	002HD001302009 / Parois verticales intérieures et enduits / Murs et cloisons / Enduit plâtre / Vol 6 (Chambre 1)
Description ITGA	Enduit plâtreux blanc en vrac avec couche en papier / Peinture

Préparation :

Effectuée de façon à être représentative de l'échantillon

- pour une analyse au Microscope Electronique à Transmission Analytique (META) : broyage mécanique, récupération de poussières sur grille de microscope électronique (méthode interne IT 085 ou IT 286)

Technique Analytique :

- Microscope Electronique à Transmission Analytique (parties pertinentes de la norme NF X 43-050)

Résultat :

Fraction Analysée	Technique analytique et date d'analyse	Résultat	Type d'amiante	Nb de préparations
▶ Enduit plâtreux blanc en vrac avec couche en papier + peinture non séparable	META le 11/01/2017	Amiante non détecté	---	1

Validé par : Céline Blin - Analyste MET



RAPPORT D'ESSAI N° IT071701-10916 EN DATE DU 12/01/2017 RECHERCHE ET IDENTIFICATION D'AMIANTE SUR UN PRELEVEMENT DE MATERIAU

Ce rapport d'essai ne concerne que les échantillons soumis à l'analyse.

Client :

AC ENVIRONNEMENT
M. David JOUSSELIN
64 rue Clément Ader
42153 RIORGES

Prélèvement :

Commande ITGA : IT0717-1928
Echantillon ITGA : IT071701-10916
Reçu au laboratoire le : 10/01/2017

Réf. Client :

Commande	002HD001302
Dossier client	_00105000030000100058_ 22 RUE NOEL - RES DU LOUVRE - 53200 CHATEAU GONTIER Appartement n° 58 de type 3 situé au RDC
Echantillon	002HD001302010 / Revêtement de mur / Revêtement de mur / Colle de carrelage (faïence rose) / Vol 3 (SDB)
Description ITGA	Colle beige en vrac / Couche plâtreuse blanche / Joint cassant beige en vrac / Matériau marron en faible quantité en vrac

Préparation :

Effectuée de façon à être représentative de l'échantillon

- pour une analyse au Microscope Electronique à Transmission Analytique (META) : broyage mécanique, récupération de poussières sur grille de microscope électronique (méthode interne IT 085 ou IT 286)

Technique Analytique :

- Microscope Electronique à Transmission Analytique (parties pertinentes de la norme NF X 43-050)

Résultat :

Fraction Analysée	Technique analytique et date d'analyse	Résultat	Type d'amiante	Nb de préparations
▶ Colle beige en vrac non séparable + couche plâtreuse blanche + joint cassant beige en vrac non séparable + matériau marron en faible quantité en vrac non séparable	META le 12/01/2017	Amiante non détecté	---	1

Validé par : Céline Blin - Analyste MET



RAPPORT D'ESSAI N° IT071701-10917 EN DATE DU 12/01/2017 RECHERCHE ET IDENTIFICATION D'AMIANTE SUR UN PRELEVEMENT DE MATERIAU

Ce rapport d'essai ne concerne que les échantillons soumis à l'analyse.

Client :

AC ENVIRONNEMENT
M. David JOUSSELIN
64 rue Clément Ader
42153 RIORGES

Prélèvement :

Commande ITGA : IT0717-1928
Echantillon ITGA : IT071701-10917
Reçu au laboratoire le : 10/01/2017

Réf. Client :

Commande	002HD001302
Dossier client	_00105000030000100058_ 22 RUE NOEL - RES DU LOUVRE - 53200 CHATEAU GONTIER Appartement n° 58 de type 3 situé au RDC
Echantillon	002HD001302011 / Parois verticales intérieures et enduits / Murs et cloisons / Enduit plâtre tablier baignoire / Vol 3 (SDB)
Description ITGA	Enduit plâtreux blanc / Matériau marron

Préparation :

Effectuée de façon à être représentative de l'échantillon

- pour une analyse au Microscope Electronique à Transmission Analytique (META) : broyage mécanique, récupération de poussières sur grille de microscope électronique (méthode interne IT 085 ou IT 286)

Technique Analytique :

- Microscope Electronique à Transmission Analytique (parties pertinentes de la norme NF X 43-050)

Résultat :

Fraction Analysée	Technique analytique et date d'analyse	Résultat	Type d'amiante	Nb de préparations
▶ Enduit plâtreux blanc + matériau marron non séparable	META le 11/01/2017	Amiante non détecté	---	1

Validé par : Céline Blin - Analyste MET



RAPPORT D'ESSAI N° IT071701-10918 EN DATE DU 12/01/2017 RECHERCHE ET IDENTIFICATION D'AMIANTE SUR UN PRELEVEMENT DE MATERIAU

Ce rapport d'essai ne concerne que les échantillons soumis à l'analyse.

Client :

AC ENVIRONNEMENT
M. David JOUSSELIN
64 rue Clément Ader
42153 RIORGES

Prélèvement :

Commande ITGA : IT0717-1928
Echantillon ITGA : IT071701-10918
Reçu au laboratoire le : 10/01/2017

Réf. Client :

Commande	002HD001302
Dossier client	_00105000030000100058_ 22 RUE NOEL - RES DU LOUVRE - 53200 CHATEAU GONTIER Appartement n° 58 de type 3 situé au RDC
Echantillon	002HD001302012 / Revêtement de sol / Revêtement de sol / Colles de carrelage / Vol 3 (SDB)
Description ITGA	Colle grise / Joint cassant gris / Carrelage

Préparation :

Effectuée de façon à être représentative de l'échantillon

- pour une analyse au Microscope Electronique à Transmission Analytique (META) : broyage mécanique, récupération de poussières sur grille de microscope électronique (méthode interne IT 085 ou IT 286)

Technique Analytique :

- Microscope Electronique à Transmission Analytique (parties pertinentes de la norme NF X 43-050)

Résultat :

Fraction Analysée	Technique analytique et date d'analyse	Résultat	Type d'amiante	Nb de préparations
▶ Colle grise + joint cassant gris	META le 11/01/2017	Amiante non détecté	---	1
Carrelage	Non analysé			

Validé par : Céline Blin - Analyste MET



RAPPORT D'ESSAI N° IT071701-10919 EN DATE DU 12/01/2017 RECHERCHE ET IDENTIFICATION D'AMIANTE SUR UN PRELEVEMENT DE MATERIAU

Ce rapport d'essai ne concerne que les échantillons soumis à l'analyse.

Client :

AC ENVIRONNEMENT
M. David JOUSSELIN
64 rue Clément Ader
42153 RIORGES

Prélèvement :

Commande ITGA : IT0717-1928
Echantillon ITGA : IT071701-10919
Reçu au laboratoire le : 10/01/2017

Réf. Client :

Commande	002HD001302
Dossier client	_00105000030000100058_ 22 RUE NOEL - RES DU LOUVRE - 53200 CHATEAU GONTIER Appartement n° 58 de type 3 situé au RDC
Echantillon	002HD001302013 / Parois verticales intérieures et enduits / Murs et cloisons / Enduit plâtre / Vol 3 (SDB)
Description ITGA	Enduit plâtreux blanc en vrac / Peinture

Préparation :

Effectuée de façon à être représentative de l'échantillon

- pour une analyse au Microscope Electronique à Transmission Analytique (META) : broyage mécanique, récupération de poussières sur grille de microscope électronique (méthode interne IT 085 ou IT 286)

Technique Analytique :

- Microscope Electronique à Transmission Analytique (parties pertinentes de la norme NF X 43-050)

Résultat :

Fraction Analysée	Technique analytique et date d'analyse	Résultat	Type d'amiante	Nb de préparations
▶ Enduit plâtreux blanc en vrac + peinture non séparable	META le 11/01/2017	Amiante non détecté	---	1

Validé par : Céline Blin - Analyste MET



RAPPORT D'ESSAI N° IT071701-10920 EN DATE DU 12/01/2017 RECHERCHE ET IDENTIFICATION D'AMIANTE SUR UN PRELEVEMENT DE MATERIAU

Ce rapport d'essai ne concerne que les échantillons soumis à l'analyse.

Client :

AC ENVIRONNEMENT
M. David JOUSSELIN
64 rue Clément Ader
42153 RIORGES

Prélèvement :

Commande ITGA : IT0717-1928
Echantillon ITGA : IT071701-10920
Reçu au laboratoire le : 10/01/2017

Réf. Client :

Commande	002HD001302
Dossier client	_00105000030000100058_ 22 RUE NOEL - RES DU LOUVRE - 53200 CHATEAU GONTIER Appartement n° 58 de type 3 situé au RDC
Echantillon	002HD001302014 / Parois verticales intérieures et enduits / Cloisons légères ou préfabriquées / Jonction entre panneaux préfabriqués / Vol 3 (SDB)
Description ITGA	Matériau plâtreux blanc avec couche cartonnée / Peinture avec couche en papier

Préparation :

Effectuée de façon à être représentative de l'échantillon

- pour une analyse au Microscope Electronique à Transmission Analytique (META) : broyage mécanique, récupération de poussières sur grille de microscope électronique (méthode interne IT 085 ou IT 286)

Technique Analytique :

- Microscope Electronique à Transmission Analytique (parties pertinentes de la norme NF X 43-050)

Résultat :

Fraction Analysée	Technique analytique et date d'analyse	Résultat	Type d'amiante	Nb de préparations
▶ Matériau plâtreux blanc avec couche cartonnée + peinture avec couche en papier	META le 11/01/2017	Amiante non détecté	---	1

Validé par : Céline Blin - Analyste MET



RAPPORT D'ESSAI N° IT071701-10921 EN DATE DU 12/01/2017 RECHERCHE ET IDENTIFICATION D'AMIANTE SUR UN PRELEVEMENT DE MATERIAU

Ce rapport d'essai ne concerne que les échantillons soumis à l'analyse.

Client :

AC ENVIRONNEMENT
M. David JOUSSELIN
64 rue Clément Ader
42153 RIORGES

Prélèvement :

Commande ITGA : IT0717-1928
Echantillon ITGA : IT071701-10921
Reçu au laboratoire le : 10/01/2017

Réf. Client :

Commande	002HD001302
Dossier client	_00105000030000100058_ 22 RUE NOEL - RES DU LOUVRE - 53200 CHATEAU GONTIER Appartement n° 58 de type 3 situé au RDC
Echantillon	002HD001302015 / Plafond et faux-plafonds / Plafonds / Enduit plâtre / Vol 3 (SDB)
Description ITGA	Enduit plâtreux blanc en vrac avec couche en toile et poussières / Peinture

Préparation :

Effectuée de façon à être représentative de l'échantillon

- pour une analyse au Microscope Electronique à Transmission Analytique (META) : broyage mécanique, récupération de poussières sur grille de microscope électronique (méthode interne IT 085 ou IT 286)

Technique Analytique :

- Microscope Electronique à Transmission Analytique (parties pertinentes de la norme NF X 43-050)

Résultat :

Fraction Analysée	Technique analytique et date d'analyse	Résultat	Type d'amiante	Nb de préparations
▶ Enduit plâtreux blanc en vrac avec couche en toile et poussières + peinture non séparable	META le 11/01/2017	Amiante non détecté	---	1

Validé par : Céline Blin - Analyste MET



RAPPORT D'ESSAI N° IT071701-10922 EN DATE DU 12/01/2017 RECHERCHE ET IDENTIFICATION D'AMIANTE SUR UN PRELEVEMENT DE MATERIAU

Ce rapport d'essai ne concerne que les échantillons soumis à l'analyse.

Client :

AC ENVIRONNEMENT
M. David JOUSSELIN
64 rue Clément Ader
42153 RIORGES

Prélèvement :

Commande ITGA : IT0717-1928
Echantillon ITGA : IT071701-10922
Reçu au laboratoire le : 10/01/2017

Réf. Client :

Commande	002HD001302
Dossier client	_00105000030000100058_ 22 RUE NOEL - RES DU LOUVRE - 53200 CHATEAU GONTIER Appartement n° 58 de type 3 situé au RDC
Echantillon	002HD001302016 / Revêtement de sol / Revêtement de sol / Ragréage / Vol 7 (Chambre 2)
Description ITGA	Ragréage gris en vrac

Préparation :

Effectuée de façon à être représentative de l'échantillon

- pour une analyse au Microscope Electronique à Transmission Analytique (META) : broyage mécanique, récupération de poussières sur grille de microscope électronique (méthode interne IT 085 ou IT 286)

Technique Analytique :

- Microscope Electronique à Transmission Analytique (parties pertinentes de la norme NF X 43-050)

Résultat :

Fraction Analysée	Technique analytique et date d'analyse	Résultat	Type d'amiante	Nb de préparations
▶ Ragréage gris en vrac	META le 11/01/2017	Amiante non détecté	---	1

Validé par : Céline Blin - Analyste MET



RAPPORT D'ESSAI N° IT071701-10923 EN DATE DU 12/01/2017 RECHERCHE ET IDENTIFICATION D'AMIANTE SUR UN PRELEVEMENT DE MATERIAU

Ce rapport d'essai ne concerne que les échantillons soumis à l'analyse.

Client :

AC ENVIRONNEMENT
M. David JOUSSELIN
64 rue Clément Ader
42153 RIORGES

Prélèvement :

Commande ITGA : IT0717-1928
Echantillon ITGA : IT071701-10923
Reçu au laboratoire le : 10/01/2017

Réf. Client :

Commande	002HD001302
Dossier client	_00105000030000100058_ 22 RUE NOEL - RES DU LOUVRE - 53200 CHATEAU GONTIER Appartement n° 58 de type 3 situé au RDC
Echantillon	002HD001302017 / Plafond et faux-plafonds / Plafonds / Enduit plâtre / Vol 7 (Chambre 2)
Description ITGA	Enduit plâtreux blanc en vrac / Peinture

Préparation :

Effectuée de façon à être représentative de l'échantillon

- pour une analyse au Microscope Electronique à Transmission Analytique (META) : broyage mécanique, récupération de poussières sur grille de microscope électronique (méthode interne IT 085 ou IT 286)

Technique Analytique :

- Microscope Electronique à Transmission Analytique (parties pertinentes de la norme NF X 43-050)

Résultat :

Fraction Analysée	Technique analytique et date d'analyse	Résultat	Type d'amiante	Nb de préparations
▶ Enduit plâtreux blanc en vrac non séparable + peinture non séparable	META le 11/01/2017	Amiante non détecté	---	1

Validé par : Céline Blin - Analyste MET



RAPPORT D'ESSAI N° IT071701-10924 EN DATE DU 12/01/2017 RECHERCHE ET IDENTIFICATION D'AMIANTE SUR UN PRELEVEMENT DE MATERIAU

Ce rapport d'essai ne concerne que les échantillons soumis à l'analyse.

Client :

AC ENVIRONNEMENT
M. David JOUSSELIN
64 rue Clément Ader
42153 RIORGES

Prélèvement :

Commande ITGA : IT0717-1928
Echantillon ITGA : IT071701-10924
Reçu au laboratoire le : 10/01/2017

Réf. Client :

Commande	002HD001302
Dossier client	_00105000030000100058_ 22 RUE NOEL - RES DU LOUVRE - 53200 CHATEAU GONTIER Appartement n° 58 de type 3 situé au RDC
Echantillon	002HD001302018 / Parois verticales intérieures et enduits / Murs et cloisons / Enduit plâtre / Vol 7 (Chambre 2)
Description ITGA	Enduit plâtreux blanc en vrac / Peinture / Papier en faible quantité

Préparation :

Effectuée de façon à être représentative de l'échantillon

- pour une analyse au Microscope Electronique à Transmission Analytique (META) : broyage mécanique, récupération de poussières sur grille de microscope électronique (méthode interne IT 085 ou IT 286)

Technique Analytique :

- Microscope Electronique à Transmission Analytique (parties pertinentes de la norme NF X 43-050)

Résultat :

Fraction Analysée	Technique analytique et date d'analyse	Résultat	Type d'amiante	Nb de préparations
▶ Enduit plâtreux blanc en vrac non séparable + peinture non séparable + papier en faible quantité non séparable	META le 11/01/2017	Amiante non détecté	---	1

Validé par : Céline Blin - Analyste MET