

Rapport de mission de repérage des matériaux et produits contenant de l'amiante avant travaux

Examen réalisé conformément à l'application du décret n°2011-629 du 3 juin 2011 modifiant le Code du travail relatif à la protection contre les risques sanitaires liés à une exposition à l'amiante dans les immeubles bâtis, à l'arrêté du 26 juin 2013 relatif au repérage des matériaux et produits de la liste C contenant de l'amiante et au contenu du rapport de repérage, à la norme NF 46-020 et ses annexes.

Adresse du bien

Adresse :	5 BD DUNANT - BD DUNAND
CP - Ville :	53700 VILLAINES LA JUHEL
Référence client :	_00103000070000100093_
Date du repérage :	27/07/2017
Désignation :	Appartement n° 93 de type 3 situé au 03 ème étage



Présence d'amiante

Oui

Présence de pièce(s) non visitée(s)

Oui

Le présent rapport ne peut être reproduit que dans son intégralité et doit être transmis à toute personne physique ou morale appelée à concevoir ou réaliser les travaux.



Sommaire

Rapport	Annexes
<p>- Renseignements administratifs</p> <ul style="list-style-type: none"> A - Désignation de l'immeuble B - Propriétaire / Donneur d'ordre C - Opérateur de repérage D - Personne autorisant l'émission du rapport E - Pièces visitées <p>- Etude Préalable</p> <ul style="list-style-type: none"> F - Descriptif des travaux envisagés G - Périmètre du bâtiment concerné H - Objectif de la mission I - Document(s) mis à disposition J - Périmètre et programme de repérage K - Motifs de réduction ou d'augmentation du nombre de prélèvements L - Adjonction(s) ou exclusion(s) M - Conditions existantes <p>Conditions de repérage</p> <ul style="list-style-type: none"> N - Modalités de repérage O - Moyens d'investigation <p>Conclusions</p> <ul style="list-style-type: none"> P - Conclusion(s) du présent rapport de repérage Q - Réserves / Commentaires R - Locaux ou partie de locaux non visités <p>Grille de résultats du repérage</p>	<p>Annexe : Mesurage des zones amiantées</p> <p>Annexe : Plans</p> <p>Annexe : Reportage photographique</p> <p>Annexe : Prélèvements et analyses</p>

Renseignements administratifs

A		B	
Designation de l'immeuble		Propriétaire / Donneur d'ordre	
Adresse :	5 BD DUNANT - BD DUNAND 53700 VILLAINES LA JUHEL	<u>Propriétaire</u> : O.P.H. MAYENNE HABITAT	<u>Donneur d'ordre</u> : O.P.H. MAYENNE HABITAT
Référence client :	_00103000070000100093_	<u>Adresse</u> : 10 RUE AUGUSTE BEUNEUX - CS 62039 53020 LAVAL CEDEX 9	<u>Adresse</u> : 10 RUE AUGUSTE BEUNEUX - CS 62039 53020 LAVAL CEDEX 9
Désignation :	Appartement n° 93 de type 3 situé au 03 ème étage		
Date de construction :			



C	Opérateur de repérage	D	Personne autorisant l'émission du rapport conformément à la norme NF 46-020
Compagnie & Siret :	AC Environnement (N° 441355914)	Nom :	MORA Denis
Nom :	ALLEE Alain	Date du rapport :	07/08/2017
Accompagnateur :	H.MERCIER (0800400100)		A Riorges, le 07/08/2017
Date de repérage :	27/07/2017		
Le présent rapport est établi par une personne dont les compétences sont certifiées par ICERT - Parc Edonia – Bat G – Rue de la Terre Victoria -		Assurance :	QBE Insurance 031 0004725 (Date de validité : 01/01/2018)
Numéro attestation : CPDI 4449 V1			
Délivré le : 27/06/2017			

E	Pièces visitées
---	-----------------

Liste des locaux visités :	
<p>Appartement n°93 - Vol 1 (Entrée)</p> <p>Appartement n°93 - Vol 3 (W.C)</p> <p>Appartement n°93 - Vol 6 (Séjour)</p> <p>Appartement n°93 - Vol 8 (Chambre 2)</p> <p>Appartement n°93 - Vol 10 (Dégagement)</p>	<p>Appartement n°93 - Vol 2 (Rangement)</p> <p>Appartement n°93 - Vol 4 (Cuisine)</p> <p>Appartement n°93 - Vol 7 (Chambre 1)</p> <p>Appartement n°93 - Vol 9 (SDB)</p>



Etude préalable

F Descriptif des travaux envisagés

Repérage exhaustif de l'ensemble des matériaux susceptible de contenir de l'amiante présent dans le logement.

G Périmètre du bâtiment concerné

Ensemble du logement (garage non compris)

H Objectif de la mission

Ce repérage a pour objectif d'identifier et localiser les matériaux et produits contenant de l'amiante incorporés ou faisant indissociablement corps avec l'immeuble ou la partie d'immeuble sur lequel des travaux sont programmés.

I Document(s) mis à disposition

Aucun

J Périmètre et programme de repérage de l'opérateur

Conformément au programme des travaux défini par le donneur d'ordre, nous avons vérifié l'ensemble des composants et matériaux des catégories suivantes conformément à l'annexe A1 de la norme NF 46-020:

Categorie	Plan	Volume	Localisation
Parois verticales intérieures et enduits	Appartement n°93	Vol 1 (Entrée) - Vol 2 (Rangement) - Vol 3 (W.C) - Vol 4 (Cuisine) - Vol 6 (Séjour) - Vol 7 (Chambre 1) - Vol 8 (Chambre 2) - Vol 9 (SDB) - Vol 10 (Dégagement)	
Plafond et faux-plafonds	Appartement n°93	Vol 1 (Entrée) - Vol 2 (Rangement) - Vol 3 (W.C) - Vol 4 (Cuisine) - Vol 6 (Séjour) - Vol 7 (Chambre 1) - Vol 8 (Chambre 2) - Vol 9 (SDB) - Vol 10 (Dégagement)	
Revêtement de sol	Appartement n°93	Vol 1 (Entrée) - Vol 2 (Rangement) - Vol 3 (W.C) - Vol 4 (Cuisine) - Vol 6 (Séjour) - Vol 7 (Chambre 1) - Vol 8 (Chambre 2) - Vol 9 (SDB) - Vol 10 (Dégagement)	
Equipements divers et accessoires	Appartement n°93	Vol 4 (Cuisine)	
Revêtement de mur	Appartement n°93	Vol 4 (Cuisine) - Vol 9 (SDB)	



K Motif(s) ayant pu conduire à réduire ou augmenter le nombre de prélèvements tel qu'indiqué en Annexe A de la norme NF 46-020 pour chacun des matériaux et produits repérés.

Aucun(s)

L Adjonction(s) ou exclusion(s) par rapport à la norme NF 46-020

Aucune(s)

M Conditions existantes au moment du prélèvement susceptibles d'influencer l'interprétation des résultats des analyses.

Aucunes



Conditions de repérage

N Modalités de repérage

Dans un premier temps, l'opérateur de repérage recherche et constate de visu la présence de matériaux et produits qui correspondent aux composants ou parties de composants listés en annexe 1 du présent arrêté et qui sont susceptibles de contenir de l'amiante. S'il a connaissance d'autres produits ou matériaux réputés contenir de l'amiante, il les repère également.

L'inspection des ouvrages doit être exhaustive. Le repérage peut nécessiter des sondages destructifs ou des démontages particuliers. Par exemple, il convient de procéder aux investigations suivantes :

- les pléniums doivent être inspectés ;
- les gaines techniques doivent être contrôlées ;
- les cloisons démontables doivent être examinées (têtes, pieds et joints de la cloison, réservations) ;
- les éléments de façade, gaines maçonnées, joints de cloisons devront être sondés ou démontés s'il y a présomption de présence de matériaux contenant de l'amiante.

Lorsque, dans des cas très exceptionnels, qui doivent être justifiés, certaines parties d'ouvrages ne sont pas accessibles avant que la démolition / les travaux ne commence(nt), l'opérateur de repérage émet les réserves correspondantes et préconise les investigations complémentaires qui devront être réalisées entre les différentes étapes de la démolition/les travaux.

Il examine de façon exhaustive tous les locaux qui composent le bâtiment. La définition de zones présentant des similitudes d'ouvrage permet d'optimiser les investigations à conduire en réduisant le nombre de prélèvements qui sont transmis pour analyse.

Dans un second temps, et pour chacun des ouvrages ou composants repérés, en fonction des informations dont il dispose et de sa connaissance des matériaux et produits utilisés, il atteste, le cas échéant, de la présence d'amiante. En cas de doute, il détermine les prélèvements et analyses de matériaux nécessaires pour conclure.

Conformément aux prescriptions des articles L.1334-7, R 1334-14, R 1334-27 et R 1334-29 du code de la santé publique, à la norme AFNOR NF X46-020, les analyses des échantillons de ces produits et matériaux sont réalisées par un organisme accrédité.

L'opérateur de repérage veille à la traçabilité des échantillons prélevés : ces échantillons sont repérés de manière que les ouvrages dans lesquels ils ont été prélevés puissent être identifiés.

O Moyens d'investigation

- Contrôler au niveau des blocs prises pour examiner la composition des cloisons
 - Dépose des éléments de finition (plinthes, couvre-joints, etc) des cloisons démontables pour examiner les têtes, pieds et joints de ces cloisons
- Déterminer les sondages destructifs ou les démontages particuliers permettant d'accéder aux matériaux susceptibles de contenir de l'amiante (élément de façade, gaine maçonnée, joint de cloisons, etc). Dans le cas où le risque de découverte de matériaux et produits friables contenant de l'amiante est probable, les moyens de prévention adéquats devront être mis en oeuvre.
- classement des matériaux et produits selon leurs caractéristiques
 - prélèvements pour déterminer par analyse, lorsque les connaissances de l'opérateur de repérage ne lui ont pas permis de conclure, la présence effective d'amiante dans des matériaux et produits susceptibles d'en contenir.
 - Identification de l'état de conservation ou de dégradation des matériaux et produits contenant de l'amiante.
 - La liste des matériaux et produits susceptibles de contenir de l'amiante à vérifier dans le cadre du diagnostic avant travaux est définie dans l'annexe A de la norme AFNOR 46-020



Conclusions

P Conclusion du présent rapport de repérage

Dans le cadre de notre mission, il a été repéré des matériaux et produits susceptibles de contenir de l'amiante pour lesquels des sondages et/ou prélèvements doivent être effectués.

Localisation	Matériau	Justification
Vol 4 (Cuisine)	P.V.C 4/16/4	Aucun prélèvement réalisé à la demande du client sur les menuiseries PVC
Vol 6 (Séjour)	P.V.C 4/16/4	Aucun prélèvement réalisé à la demande du client sur les menuiseries PVC
Vol 7 (Chambre 1)	P.V.C 4/16/4	Aucun prélèvement réalisé à la demande du client sur les menuiseries PVC
Vol 8 (Chambre 2)	P.V.C 4/16/4	Aucun prélèvement réalisé à la demande du client sur les menuiseries PVC
Vol 4 (Cuisine)	Mastic étanchéité	Aucun prélèvement réalisé à la demande du client sur l'ensemble des mastics des appareils sanitaires et équipements divers
Vol 9 (SDB)	Mastic étanchéité	Aucun prélèvement réalisé à la demande du client sur l'ensemble des mastics des appareils sanitaires et équipements divers
Vol 10 (Dégagement)	Lés plastiques avec sous-couche + ragréages supplémentaires	Aucun prélèvement réalisé à la demande du client sur les revêtements de sols non d'origines.
Vol 8 (Chambre 2)	Lés plastiques avec sous-couche + ragréages supplémentaires	Aucun prélèvement réalisé à la demande du client sur les revêtements de sols non d'origines.
Vol 7 (Chambre 1)	Lés plastiques avec sous-couche + ragréages supplémentaires	Aucun prélèvement réalisé à la demande du client sur les revêtements de sols non d'origines.
Vol 4 (Cuisine)	Panneaux de cloisons bois	aucun prélèvement sans sondage destructif
Vol 1 (Entrée)	Porte d'entrée	Aucun prélèvement réalisé à la demande du client

Dans le cadre de notre mission, il a été repéré des matériaux et produits contenant de l'amiante

Localisation	Catégorie	Composant	Partie de composant	Sur avis / réf pré.
Vol 4 (Cuisine)	Equipements divers et accessoires	Evier	Tampon bitumineux	P11

Q Réserves / Commentaires



Dans le cadre du diagnostic amiante type « avant démolition » dans le logement, certains matériaux susceptibles de contenir de l'amiante n'ont pas fait l'objet de prélèvements à la demande du client :

- Les diverses peintures du logement
- Les peintures sur les boiseries (Plinthes, porte intérieur, porte palière...)
- Les menuiseries récentes en PVC type 4/16/4
- L'ensemble des mastics et joints d'étanchéité des équipements sanitaires (évier, baignoire, douche WC, lavabo...)
- Autres mastic dans le logement
- Les joints de radiateur
- Les colles de barre de seuil
- Les revêtements de sols autres que ceux d'origine (Type linoléum + colle jaune)

De plus le diagnostic amiante ne concerne pas :

- Les balcons considérer comme non visités.
- Les garages ou caves considérer comme non visités.
- Les gaines et coffres verticaux et horizontaux inaccessibles sans sondage destructif
- Les plénums de faux plafond.

Concernant ce groupe :

12 logements au total ont été visités lors des 3 phases d'intervention au sein du groupe 103. L'analyse des résultats du laboratoire amène les réserves suivantes :

- 4 prélèvements de tampons bitumineux sur 5 sont revenus amiantés. On peut en conclure que les tampons bitumineux d'origines sont amiantés dans tout le bâtiment. Lors des interventions dans les autres logements, il faudra les considérer comme positifs.

- 1 prélèvement de colle faïences de salle de bains sur 12 est revenu positif. Un prélèvement de colle de faïence de salle de bains sera nécessaire en cas d'intervention dans les logements non visités.

- Commentaire n°1 : Réserve 1 :

Dans le cadre du diagnostic amiante type « avant démolition » dans le logement, certains matériaux susceptibles de contenir de l'amiante n'ont pas fait l'objet de prélèvements à la demande du client :

- Les diverses peintures du logement
- Les peintures sur les boiseries (Plinthes, porte intérieur, porte palière...)
- Les menuiseries en PVC
- L'ensemble des mastics et joints d'étanchéité des équipements sanitaires (évier, baignoire, douche WC, lavabo...)
- Autres mastic dans le logement
- Les joints de radiateur
- Les colles de barre de seuil
- Les revêtements de sols autres que ceux d'origine (Type linoléum + colle jaune)

De plus le diagnostic amiante ne concerne pas :

- Les balcons considérer comme non visités.
- Les garages ou caves considérer comme non visités.
- Les gaines et coffres verticaux et horizontaux inaccessibles sans sondage destructif
- Les plénums de faux plafond.
- Les matériaux invisibles derrière les doublages.

Commentaire n°2 : Réserve 2 :

Des réserves sont émises sur les revêtements de sols d'origine présents sous les multiples couches de revêtements actuels. Les prélèvements et sondages pour ce diagnostic ont été réalisés dans les angles des pièces afin de ne pas détériorer les revêtements de sols neuf mis en place. Il est donc impossible de déterminer avec assurance les matériaux présents sous les revêtements de sols actuels sans destruction importante des nouveaux revêtements de sols

R Locaux ou partie de locaux non visités

Localisation / Désignation	Justification	Remarque
Appartement n°93 - Vol 5 (Balcon)	pièce non visée par le présent diagnostic	

Note : En présence de locaux ou partie de locaux non visités, des investigations complémentaires devront être menées afin d'accéder à ces locaux, pour finaliser ce repérage.

Sommaire des grilles de résultat de repérage

- Parois verticales intérieures et enduits

- Plafond et faux-plafonds

- Revêtement de sol

- Revêtement de mur

- Equipements divers et accessoires

Grille de résultats du repérage des MPCA pour la catégorie : Equipements divers et accessoires

Plan	Localisation	Composant	Partie composant	Descriptif de l'action menée				Laboratoire			Conclusion
				Réf action	Observation	Précision loc.	Ref photo	Ref Prél.	Descriptif	Résultat	
Appartement n°93	Vol 4 (Cuisine)	Evier	Mastic étanchéité	I2			I2 - 1				Aucun prélèvement réalisé à la demande du client sur l'ensemble des mastics des appareils sanitaires et équipements divers
Appartement n°93	Vol 9 (SDB)	Evier	Mastic étanchéité	I2			I2 - 1				Aucun prélèvement réalisé à la demande du client sur l'ensemble des mastics des appareils sanitaires et équipements divers
Appartement n°93	Vol 4 (Cuisine)	Evier	Tampon bitumineux	P11	Réalisation d'un prélèvement		002VZ00066 n°11 - 1	P11	Tampon Bitumineux Noir	Positif	Présence sur analyse

Grille de résultats du repérage des MPCA pour la catégorie : Parois verticales intérieures et enduits

Plan	Localisation	Composant	Partie composant	Descriptif de l'action menée				Laboratoire			Conclusion
				Réf action	Observation	Précision loc.	Ref photo	Ref Prél.	Descriptif	Résultat	
Appartement n°93	Vol 4 (Cuisine)	Murs et cloisons	Enduit plâtre porteurs pièces humides	P1	Réalisation d'un prélèvement		002VZ00066 n°1 - 1 - 002VZ00066 n°1 - 2	P1	Enduit Effritable Blanc Peinture Effritable Rose Enduit Effritable Beige Peinture Effritable Rose Beige	Négatif	Négatif sur analyse



Grille de résultats du repérage des MPCA pour la catégorie : Parois verticales intérieures et enduits

Plan	Localisation	Composant	Partie composant	Descriptif de l'action menée				Laboratoire			Conclusion
				Réf action	Observation	Précision loc.	Ref photo	Ref Prél.	Descriptif	Résultat	
Appartement n°93	Vol 4 (Cuisine) - Vol 2 (Rangement) - Vol 9 (SDB)	Murs et cloisons	Enduit plâtre porteurs pièces humides	P1 - S1 - S2	Sondage et extension de la zone homogène du prélèvement P1		002VZ000 066 n°1 - 1 - 002VZ000 066 n°1 - 2	P1	Enduit Effritable Blanc Peinture Effritable Rose Enduit Effritable Beige Peinture Effritable Rose Beige	Négatif	Négatif sur analyse
Appartement n°93	Vol 9 (SDB)	Cloisons légères ou préfabriquées	Cloison et doublage plaque plâtre pièces humides	P2	Réalisation d'un prélèvement		002VZ000 066 n°2 - 1 - 002VZ000 066 n°2 - 2	P2	Carton Souple Fibreux Marron Enduit Effritable Blanc Papier Souple Fibreux Beige Enduit Effritable Blanc Peinture Effritable Beige	Négatif	Négatif sur analyse
Appartement n°93	Vol 2 (Rangement) - Vol 3 (W.C) - Vol 4 (Cuisine)	Cloisons légères ou préfabriquées	Cloison et doublage plaque plâtre pièces humides	S3 - S4 - S5	Sondage et extension de la zone homogène du prélèvement P2		002VZ000 066 n°2 - 1 - 002VZ000 066 n°2 - 2	P2	Carton Souple Fibreux Marron Enduit Effritable Blanc Papier Souple Fibreux Beige Enduit Effritable Blanc Peinture Effritable Beige	Négatif	Négatif sur analyse
Appartement n°93	Vol 1 (Entrée)	Murs et cloisons	Enduit plâtre porteurs pièces sèches	P4	Réalisation d'un prélèvement		002VZ000 066 n°4 - 1 - 002VZ000 066 n°4 - 2	P4	Enduit Effritable Blanc Peinture Effritable Multicolore	Négatif	Négatif sur analyse
Appartement n°93	Vol 6 (Séjour) - Vol 7 (Chambre 1) - Vol 10 (Dégagement) - Vol 8 (Chambre 2)	Murs et cloisons	Enduit plâtre porteurs pièces sèches	S9 - S10 - S11 - S12 - S18	Sondage et extension de la zone homogène du prélèvement P4		002VZ000 066 n°4 - 1 - 002VZ000 066 n°4 - 2	P4	Enduit Effritable Blanc Peinture Effritable Multicolore	Négatif	Négatif sur analyse
Appartement n°93	Vol 1 (Entrée)	Cloisons légères ou préfabriquées	Cloison et doublage plaque plâtre pièces sèches	P5	Réalisation d'un prélèvement		002VZ000 066 n°5 - 1 - 002VZ000 066 n°5 - 2	P5	Enduit Effritable Blanc Papier Fibreux Souple Beige Enduit Effritable Beige Peinture Effritable Beige	Négatif	Négatif sur analyse



Grille de résultats du repérage des MPCA pour la catégorie : Parois verticales intérieures et enduits

Plan	Localisation	Composant	Partie composant	Descriptif de l'action menée				Laboratoire			Conclusion
				Réf action	Observation	Précision loc.	Ref photo	Ref Prél.	Descriptif	Résultat	
Appartement n°93	Vol 6 (Séjour) - Vol 7 (Chambre 1) - Vol 8 (Chambre 2) - Vol 10 (Dégagement) - Vol 1 (Entrée)	Cloisons légères ou préfabriquées	Cloison et doublage plaque plâtre pièces sèches	S13 - S14 - S15 - S16 - S17 - S19	Sondage et extension de la zone homogène du prélèvement P5		002VZ000066 n°5 - 1 - 002VZ000066 n°5 - 2	P5	Enduit Effritable Blanc Papier Fibreux Souple Beige Enduit Effritable Beige Peinture Effritable Beige	Négatif	Négatif sur analyse
Appartement n°93	Vol 4 (Cuisine)	Menuiseries	P.V.C 4/16/4	I1			I1 - 1				Aucun prélèvement réalisé à la demande du client sur les menuiseries PVC
Appartement n°93	Vol 6 (Séjour)	Menuiseries	P.V.C 4/16/4	I1			I1 - 1				Aucun prélèvement réalisé à la demande du client sur les menuiseries PVC
Appartement n°93	Vol 7 (Chambre 1)	Menuiseries	P.V.C 4/16/4	I1			I1 - 1				Aucun prélèvement réalisé à la demande du client sur les menuiseries PVC
Appartement n°93	Vol 8 (Chambre 2)	Menuiseries	P.V.C 4/16/4	I1			I1 - 1				Aucun prélèvement réalisé à la demande du client sur les menuiseries PVC



Grille de résultats du repérage des MPCA pour la catégorie : Parois verticales intérieures et enduits

Plan	Localisation	Composant	Partie composant	Descriptif de l'action menée				Laboratoire			Conclusion
				Réf action	Observation	Précision loc.	Ref photo	Ref Prél.	Descriptif	Résultat	
Appartement n°93	Vol 4 (Cuisine)	Cloisons légères ou préfabriquées	Panneaux de cloisons bois	I4			I4 - 1				aucun prélèvement sans sondage destructif
Appartement n°93	Vol 1 (Entrée)	Menuiseries	Porte d'entrée	I5							Aucun prélèvement réalisé à la demande du client

Grille de résultats du repérage des MPCA pour la catégorie : Plafond et faux-plafonds

Plan	Localisation	Composant	Partie composant	Descriptif de l'action menée				Laboratoire			Conclusion
				Réf action	Observation	Précision loc.	Ref photo	Ref Prél.	Descriptif	Résultat	
Appartement n°93	Vol 9 (SDB)	Plafonds	Enduit plâtre pièces humides	P3	Réalisation d'un prélèvement		002VZ000 066 n°3 - 1	P3	Enduit Effritable Beige Peinture Effritable Beige	Négatif	Négatif sur analyse
Appartement n°93	Vol 2 (Rangement) - Vol 3 (W.C) - Vol 4 (Cuisine)	Plafonds	Enduit plâtre pièces humides	S6 - S7 - S8	Sondage et extension de la zone homogène du prélèvement P3		002VZ000 066 n°3 - 1	P3	Enduit Effritable Beige Peinture Effritable Beige	Négatif	Négatif sur analyse
Appartement n°93	Vol 1 (Entrée)	Plafonds	Enduit plâtre pièces sèches	P6	Réalisation d'un prélèvement		002VZ000 066 n°6 - 1	P6	Enduit Effritable Beige Peinture Effritable Beige	Négatif	Négatif sur analyse
Appartement n°93	Vol 6 (Séjour) - Vol 7 (Chambre 1) - Vol 8 (Chambre 2) - Vol 10 (Dégagement)	Plafonds	Enduit plâtre pièces sèches	S20 - S21 - S22 - S23	Sondage et extension de la zone homogène du prélèvement P6		002VZ000 066 n°6 - 1	P6	Enduit Effritable Beige Peinture Effritable Beige	Négatif	Négatif sur analyse

Grille de résultats du repérage des MPCA pour la catégorie : Revêtement de mur

Plan	Localisation	Composant	Partie composant	Descriptif de l'action menée				Laboratoire			Conclusion
				Réf action	Observation	Précision loc.	Ref photo	Ref Prél.	Descriptif	Résultat	
Appartement n°93	Vol 4 (Cuisine)	Revêtement de mur	Colle de carrelage (faïence blanche cuisine)	P7	Réalisation d'un prélèvement		002VZ000 066 n°7 - 1 - 002VZ000 066 n°7 - 2	P7	Joint Dur Gris Peinture Effritable Beige Colle Dur Blanc	Négatif	Négatif sur analyse



Grille de résultats du repérage des MPCA pour la catégorie : Revêtement de mur

Plan	Localisation	Composant	Partie composant	Descriptif de l'action menée				Laboratoire			Conclusion
				Réf action	Observation	Précision loc.	Ref photo	Ref Prél.	Descriptif	Résultat	
Appartement n°93	Vol 9 (SDB)	Revêtement de mur	Colle de carrelage (faïence blanche S.D.B)	P8	Réalisation d'un prélèvement		002VZ000 066 n°8 - 1 - 002VZ000 066 n°8 - 2	P8	Colle Dur Blanc Polystyrène Souple Blanc Joint Dur Beige Joint Souple Blanc Peinture Effritable Beige Rose	Négatif	Négatif sur analyse
Appartement n°93	Vol 9 (SDB)	Revêtement de mur	Colle de carrelage (faïence blanche S.D.B)	P8	Sondage et extension de la zone homogène du prélèvement P8		002VZ000 066 n°8 - 1 - 002VZ000 066 n°8 - 2	P8	Colle Dur Blanc Polystyrène Souple Blanc Joint Dur Beige Joint Souple Blanc Peinture Effritable Beige Rose	Négatif	Négatif sur analyse

Grille de résultats du repérage des MPCA pour la catégorie : Revêtement de sol

Plan	Localisation	Composant	Partie composant	Descriptif de l'action menée				Laboratoire			Conclusion
				Réf action	Observation	Précision loc.	Ref photo	Ref Prél.	Descriptif	Résultat	
Appartement n°93	Vol 9 (SDB)	Revêtement de sol	Dalles plastiques beige	P9	Réalisation d'un prélèvement		002VZ000 066 n°9 - 1 - 002VZ000 066 n°9 - 2	P9	Revêtement Semi-dur Beige Colle Souple Jaune	Négatif	Négatif sur analyse
Appartement n°93	Vol 1 (Entrée) - Vol 2 (Rangement) - Vol 3 (W.C) - Vol 4 (Cuisine) - Vol 6 (Séjour)	Revêtement de sol	Dalles plastiques beige	S24 - S25 - S26 - S27 - S28	Sondage et extension de la zone homogène du prélèvement P9		002VZ000 066 n°9 - 1 - 002VZ000 066 n°9 - 2	P9	Revêtement Semi-dur Beige Colle Souple Jaune	Négatif	Négatif sur analyse
Appartement n°93	Vol 10 (Dégagement)	Revêtement de sol	Colles jaune de revêtement de sol	P10	Réalisation d'un prélèvement		002VZ000 066 n°10 - 1 - 002VZ000 066 n°10 - 2	P10	Ciment Effritable Beige Peinture Effritable Blanc Ciment Dur Gris Peinture Effritable Beige Colle Souple Jaune Ragréage Effritable Rose	Négatif	Négatif sur analyse



Grille de résultats du repérage des MPCA pour la catégorie : Revêtement de sol

Plan	Localisation	Composant	Partie composant	Descriptif de l'action menée				Laboratoire			Conclusion
				Réf action	Observation	Précision loc.	Ref photo	Ref Prél.	Descriptif	Résultat	
Appartement n°93	Vol 6 (Séjour) - Vol 7 (Chambre 1) - Vol 8 (Chambre 2) - Vol 9 (SDB) - Vol 1 (Entrée) - Vol 2 (Rangement) - Vol 3 (W.C) - Vol 4 (Cuisine)	Revêtement de sol	Colles jaune de revêtement de sol	S29 - S30 - S31 - S32 - S33 - S34 - S35 - S36	Sondage et extension de la zone homogène du prélèvement P10		002VZ000 066 n°10 - 1 - 002VZ000 066 n°10 - 2	P10	Ciment Effritable Beige Peinture Effritable Blanc Ciment Dur Gris Peinture Effritable Beige Colle Souple Jaune Ragréage Effritable Rose	Négatif	Négatif sur analyse
Appartement n°93	Vol 10 (Dégagement)	Revêtement de sol	Lés plastiques avec sous-couche + ragréages supplémentaires	I3			I3 - 1				Aucun prélèvement réalisé à la demande du client sur les revêtements de sols non d'origines.
Appartement n°93	Vol 8 (Chambre 2)	Revêtement de sol	Lés plastiques avec sous-couche + ragréages supplémentaires	I3			I3 - 1				Aucun prélèvement réalisé à la demande du client sur les revêtements de sols non d'origines.
Appartement n°93	Vol 7 (Chambre 1)	Revêtement de sol	Lés plastiques avec sous-couche + ragréages supplémentaires	I3			I3 - 1				Aucun prélèvement réalisé à la demande du client sur les revêtements de sols non d'origines.





Grille de résultats du repérage des MPCA pour la catégorie : Revêtement de sol

Plan	Localisation	Composant	Partie composant	Descriptif de l'action menée				Laboratoire			Conclusion
				Réf action	Observation	Précision loc.	Ref photo	Ref Prél.	Descriptif	Résultat	
Appartement n°93	Vol 10 (Dégagement)	Revêtement de sol	Ragréage	P12	Réalisation d'un prélèvement		002VZ000 066 n°12 - 1 - 002VZ000 066 n°12 - 2	P12	Ciment Dur Beige Ciment Dur Gris Ragréage Effritable Rose Matériau Effritable Blanc Peinture Effritable Beige	Négatif	Négatif sur analyse
Appartement n°93	Vol 6 (Séjour) - Vol 7 (Chambre 1) - Vol 8 (Chambre 2) - Vol 9 (SDB) - Vol 1 (Entrée) - Vol 2 (Rangement) - Vol 3 (W.C) - Vol 4 (Cuisine)	Revêtement de sol	Ragréage	S37 - S38 - S39 - S40 - S41 - S42 - S43 - S44	Sondage et extension de la zone homogène du prélèvement P12		002VZ000 066 n°12 - 1 - 002VZ000 066 n°12 - 2	P12	Ciment Dur Beige Ciment Dur Gris Ragréage Effritable Rose Matériau Effritable Blanc Peinture Effritable Beige	Négatif	Négatif sur analyse



ANNEXE : Plans de repérage des MPCA

Ref.	Plans	Titre du plan
	Appartement n°93	Appartement n°93 - Plan de repérage - Actions menées
	Appartement n°93	Appartement n°93 - Plan de prélèvements
	Appartement n°93	Appartement n°93 - MPCA Toutes catégories confondues



APPARTEMENT N°93 - PLAN DE REPÉRAGE - ACTIONS MENÉES

Référence:
002VZ000066

Légende

	Localisation d'un prélèvement positif
	Localisation d'un prélèvement
	Localisation d'une impossibilité technique
	Localisation d'un sondage négatif
	Volume non visité

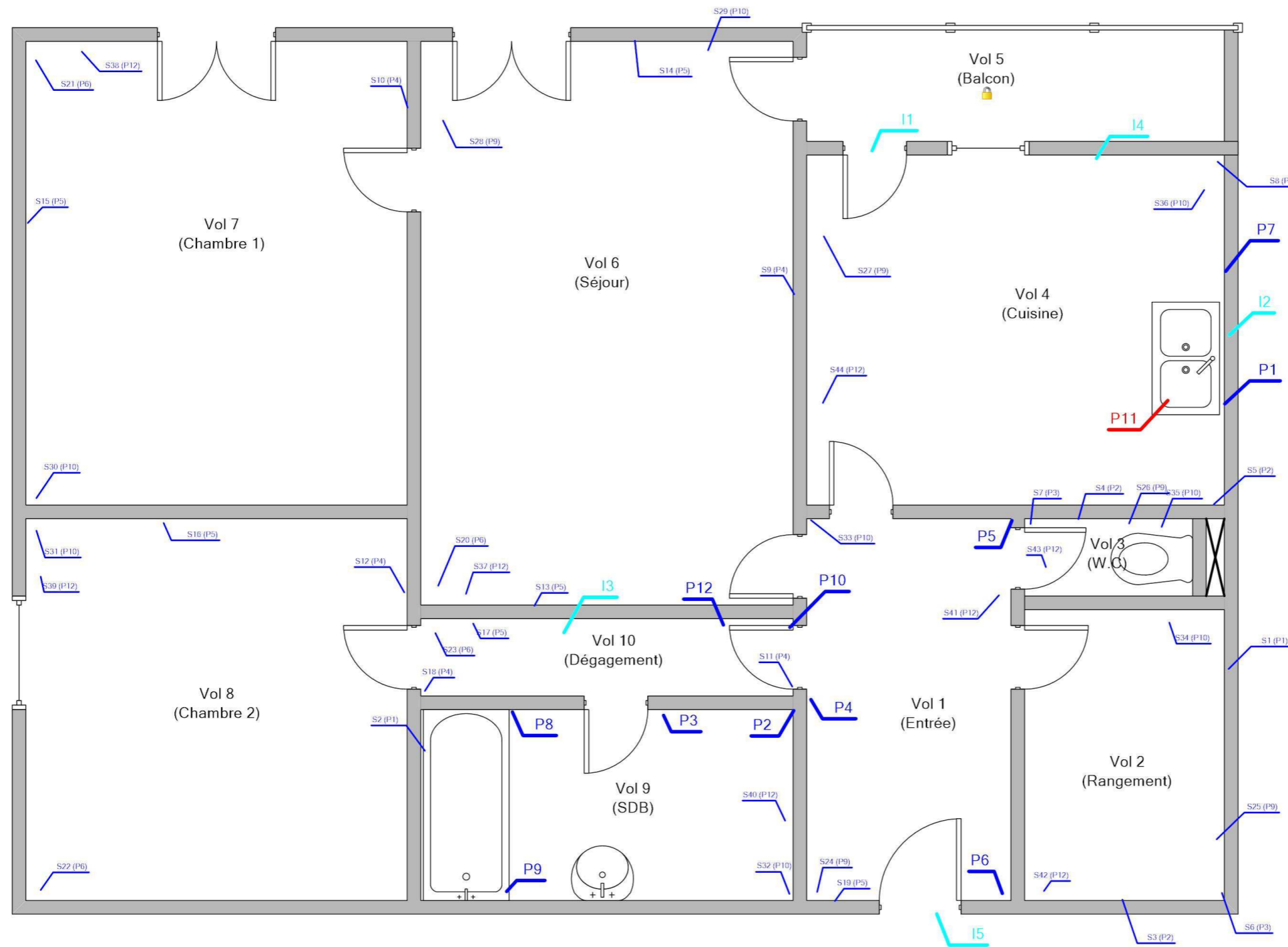

Adresse du bien
5 BD DUNANT - BD DUNAND
53700 VILLAINES LA JUHEL

Désignation
Appartement n° 93 de type 3 situé au 03 ème étage

Date intervention
27/07/2017

Technicien intervenant
ALLEE Alain

APPARTEMENT N°93 - PLAN DE PRÉLÈVEMENTS

Référence:
002VZ000066

Légende



Volume non visité

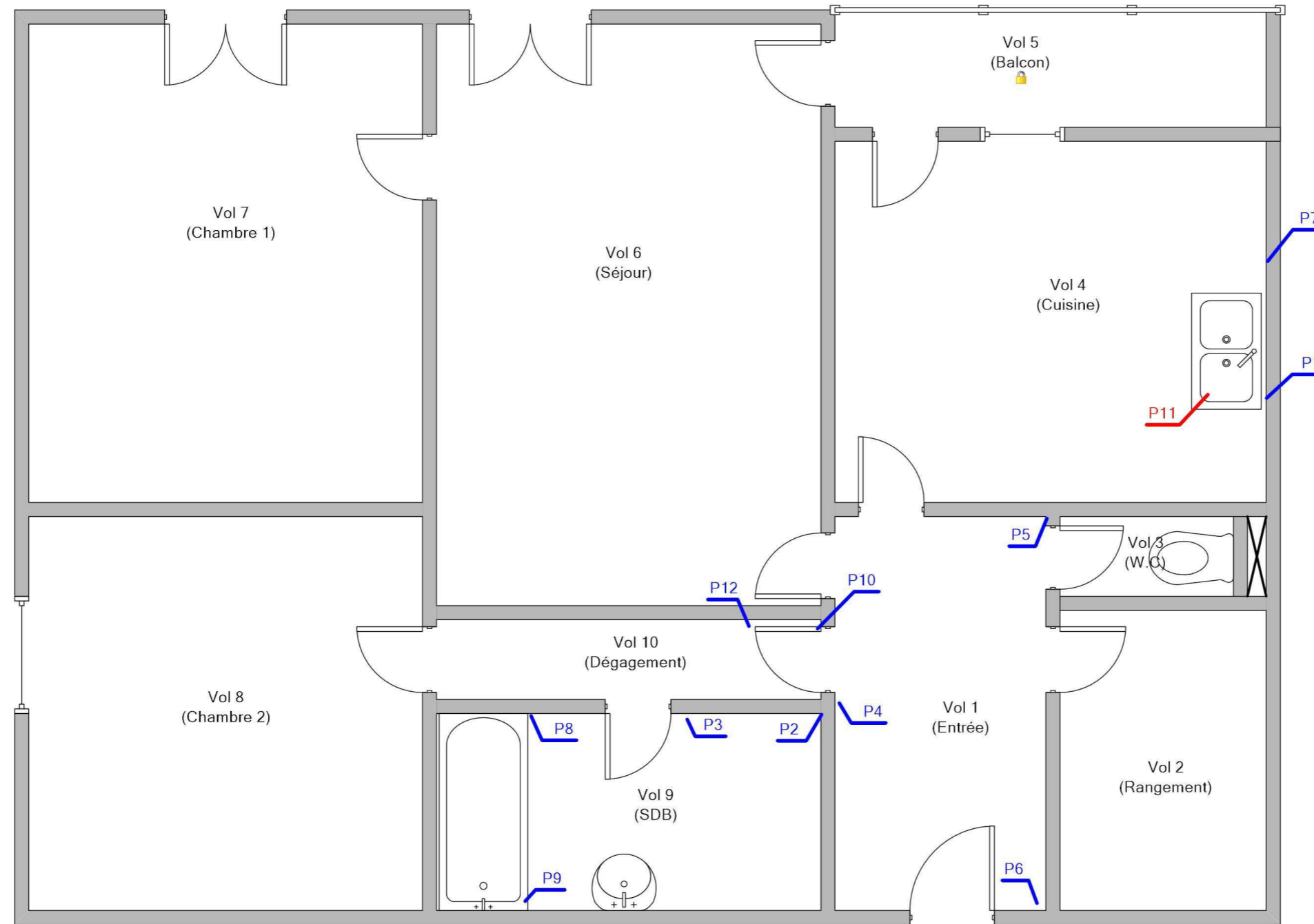

Adresse du bien
5 BD DUNANT - BD DUNAND
53700 VILLAINES LA JUHEL

Désignation
Appartement n° 93 de type 3 situé au 03 ème étage

Date intervention
27/07/2017

Technicien intervenant
ALLEE Alain

APPARTEMENT N°93 - MPCA TOUTES CATÉGORIES CONFONDUES

Référence:
002VZ000066

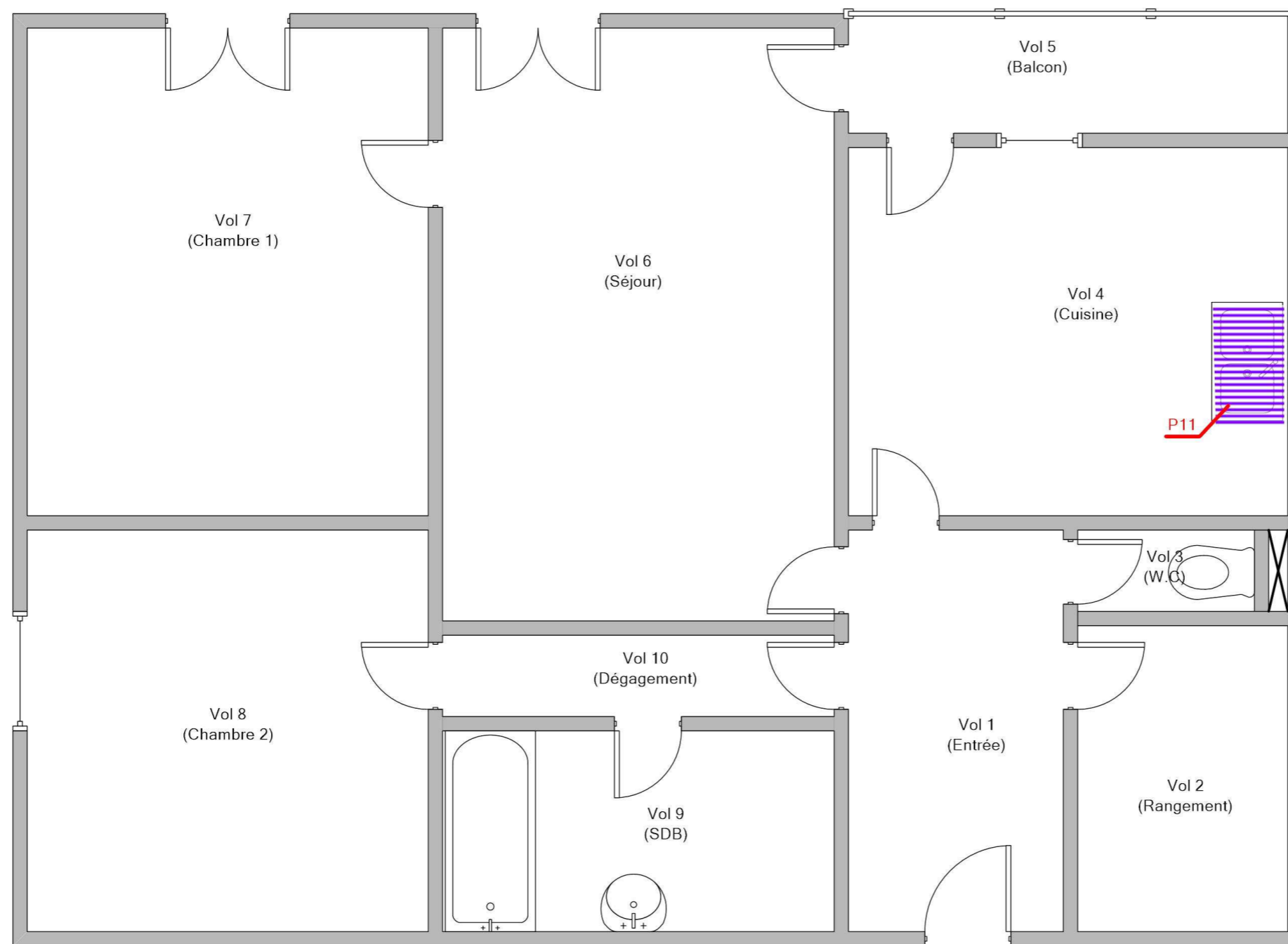

Légende

 P11 : Tampon bitumineux évier



Adresse du bien
5 BD DUNANT - BD DUNAND
53700 VILLAINES LA JUHEL

Désignation
Appartement n° 93 de type 3 situé au 03 ème étage

Date intervention
27/07/2017

Technicien intervenant
ALLEE Alain

ANNEXE : Reportage photographique

 Photos représentant des matériaux et produits contenant de l'amiante

Référence	Localisation	Action
002VZ000066 n°1 - 1 (P1)	Appartement n°93 - Vol 4 (Cuisine)	Prélevement négatif
002VZ000066 n°1 - 2 (P1)	Appartement n°93 - Vol 4 (Cuisine)	Prélevement négatif
002VZ000066 n°2 - 1 (P2)	Appartement n°93 - Vol 9 (SDB)	Prélevement négatif
002VZ000066 n°2 - 2 (P2)	Appartement n°93 - Vol 9 (SDB)	Prélevement négatif
002VZ000066 n°3 - 1 (P3)	Appartement n°93 - Vol 9 (SDB)	Prélevement négatif
002VZ000066 n°4 - 1 (P4)	Appartement n°93 - Vol 1 (Entrée)	Prélevement négatif
002VZ000066 n°4 - 2 (P4)	Appartement n°93 - Vol 1 (Entrée)	Prélevement négatif
002VZ000066 n°5 - 1 (P5)	Appartement n°93 - Vol 1 (Entrée)	Prélevement négatif
002VZ000066 n°5 - 2 (P5)	Appartement n°93 - Vol 1 (Entrée)	Prélevement négatif
002VZ000066 n°6 - 1 (P6)	Appartement n°93 - Vol 1 (Entrée)	Prélevement négatif
002VZ000066 n°7 - 1 (P7)	Appartement n°93 - Vol 4 (Cuisine)	Prélevement négatif
002VZ000066 n°7 - 2 (P7)	Appartement n°93 - Vol 4 (Cuisine)	Prélevement négatif
002VZ000066 n°8 - 1 (P8)	Appartement n°93 - Vol 9 (SDB)	Prélevement négatif
002VZ000066 n°8 - 2 (P8)	Appartement n°93 - Vol 9 (SDB)	Prélevement négatif
002VZ000066 n°9 - 1 (P9)	Appartement n°93 - Vol 9 (SDB)	Prélevement négatif
002VZ000066 n°9 - 2 (P9)	Appartement n°93 - Vol 9 (SDB)	Prélevement négatif
002VZ000066 n°10 - 1 (P10)	Appartement n°93 - Vol 10 (Dégagement)	Prélevement négatif
002VZ000066 n°10 - 2 (P10)	Appartement n°93 - Vol 10 (Dégagement)	Prélevement négatif
002VZ000066 n°11 - 1 (P11)	Appartement n°93 - Vol 4 (Cuisine)	Prélevement positif
002VZ000066 n°12 - 1 (P12)	Appartement n°93 - Vol 10 (Dégagement)	Prélevement négatif
002VZ000066 n°12 - 2 (P12)	Appartement n°93 - Vol 10 (Dégagement)	Prélevement négatif
	Appartement n°93 - Vol 4 (Cuisine)	11
	Appartement n°93 - Vol 4 (Cuisine)	12
	Appartement n°93 - Vol 10 (Dégagement)	13
	Appartement n°93 - Vol 4 (Cuisine)	14



002VZ000066 n°1 - 1 (P1)



002VZ000066 n°1 - 2 (P1)



002VZ000066 n°2 - 1 (P2)



002VZ000066 n°2 - 2 (P2)

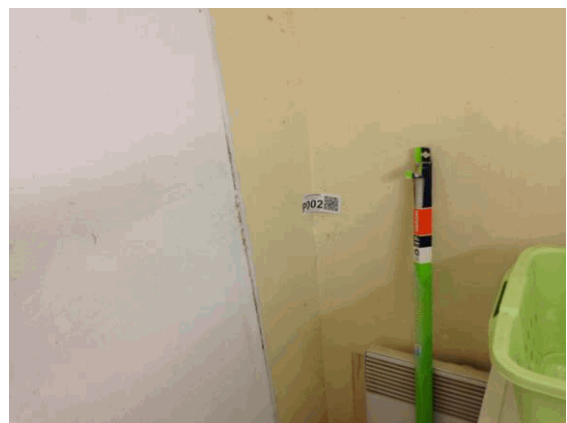

002VZ000066 n°3 - 1 (P3)



002VZ000066 n°4 - 1 (P4)



002VZ000066 n°4 - 2 (P4)



002VZ000066 n°5 - 1 (P5)



002VZ000066 n°5 - 2 (P5)



002VZ000066 n°6 - 1 (P6)



002VZ000066 n°7 - 1 (P7)



002VZ000066 n°7 - 2 (P7)



002VZ000066 n°8 - 1 (P8)



002VZ000066 n°8 - 2 (P8)



002VZ000066 n°9 - 1 (P9)



002VZ000066 n°9 - 2 (P9)



002VZ000066 n°10 - 1 (P10)



002VZ000066 n°10 - 2 (P10)



002VZ000066 n°11 - 1 (P11)



002VZ000066 n°12 - 1 (P12)



002VZ000066 n°12 - 2 (P12)



I1 - 1



I2 - 1



I3 - 1



I4 - 1



ANNEXE : Récapitulatif des prélèvements et analyses

Prélèvements en rouge = Positif

Référence	Categorie	Composant	Materiu	Localisation	Observation
P1	Parois verticales intérieures et enduits	Murs et cloisons	Enduit Effritable Blanc Peinture Effritable Rose Enduit Effritable Beige Peinture Effritable Rose Beige - -	Appartement n°93 - Vol 4 (Cuisine)	
P2	Parois verticales intérieures et enduits	Cloisons légères ou préfabriquées	Carton Souple Fibreux Marron Enduit Effritable Blanc Papier Souple Fibreux Beige Enduit Effritable Blanc Peinture Effritable Beige - -	Appartement n°93 - Vol 9 (SDB)	
P3	Plafond et faux-plafonds	Plafonds	Enduit Effritable Beige Peinture Effritable Beige - -	Appartement n°93 - Vol 9 (SDB)	
P4	Parois verticales intérieures et enduits	Murs et cloisons	Enduit Effritable Blanc Peinture Effritable Multicolore - -	Appartement n°93 - Vol 1 (Entrée)	
P5	Parois verticales intérieures et enduits	Cloisons légères ou préfabriquées	Enduit Effritable Blanc Papier Fibreux Souple Beige Enduit Effritable Beige Peinture Effritable Beige - -	Appartement n°93 - Vol 1 (Entrée)	
P6	Plafond et faux-plafonds	Plafonds	Enduit Effritable Beige Peinture Effritable Beige - -	Appartement n°93 - Vol 1 (Entrée)	
P7	Revêtement de mur	Revêtement de mur	Joint Dur Gris Peinture Effritable Beige Colle Dur Blanc - -	Appartement n°93 - Vol 4 (Cuisine)	
P8	Revêtement de mur	Revêtement de mur	Colle Dur Blanc Polystyrène Souple Blanc Joint Dur Beige Joint Souple Blanc Peinture Effritable Beige Rose - -	Appartement n°93 - Vol 9 (SDB)	
P9	Revêtement de sol	Revêtement de sol	Revêtement Semi-dur Beige Colle Souple Jaune - -	Appartement n°93 - Vol 9 (SDB)	
P10	Revêtement de sol	Revêtement de sol	Ciment Effritable Beige Peinture Effritable Blanc Ciment Dur Gris Peinture Effritable Beige Colle Souple Jaune Ragréage Effritable Rose - -	Appartement n°93 - Vol 10 (Dégagement)	
P11	Equipements divers et accessoires	Evier	Tampon Bitumineux Noir - -	Appartement n°93 - Vol 4 (Cuisine)	
P12	Revêtement de sol	Revêtement de sol	Ciment Dur Beige Ciment Dur Gris Ragréage Effritable Rose Matériau Effritable Blanc Peinture Effritable Beige - -	Appartement n°93 - Vol 10 (Dégagement)	

Référence chantier : C012017227557
Adresse chantier : Commande : 002VZ000066
Affaire : _00103000070000100093_
5 BD DUNANT - BD DUNAND
53700 VILLAINES LA JUHEL

AC Environnement
64, rue Clément Ader
42153 RIORGES

Gentilly, le 07/08/2017

SYNTHESE RAPPORTS DOSSIER REFERENCE : C012017227557 (12 prélèvements)

Référence échantillon laboratoire : PM01536633

Description client		Num. couche	Matière	Aspect	Couleur	Type de préparation	Nb. Prép.	Type d'analyse	Résultat
002VZ000066_001		1	Enduit	Effritable	Blanc	Attaque chimique :	1	MET*	Non détecté
Parois verticales intérieures et		2	Peinture	Effritable	Rose	Acétone			
enduits / Murs et cloisons /		3	Enduit	Effritable	Beige				
Enduit plâtre porteurs pièces		4	Peinture	Effritable	Rose Beige				
humides									
Vol 4 (Cuisine)									

Remarque : RAS

Référence échantillon laboratoire : PM01536634

Description client		Num. couche	Matière	Aspect	Couleur	Type de préparation	Nb. Prép.	Type d'analyse	Résultat
002VZ000066_002		1	Carton	Souple Fibreux	Marron	Attaque chimique :	1	MET*	Non détecté
Parois verticales intérieures et		2	Enduit	Effritable	Blanc	Acétone			
enduits / Cloisons légères ou		3	Papier	Souple Fibreux	Beige				
préfabriquées / Cloison et		4	Enduit	Effritable	Blanc				
doublage plaque plâtre pièces		5	Peinture	Effritable	Beige				
humides									
Vol 9 (SDB)									

Remarque : RAS

Référence échantillon laboratoire : PM01536635

Description client		Num. couche	Matière	Aspect	Couleur	Type de préparation	Nb. Prép.	Type d'analyse	Résultat
002VZ000066_003		1	Enduit	Effritable	Beige	Attaque chimique :	1	MET*	Non détecté
Plafond et faux-plafonds /		2	Peinture	Effritable	Beige	Acétone			
Plafonds / Enduit plâtre pièces									
humides									
Vol 9 (SDB)									

Remarque : RAS

Référence échantillon laboratoire : PM01536636

Description client		Num. couche	Matière	Aspect	Couleur	Type de préparation	Nb. Prép.	Type d'analyse	Résultat
002VZ000066_004		1	Enduit	Effritable	Blanc	Attaque chimique :	1	MET*	Non détecté
Parois verticales intérieures et		2	Peinture	Effritable	Multicolore	Acétone			
enduits / Murs et cloisons /									
Enduit plâtre porteurs pièces									
sèches									
Vol 1 (Entrée)									

Remarque : RAS

Référence échantillon laboratoire : PM01536637

Date de réception : 02/08/2017			Date de préparation : 04/08/2017			Date d'analyse : 05/08/2017		
Description client	Num. couche	Matière	Aspect	Couleur	Type de préparation	Nb. Prép.	Type d'analyse	Résultat
002VZ000066_005 Parois verticales intérieures et enduits / Cloisons légères ou préfabriquées / Cloison et doublage plaque plâtre pièces sèches Vol 1 (Entrée)	1	Enduit	Effritable	Blanc	Attaque chimique : Acétone	1	MET*	Non détecté
	2	Papier	Fibreux Souple	Beige				
	3	Enduit	Effritable	Beige				
	4	Peinture	Effritable	Beige				
Remarque : RAS								

Référence échantillon laboratoire : PM01536638

Date de réception : 02/08/2017			Date de préparation : 04/08/2017			Date d'analyse : 05/08/2017		
Description client	Num. couche	Matière	Aspect	Couleur	Type de préparation	Nb. Prép.	Type d'analyse	Résultat
002VZ000066_006 Plafond et faux-plafonds / Plafonds / Enduit plâtre pièces sèches Vol 1 (Entrée)	1	Enduit	Effritable	Beige	Attaque chimique : Acétone	1	MET*	Non détecté
	2	Peinture	Effritable	Beige				
Remarque : RAS								

Référence échantillon laboratoire : PM01536639

Date de réception : 02/08/2017			Date de préparation : 04/08/2017			Date d'analyse : 05/08/2017		
Description client	Num. couche	Matière	Aspect	Couleur	Type de préparation	Nb. Prép.	Type d'analyse	Résultat
002VZ000066_007 Revêtement de mur / Revêtement de mur / Colle de carrelage (faïence blanche cuisine) Vol 4 (Cuisine)	1	Joint	Dur	Gris	Attaque chimique : Acétone,Acide chlorhydrique	1	MET*	Non détecté
	2	Peinture	Effritable	Beige				
	3	Colle	Dur	Blanc				
Remarque : RAS								

Référence échantillon laboratoire : PM01536640

Date de réception : 02/08/2017			Date de préparation : 05/08/2017			Date d'analyse : 05/08/2017		
Description client	Num. couche	Matière	Aspect	Couleur	Type de préparation	Nb. Prép.	Type d'analyse	Résultat
002VZ000066_008 Revêtement de mur / Revêtement de mur / Colle de carrelage (faïence blanche S.D.B) Vol 9 (SDB)	1	Colle	Dur	Blanc	Attaque chimique : Acétone,Acide chlorhydrique	2	MET*	Non détecté
	2	Polystyrène	Souple	Blanc				
	3	Joint	Dur	Beige				
	4	Joint	Souple	Blanc				
	5	Peinture	Effritable	Beige Rose				
Remarque : RAS								

Référence échantillon laboratoire : PM01536641

Date de réception : 02/08/2017			Date de préparation : 04/08/2017			Date d'analyse : 05/08/2017		
Description client	Num. couche	Matière	Aspect	Couleur	Type de préparation	Nb. Prép.	Type d'analyse	Résultat
002VZ000066_009 Revêtement de sol / Revêtement de sol / Dalles plastiques beige Vol 9 (SDB)	1	Revêtement	Semi-dur	Beige	Attaque chimique : Acétone	1	MET*	Non détecté
	2	Colle	Souple	Jaune				
Remarque : RAS								

Référence échantillon laboratoire : PM01536642

Date de réception : 02/08/2017			Date de préparation : 04/08/2017			Date d'analyse : 05/08/2017		
Description client	Num. couche	Matière	Aspect	Couleur	Type de préparation	Nb. Prép.	Type d'analyse	Résultat
002VZ000066_010 Revêtement de sol / Revêtement de sol / Colles jaune de revêtement de sol Vol 10 (Dégagement)	1	Ciment	Effritable	Beige	Attaque chimique : Acétone,Acide chlorhydrique	1	MET*	Non détecté
	2	Peinture	Effritable	Blanc				
	3	Ciment	Dur	Gris				
	4	Peinture	Effritable	Beige				
	5	Colle	Souple	Jaune				
	6	Ragréage	Effritable	Rose				
Remarque : RAS								

Référence échantillon laboratoire : PM01536643 ●

Date de réception : 02/08/2017

Date de préparation : 04/08/2017

Date d'analyse : 05/08/2017

Description client	Num. couche	Matière	Aspect	Couleur	Type de préparation	Nb. Prép.	Type d'analyse	Résultat
002VZ000066_011 Equipements divers et accessoires / Evier / Tampon bitumineux Vol 4 (Cuisine)	1	Tampon	Bitumineux	Noir	Attaque chimique : Chloroforme	1	MET*	Déecté : Chrysotile

Remarque : RAS

Référence échantillon laboratoire : PM01536644 ●

Date de réception : 02/08/2017

Date de préparation : 04/08/2017

Date d'analyse : 05/08/2017

Description client	Num. couche	Matière	Aspect	Couleur	Type de préparation	Nb. Prép.	Type d'analyse	Résultat
002VZ000066_012 Revêtement de sol / Revêtement de sol / Ragréage Vol 10 (Dégagement)	1 2 3 4 5	Ciment Ciment Ragréage Matériau Peinture	Dur Dur Effritable Effritable Effritable	Beige Gris Rose Blanc Beige	Attaque chimique : Acétone,Acide chlorhydrique	1	MET*	Non détecté

Remarque : RAS

* En adaptation de la norme NF X 43-050 : Recherche d'amiante dans les matériaux par Microscopie Electronique à Transmission (MET). Méthode : Selon le mode opératoire interne L.MO. 07.

Directrice laboratoires

Sana Bourguiba

