

Rapport de mission de repérage des matériaux et produits contenant de l'amiante avant travaux

Examen réalisé conformément à l'application du décret n°2011-629 du 3 juin 2011 modifiant le Code du travail relatif à la protection contre les risques sanitaires liés à une exposition à l'amiante dans les immeubles bâtis, à l'arrêté du 26 juin 2013 relatif au repérage des matériaux et produits de la liste C contenant de l'amiante et au contenu du rapport de repérage, à la norme NF 46-020 et ses annexes.

Adresse du bien

Adresse :	5 BD DUNANT - BD DUNAND
CP - Ville :	53700 VILLAINES LA JUHEL
Référence client :	_00103000070000100087_
Date du repérage :	27/07/2017
Désignation :	Appartement n° 87 de type 2 situé au 01 er étage



Présence d'amiante

Oui

Présence de pièce(s) non visitée(s)

Oui

Le présent rapport ne peut être reproduit que dans son intégralité et doit être transmis à toute personne physique ou morale appelée à concevoir ou réaliser les travaux.



Sommaire

Rapport	Annexes
<p>- Renseignements administratifs</p> <ul style="list-style-type: none"> A - Désignation de l'immeuble B - Propriétaire / Donneur d'ordre C - Opérateur de repérage D - Personne autorisant l'émission du rapport E - Pièces visitées <p>- Etude Préalable</p> <ul style="list-style-type: none"> F - Descriptif des travaux envisagés G - Périmètre du bâtiment concerné H - Objectif de la mission I - Document(s) mis à disposition J - Périmètre et programme de repérage K - Motifs de réduction ou d'augmentation du nombre de prélèvements L - Adjonction(s) ou exclusion(s) M - Conditions existantes <p>Conditions de repérage</p> <ul style="list-style-type: none"> N - Modalités de repérage O - Moyens d'investigation <p>Conclusions</p> <ul style="list-style-type: none"> P - Conclusion(s) du présent rapport de repérage Q - Réserves / Commentaires R - Locaux ou partie de locaux non visités <p>Grille de résultats du repérage</p>	<p>Annexe : Mesurage des zones amiantées</p> <p>Annexe : Plans</p> <p>Annexe : Reportage photographique</p> <p>Annexe : Prélèvements et analyses</p>

Renseignements administratifs

A		B	
Designation de l'immeuble		Propriétaire / Donneur d'ordre	
Adresse :	5 BD DUNANT - BD DUNAND 53700 VILLAINES LA JUHEL	<u>Propriétaire</u> : O.P.H. MAYENNE HABITAT	<u>Donneur d'ordre</u> : O.P.H. MAYENNE HABITAT
Référence client :	_00103000070000100087_	<u>Adresse</u> : 10 RUE AUGUSTE BEUNEUX - CS 62039 53020 LAVAL CEDEX 9	<u>Adresse</u> : 10 RUE AUGUSTE BEUNEUX - CS 62039 53020 LAVAL CEDEX 9
Désignation :	Appartement n° 87 de type 2 situé au 01 er étage		
Date de construction :			



C	Opérateur de repérage	D	Personne autorisant l'émission du rapport conformément à la norme NF 46-020
Compagnie & Siret :	AC Environnement (N° 441355914)	Nom :	MORA Denis
Nom :	JOUSSELIN David	Date du rapport :	07/08/2017
Accompagnateur :	H.MERCIER (0800400100)	A Riorges, le 07/08/2017	
Date de repérage :	27/07/2017		
Le présent rapport est établi par une personne dont les compétences sont certifiées par ICERT CERTIFICATION Parc Edonia – Bat G – rue de la Terre			
Numéro attestation :	CPDI3391 V2	Assurance :	QBE Insurance 031 0004725 (Date de validité : 01/01/2018)
Délivré le :	03/04/2015		

E	Pièces visitées
Liste des locaux visités :	
Appartement n°87 - Vol 1 (Cuisine) Appartement n°87 - Vol 4 (Chambre) Appartement n°87 - Vol 6 (W.C)	Appartement n°87 - Vol 3 (Séjour) Appartement n°87 - Vol 5 (SDB) Appartement n°87 - Vol 7 (Dégagement)



Etude préalable

F Descriptif des travaux envisagés

Repérage exhaustif de l'ensemble des matériaux susceptible de contenir de l'amiante présent dans le logement.

G Périmètre du bâtiment concerné

Ensemble du logement (garage non compris)

H Objectif de la mission

Ce repérage a pour objectif d'identifier et localiser les matériaux et produits contenant de l'amiante incorporés ou faisant indissociablement corps avec l'immeuble ou la partie d'immeuble sur lequel des travaux sont programmés.

I Document(s) mis à disposition

Aucun

J Périmètre et programme de repérage de l'opérateur

Conformément au programme des travaux défini par le donneur d'ordre, nous avons vérifié l'ensemble des composants et matériaux des catégories suivantes conformément à l'annexe A1 de la norme NF 46-020:

Categorie	Plan	Volume	Localisation
Equipements divers et accessoires	Appartement n°87	Vol 1 (Cuisine)	
Parois verticales intérieures et enduits	Appartement n°87	Vol 1 (Cuisine) - Vol 3 (Séjour) - Vol 4 (Chambre) - Vol 5 (SDB) - Vol 6 (W.C) - Vol 7 (Dégagement)	
Plafond et faux-plafonds	Appartement n°87	Vol 1 (Cuisine) - Vol 3 (Séjour) - Vol 4 (Chambre) - Vol 5 (SDB) - Vol 6 (W.C) - Vol 7 (Dégagement)	
Revêtement de mur	Appartement n°87	Vol 1 (Cuisine) - Vol 5 (SDB)	
Revêtement de sol	Appartement n°87	Vol 1 (Cuisine) - Vol 3 (Séjour) - Vol 4 (Chambre) - Vol 5 (SDB) - Vol 6 (W.C) - Vol 7 (Dégagement)	

K Motif(s) ayant pu conduire à réduire ou augmenter le nombre de prélèvements tel qu'indiqué en Annexe A de la norme NF 46-020 pour chacun des matériaux et produits repérés.

Aucun(s)

L Adjonction(s) ou exclusion(s) par rapport à la norme NF 46-020

Aucune(s)



M Conditions existantes au moment du prélèvement susceptibles d'influencer l'interprétation des résultats des analyses.

Aucunes

Conditions de repérage

N Modalités de repérage

Dans un premier temps, l'opérateur de repérage recherche et constate de visu la présence de matériaux et produits qui correspondent aux composants ou parties de composants listés en annexe 1 du présent arrêté et qui sont susceptibles de contenir de l'amiante. S'il a connaissance d'autres produits ou matériaux réputés contenir de l'amiante, il les repère également.

L'inspection des ouvrages doit être exhaustive. Le repérage peut nécessiter des sondages destructifs ou des démontages particuliers. Par exemple, il convient de procéder aux investigations suivantes :

- les plénums doivent être inspectés ;
- les gaines techniques doivent être contrôlées ;
- les cloisons démontables doivent être examinées (têtes, pieds et joints de la cloison, réservations) ;
- les éléments de façade, gaines maçonnées, joints de cloisons devront être sondés ou démontés s'il y a présomption de présence de matériaux contenant de l'amiante.

Lorsque, dans des cas très exceptionnels, qui doivent être justifiés, certaines parties d'ouvrages ne sont pas accessibles avant que la démolition / les travaux ne commence(nt), l'opérateur de repérage émet les réserves correspondantes et préconise les investigations complémentaires qui devront être réalisées entre les différentes étapes de la démolition/les travaux.

Il examine de façon exhaustive tous les locaux qui composent le bâtiment. La définition de zones présentant des similitudes d'ouvrage permet d'optimiser les investigations à conduire en réduisant le nombre de prélèvements qui sont transmis pour analyse.

Dans un second temps, et pour chacun des ouvrages ou composants repérés, en fonction des informations dont il dispose et de sa connaissance des matériaux et produits utilisés, il atteste, le cas échéant, de la présence d'amiante. En cas de doute, il détermine les prélèvements et analyses de matériaux nécessaires pour conclure.

Conformément aux prescriptions des articles L.1334-7, R 1334-14, R 1334-27 et R 1334-29 du code de la santé publique, à la norme AFNOR NF X46-020, les analyses des échantillons de ces produits et matériaux sont réalisées par un organisme accrédité.

L'opérateur de repérage veille à la traçabilité des échantillons prélevés : ces échantillons sont repérés de manière que les ouvrages dans lesquels ils ont été prélevés puissent être identifiés.

O Moyens d'investigation

- Contrôler au niveau des blocs prises pour examiner la composition des cloisons
 - Dépose des éléments de finition (plinthes, couvre-joints, etc) des cloisons démontables pour examiner les têtes, pieds et joints de ces cloisons
- Déterminer les sondages destructifs ou les démontages particuliers permettant d'accéder aux matériaux susceptibles de contenir de l'amiante (élément de façade, gaine maçonnée, joint de cloisons, etc). Dans le cas où le risque de découverte de matériaux et produits friables contenant de l'amiante est probable, les moyens de prévention adéquats devront être mis en oeuvre.
- classement des matériaux et produits selon leurs caractéristiques
 - prélèvements pour déterminer par analyse, lorsque les connaissances de l'opérateur de repérage ne lui ont pas permis de conclure, la présence effective d'amiante dans des matériaux et produits susceptibles d'en contenir.
 - Identification de l'état de conservation ou de dégradation des matériaux et produits contenant de l'amiante.
 - La liste des matériaux et produits susceptibles de contenir de l'amiante à vérifier dans le cadre du diagnostic avant travaux est définie dans l'annexe A de la norme AFNOR 46-020



Conclusions

P Conclusion du présent rapport de repérage

Dans le cadre de notre mission, il a été repéré des matériaux et produits susceptibles de contenir de l'amiante pour lesquels des sondages et/ou prélèvements doivent être effectués.

Localisation	Matériau	Justification
Vol 1 (Cuisine)		Impossible de voir les matériaux présent entre le panneau bois intérieur et le panneau PVC extérieur sans dépose de ceux ci
Vol 5 (SDB)	Mastic étanchéité	Aucun prélèvement réalisé à la demande du client sur l'ensemble des mastics des appareils sanitaires et équipements divers
Vol 1 (Cuisine)	Mastic étanchéité	Aucun prélèvement réalisé à la demande du client sur l'ensemble des mastics des appareils sanitaires et équipements divers
Vol 4 (Chambre)	PVC 4/16/4	Aucun prélèvement réalisé à la demande du client sur les menuiseries PVC
Vol 3 (Séjour)	PVC 4/16/4	Aucun prélèvement réalisé à la demande du client sur les menuiseries PVC
Vol 1 (Cuisine)	PVC 4/16/4	Aucun prélèvement réalisé à la demande du client sur les menuiseries PVC
Vol 4 (Chambre)	Lés plastiques avec sous-couche	Aucun prélèvement réalisé à la demande du client sur les revêtements de sols non d'origines.
Vol 7 (Dégagement)	Porte d'entrée 4 points sécurité	Aucun prélèvement réalisé à la demande du client

Dans le cadre de notre mission, il a été repéré des matériaux et produits contenant de l'amiante

Localisation	Catégorie	Composant	Partie de composant	Sur avis / réf pré.
Vol 5 (SDB)	Revêtement de mur	Revêtement de mur	Colle de carrelage (faïence d'origine SDB)	P8
Vol 1 (Cuisine)	Equipements divers et accessoires	Evier	Tampon bitumineux	S15

Q Réserves / Commentaires



Dans le cadre du diagnostic amiante type « avant démolition » dans le logement, certains matériaux susceptibles de contenir de l'amiante n'ont pas fait l'objet de prélèvements à la demande du client :

- Les diverses peintures du logement
- Les peintures sur les boiseries (Plinthes, porte intérieur, porte palière...)
- Les menuiseries récentes en PVC type 4/16/4
- L'ensemble des mastics et joints d'étanchéité des équipements sanitaires (évier, baignoire, douche WC, lavabo...)
- Autres mastic dans le logement
- Les joints de radiateur
- Les colles de barre de seuil
- Les revêtements de sols autres que ceux d'origine (Type linoléum + colle jaune)

De plus le diagnostic amiante ne concerne pas :

- Les balcons considérer comme non visités.
- Les garages ou caves considérer comme non visités.
- Les gaines et coffres verticaux et horizontaux inaccessibles sans sondage destructif
- Les plénums de faux plafond.

Concernant ce groupe :

12 logements au total ont été visités lors des 3 phases d'intervention au sein du groupe 103. L'analyse des résultats du laboratoire amène les réserves suivantes :

- 4 prélèvements de tampons bitumineux sur 5 sont revenus amiantés. On peut en conclure que les tampons bitumineux d'origines sont amiantés dans tout le bâtiment. Lors des interventions dans les autres logements, il faudra les considérer comme positifs.

- 1 prélèvement de colle faïences de salle de bains sur 12 est revenu positif. Un prélèvement de colle de faïence de salle de bains sera nécessaire en cas d'intervention dans les logements non visités.

- Commentaire n°1 :

Dans le cadre du diagnostic amiante type « avant démolition » dans le logement, certains matériaux susceptibles de contenir de l'amiante n'ont pas fait l'objet de prélèvements à la demande du client :

- Les diverses peintures du logement
- Les peintures sur les boiseries (Plinthes, porte intérieur, porte palière...)
- Les menuiseries en PVC
- L'ensemble des mastics et joints d'étanchéité des équipements sanitaires (évier, baignoire, douche WC, lavabo...)
- Autres mastic dans le logement
- Les joints de radiateur
- Les colles de barre de seuil
- Les revêtements de sols autres que ceux d'origine (Type linoléum + colle jaune)

De plus le diagnostic amiante ne concerne pas :

- Les balcons considérer comme non visités.
- Les garages ou caves considérer comme non visités.
- Les gaines et coffres verticaux et horizontaux inaccessibles sans sondage destructif
- Les matériaux invisibles derrière les doublages.

R Locaux ou partie de locaux non visités



Localisation / Désignation	Justification	Remarque
Appartement n°87 - Vol 2 (Balcon)	pièce non visée par le présent diagnostic	Balcon pris en compte dans le diagnostic des façades du bâtiment
Vol 5 (SDB) - Appartement n°87	Moyen investigation non mis a disposition	Volume sous baignoire sdb encombrée

Note : En présence de locaux ou partie de locaux non visités, des investigations complémentaires devront être menées afin d'accéder à ces locaux, pour finaliser ce repérage.



Sommaire des grilles de résultat de repérage

- Parois verticales intérieures et enduits

- Plafond et faux-plafonds

- Revêtement de sol

- Revêtement de mur

- Equipements divers et accessoires



Grille de résultats du repérage des MPCA pour la catégorie : Equipements divers et accessoires

Plan	Localisation	Composant	Partie composant	Descriptif de l'action menée				Laboratoire			Conclusion
				Réf action	Observation	Précision loc.	Ref photo	Ref Prél.	Descriptif	Résultat	
Appartement n°87	Vol 5 (SDB)	Evier	Mastic étanchéité	I2			I2 - 1				Aucun prélèvement réalisé à la demande du client sur l'ensemble des mastics des appareils sanitaires et équipements divers
Appartement n°87	Vol 1 (Cuisine)	Evier	Mastic étanchéité	I2			I2 - 1				Aucun prélèvement réalisé à la demande du client sur l'ensemble des mastics des appareils sanitaires et équipements divers
Appartement n°87	Vol 1 (Cuisine)	Evier	Tampon bitumineux	S15	Réalisation d'un sondage						Présence sur document cf prélèvement n° 1 du rapport société AC-ENVIRONNEMENT n°002HD001631



Grille de résultats du repérage des MPCA pour la catégorie : Equipements divers et accessoires

Plan	Localisation	Composant	Partie composant	Descriptif de l'action menée				Laboratoire			Conclusion
				Réf action	Observation	Précision loc.	Ref photo	Ref Prél.	Descriptif	Résultat	
Appartement n°87	Vol 1 (Cuisine)	Evier	Tampon bitumineux	S15	Sondage et extension de la zone homogène du sondage S15						Présence sur document cf prélèvement n° 1 du rapport société AC-ENVIRONNEMENT n°002HD001633

Grille de résultats du repérage des MPCA pour la catégorie : Parois verticales intérieures et enduits

Plan	Localisation	Composant	Partie composant	Descriptif de l'action menée				Laboratoire			Conclusion
				Réf action	Observation	Précision loc.	Ref photo	Ref Prél.	Descriptif	Résultat	
Appartement n°87	Vol 1 (Cuisine)	Murs et cloisons	Enduit plâtre (Porteur pièces humides)	P1	Réalisation d'un prélèvement		002HD001633 n°1 - 1 - 002HD001633 n°1 - 2	P1	Ciment Effritable Gris Enduit Effritable Blanc Peinture Effritable Bleu Blanc	Négatif	Négatif sur analyse
Appartement n°87	Vol 1 (Cuisine) - Vol 5 (SDB)	Murs et cloisons	Enduit plâtre (Porteur pièces humides)	P1 - S4	Sondage et extension de la zone homogène du prélèvement P1		002HD001633 n°1 - 1 - 002HD001633 n°1 - 2	P1	Ciment Effritable Gris Enduit Effritable Blanc Peinture Effritable Bleu Blanc	Négatif	Négatif sur analyse
Appartement n°87	Vol 1 (Cuisine)	Cloisons légères ou préfabriquées	Cloison et doublage plaque plâtre pièces humides	P3	Réalisation d'un prélèvement		002HD001633 n°3 - 1 - 002HD001633 n°3 - 2	P3	Peinture Effritable Multicolore Enduit Effritable Blanc Papier Fibreux Souple Beige Blanc	Négatif	Négatif sur analyse
Appartement n°87	Vol 6 (W.C) - Vol 5 (SDB)	Cloisons légères ou préfabriquées	Cloison et doublage plaque plâtre pièces humides	S7 - S8	Sondage et extension de la zone homogène du prélèvement P3		002HD001633 n°3 - 1 - 002HD001633 n°3 - 2	P3	Peinture Effritable Multicolore Enduit Effritable Blanc Papier Fibreux Souple Beige Blanc	Négatif	Négatif sur analyse



Grille de résultats du repérage des MPCA pour la catégorie : Parois verticales intérieures et enduits

Plan	Localisation	Composant	Partie composant	Descriptif de l'action menée				Laboratoire			Conclusion
				Réf action	Observation	Précision loc.	Ref photo	Ref Prél.	Descriptif	Résultat	
Appartement n°87	Vol 1 (Cuisine)	Cloisons légères ou préfabriquées		I1			I1 - 1				Impossible de voir les matériaux présent entre le panneau bois intérieur et le panneau PVC extérieur sans dépose de ceux ci
Appartement n°87	Vol 7 (Dégagement)	Murs et cloisons	Enduit plâtre (Porteur pièces sèches)	P6	Réalisation d'un prélèvement		002HD0016 33 n°6 - 1 - 002HD0016 33 n°6 - 2	P6	Peinture Effritable Blanc Enduit Effritable Beige Ciment Effritable Gris	Négatif	Négatif sur analyse
Appartement n°87	Vol 7 (Dégagement) - Vol 4 (Chambre) - Vol 3 (Séjour)	Murs et cloisons	Enduit plâtre (Porteur pièces sèches)	P6 - S11 - S12	Sondage et extension de la zone homogène du prélèvement P6		002HD0016 33 n°6 - 1 - 002HD0016 33 n°6 - 2	P6	Peinture Effritable Blanc Enduit Effritable Beige Ciment Effritable Gris	Négatif	Négatif sur analyse
Appartement n°87	Vol 7 (Dégagement)	Cloisons légères ou préfabriquées	Cloison et doublage plaque plâtre pièces sèches	P7	Réalisation d'un prélèvement		002HD0016 33 n°7 - 1 - 002HD0016 33 n°7 - 2	P7	Plâtre Effritable Blanc Carton Souple Fibreux Marron Papier Fibreux Souple Beige Enduit Effritable Blanc Papier Fibreux Souple Beige Peinture Effritable Beige	Négatif	Négatif sur analyse



Grille de résultats du repérage des MPCA pour la catégorie : Parois verticales intérieures et enduits

Plan	Localisation	Composant	Partie composant	Descriptif de l'action menée				Laboratoire			Conclusion
				Réf action	Observation	Précision loc.	Ref photo	Ref Prél.	Descriptif	Résultat	
Appartement n°87	Vol 7 (Dégagement) - Vol 4 (Chambre) - Vol 3 (Séjour)	Cloisons légères ou préfabriquées	Cloison et doublage plaque plâtre pièces sèches	P7 - S13 - S14	Sondage et extension de la zone homogène du prélèvement P7		002HD001633 n°7 - 1 - 002HD001633 n°7 - 2	P7	Plâtre Effritable Blanc Carton Souple Fibreux Marron Papier Fibreux Souple Beige Enduit Effritable Blanc Papier Fibreux Souple Beige Peinture Effritable Beige	Négatif	Négatif sur analyse
Appartement n°87	Vol 4 (Chambre)	Menuiseries	PVC 4/16/4	I3			I3 - 1				Aucun prélèvement réalisé à la demande du client sur les menuiseries PVC
Appartement n°87	Vol 3 (Séjour)	Menuiseries	PVC 4/16/4	I3			I3 - 1				Aucun prélèvement réalisé à la demande du client sur les menuiseries PVC
Appartement n°87	Vol 1 (Cuisine)	Menuiseries	PVC 4/16/4	I3			I3 - 1				Aucun prélèvement réalisé à la demande du client sur les menuiseries PVC
Appartement n°87	Vol 7 (Dégagement)	Menuiseries	Porte d'entrée 4 points sécurité	I5			I5 - 1				Aucun prélèvement réalisé à la demande du client



Grille de résultats du repérage des MPCA pour la catégorie : Plafond et faux-plafonds

Plan	Localisation	Composant	Partie composant	Descriptif de l'action menée				Laboratoire			Conclusion
				Réf action	Observation	Précision loc.	Ref photo	Ref Prél.	Descriptif	Résultat	
Appartement n°87	Vol 5 (SDB)	Plafonds	Enduit plâtre (Plafond pièces humides)	P2	Réalisation d'un prélèvement		002HD0016 33 n°2 - 1	P2	Enduit Effritable Beige Peinture Effritable Blanc Matériau Effritable Gris	Négatif	Négatif sur analyse
Appartement n°87	Vol 6 (W.C) - Vol 1 (Cuisine)	Plafonds	Enduit plâtre (Plafond pièces humides)	S5 - S6	Sondage et extension de la zone homogène du prélèvement P2		002HD0016 33 n°2 - 1	P2	Enduit Effritable Beige Peinture Effritable Blanc Matériau Effritable Gris	Négatif	Négatif sur analyse
Appartement n°87	Vol 7 (Dégagement)	Plafonds	Enduit plâtre (Plafond pièces sèches)	P5	Réalisation d'un prélèvement		002HD0016 33 n°5 - 1	P5	Ciment Effritable Gris Enduit Effritable Beige Peinture Effritable Blanc	Négatif	Négatif sur analyse
Appartement n°87	Vol 4 (Chambre) - Vol 3 (Séjour)	Plafonds	Enduit plâtre (Plafond pièces sèches)	S9 - S10	Sondage et extension de la zone homogène du prélèvement P5		002HD0016 33 n°5 - 1	P5	Ciment Effritable Gris Enduit Effritable Beige Peinture Effritable Blanc	Négatif	Négatif sur analyse

Grille de résultats du repérage des MPCA pour la catégorie : Revêtement de mur

Plan	Localisation	Composant	Partie composant	Descriptif de l'action menée				Laboratoire			Conclusion
				Réf action	Observation	Précision loc.	Ref photo	Ref Prél.	Descriptif	Résultat	
Appartement n°87	Vol 1 (Cuisine)	Revêtement de mur	Colle de carrelage (faïence Cuisine)	P4	Réalisation d'un prélèvement		002HD0016 33 n°4 - 1 - 002HD0016 33 n°4 - 2	P4	Colle Dur Gris Matériau Effritable Blanc Joint Souple Blanc	Négatif	Négatif sur analyse
Appartement n°87	Vol 5 (SDB)	Revêtement de mur	Colle de carrelage (faïence d'origine SDB)	P8	Réalisation d'un prélèvement		002HD0016 33 n°8 - 1 - 002HD0016 33 n°8 - 2	P8	Colle Dur Blanc Peinture Effritable Beige Joint Souple Blanc	Positif	Présence sur analyse

Grille de résultats du repérage des MPCA pour la catégorie : Revêtement de sol

Plan	Localisation	Composant	Partie composant	Descriptif de l'action menée				Laboratoire			Conclusion
				Réf action	Observation	Précision loc.	Ref photo	Ref Prél.	Descriptif	Résultat	



Grille de résultats du repérage des MPCA pour la catégorie : Revêtement de sol

Plan	Localisation	Composant	Partie composant	Descriptif de l'action menée				Laboratoire			Conclusion
				Réf action	Observation	Précision loc.	Ref photo	Ref Prél.	Descriptif	Résultat	
Appartement n°87	Vol 7 (Dégagement)	Revêtement de sol	Ragréage gris d'origine	S1							Négatif sur document cf prélèvement n° 8 du rapport société AC-ENVIRONNEMENT n°002HD001631
Appartement n°87	Vol 5 (SDB)	Revêtement de sol	Ragréage gris d'origine	S1							Négatif sur document cf prélèvement n° 8 du rapport société AC-ENVIRONNEMENT n°002HD001631
Appartement n°87	Vol 4 (Chambre)	Revêtement de sol	Ragréage gris d'origine	S1							Négatif sur document cf prélèvement n° 8 du rapport société AC-ENVIRONNEMENT n°002HD001631



Grille de résultats du repérage des MPCA pour la catégorie : Revêtement de sol

Plan	Localisation	Composant	Partie composant	Descriptif de l'action menée				Laboratoire			Conclusion
				Réf action	Observation	Précision loc.	Ref photo	Ref Prél.	Descriptif	Résultat	
Appartement n°87	Vol 3 (Séjour)	Revêtement de sol	Ragréage gris d'origine	S1							Négatif sur document cf prélèvement n° 8 du rapport société AC-ENVIRONNEMENT n°002HD001631
Appartement n°87	Vol 1 (Cuisine)	Revêtement de sol	Ragréage gris d'origine	S1							Négatif sur document cf prélèvement n° 8 du rapport société AC-ENVIRONNEMENT n°002HD001631
Appartement n°87	Vol 6 (W.C)	Revêtement de sol	Ragréage gris d'origine	S1							Négatif sur document cf prélèvement n° 8 du rapport société AC-ENVIRONNEMENT n°002HD001631



Grille de résultats du repérage des MPCA pour la catégorie : Revêtement de sol

Plan	Localisation	Composant	Partie composant	Descriptif de l'action menée				Laboratoire			Conclusion
				Réf action	Observation	Précision loc.	Ref photo	Ref Prél.	Descriptif	Résultat	
Appartement n°87	Vol 7 (Dégagement)	Revêtement de sol	Colles jaune de revêtement de sol d'origine	S2							Négatif sur document cf prélèvement n° 7 du rapport société AC-ENVIRONNEMENT n°002HD001631
Appartement n°87	Vol 6 (W.C)	Revêtement de sol	Colles jaune de revêtement de sol d'origine	S2							Négatif sur document cf prélèvement n° 7 du rapport société AC-ENVIRONNEMENT n°002HD001631
Appartement n°87	Vol 1 (Cuisine)	Revêtement de sol	Colles jaune de revêtement de sol d'origine	S2							Négatif sur document cf prélèvement n° 7 du rapport société AC-ENVIRONNEMENT n°002HD001631



Grille de résultats du repérage des MPCA pour la catégorie : Revêtement de sol

Plan	Localisation	Composant	Partie composant	Descriptif de l'action menée				Laboratoire			Conclusion
				Réf action	Observation	Précision loc.	Ref photo	Ref Prél.	Descriptif	Résultat	
Appartement n°87	Vol 3 (Séjour)	Revêtement de sol	Colles jaune de revêtement de sol d'origine	S2							Négatif sur document cf prélèvement n° 7 du rapport société AC-ENVIRONNEMENT n°002HD001631
Appartement n°87	Vol 5 (SDB)	Revêtement de sol	Colles jaune de revêtement de sol d'origine	S2							Négatif sur document cf prélèvement n° 7 du rapport société AC-ENVIRONNEMENT n°002HD001631
Appartement n°87	Vol 7 (Dégagement)	Revêtement de sol	Dalles souples beige	S3							Négatif sur document
Appartement n°87	Vol 5 (SDB)	Revêtement de sol	Dalles souples beige	S3							Négatif sur document
Appartement n°87	Vol 6 (W.C)	Revêtement de sol	Dalles souples beige	S3							Négatif sur document
Appartement n°87	Vol 1 (Cuisine)	Revêtement de sol	Dalles souples beige	S3							Négatif sur document
Appartement n°87	Vol 3 (Séjour)	Revêtement de sol	Dalles souples beige	S3							Négatif sur document
Appartement n°87	Vol 4 (Chambre)	Revêtement de sol	Colles jaune de revêtement de sol d'origine	P9	Réalisation d'un prélèvement		002HD001633 n°9 - 1 - 002HD001633 n°9 - 2	P9	Colle Souple Jaune Matériau Effritable Beige Ragrée Effritable Gris Matériau Effritable Vert Ragrée Effritable Gris Matériau Effritable Blanc	Négatif	Négatif sur analyse







Grille de résultats du repérage des MPCA pour la catégorie : Revêtement de sol

Plan	Localisation	Composant	Partie composant	Descriptif de l'action menée				Laboratoire			Conclusion
				Réf action	Observation	Précision loc.	Ref photo	Ref Prél.	Descriptif	Résultat	
Appartement n°87	Vol 4 (Chambre)	Revêtement de sol	Lés plastiques avec sous-couche	I4			I4 - 1				Aucun prélèvement réalisé à la demande du client sur les revêtements de sols non d'origines.



ANNEXE : Plans de repérage des MPCA

Ref.	Plans	Titre du plan
	Appartement n°87	Appartement n°87 - Plan de repérage - Actions menées
	Appartement n°87	Appartement n°87 - Plan de prélèvements
	Appartement n°87	Appartement n°87 - MPCA Toutes catégories confondues
	Appartement n°87	Appartement n°87 - MPCA Revêtement de mur
	Appartement n°87	Appartement n°87 - MPCA Equipements divers et accessoires



APPARTEMENT N°87 - PLAN DE REPÉRAGE - ACTIONS MENÉES

Référence:
002HD001633

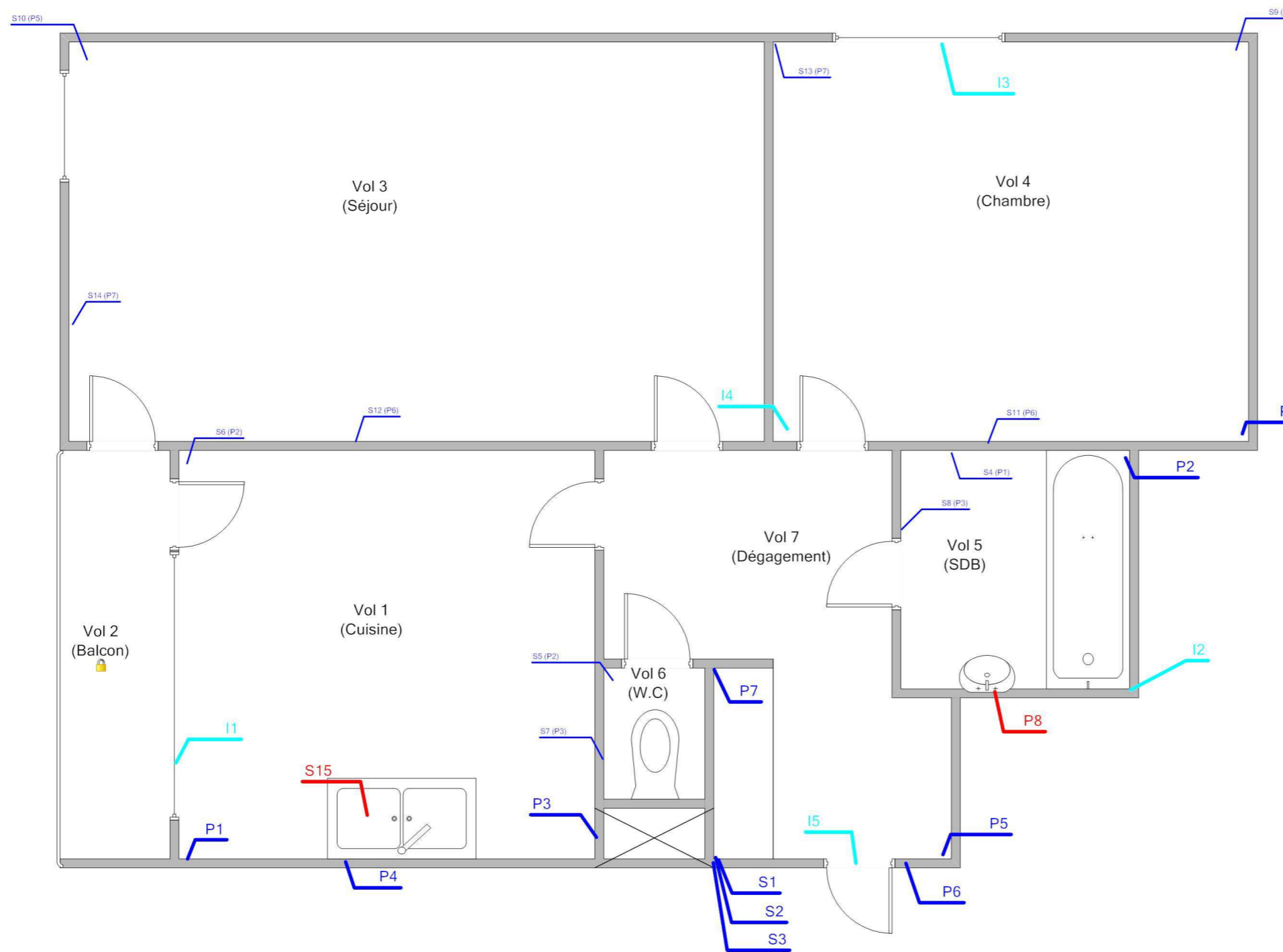

Légende

	Localisation dun prélèvement positif
	Localisation dun prélèvement
	Localisation dune impossibilité technique
	Localisation dun sondage négatif
	Localisation dun sondage positif
	Volume non visité



Adresse du bien
5 BD DUNANT - BD DUNAND
53700 VILLAINES LA JUHEL

Désignation
Appartement n° 87 de type 2 situé au 01 er étage

Date intervention
27/07/2017

Technicien intervenant
JOUSSELIN David

APPARTEMENT N°87 - PLAN DE PRÉLÈVEMENTS

Référence:
002HD001633

Légende



Volume non visité

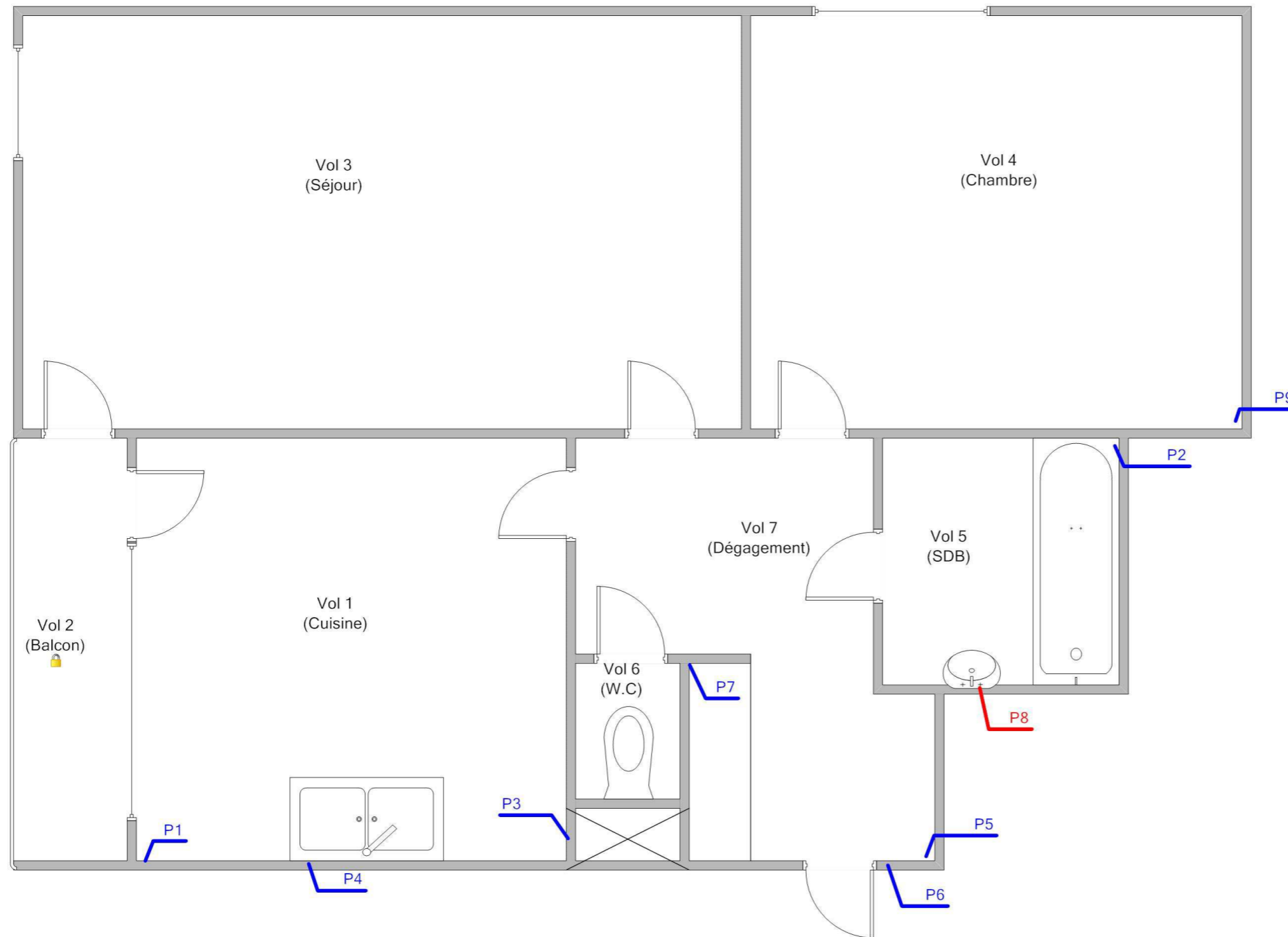

Adresse du bien
5 BD DUNANT - BD DUNAND
53700 VILLAINES LA JUHEL

Désignation
Appartement n° 87 de type 2 situé au 01 er étage

Date intervention
27/07/2017

Technicien intervenant
JOUSSELIN David

APPARTEMENT N°87 - MPCA TOUTES CATÉGORIES CONFONDUES

Référence:
002HD001633

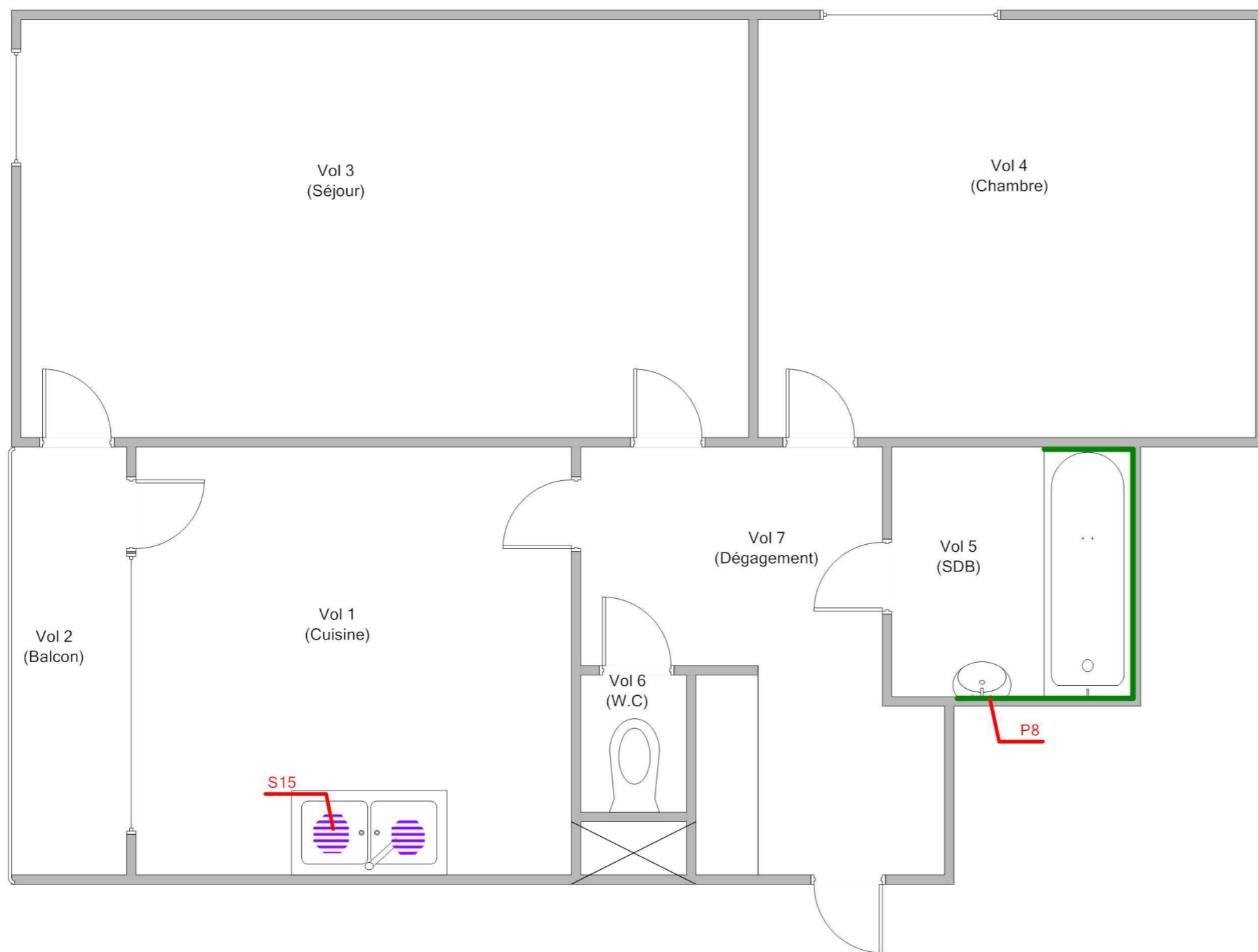

Légende

 P8 : Colle de carrelage (faïence d'origine SDB)

 S15: Tampon bitumineux



Adresse du bien
5 BD DUNANT - BD DUNAND
53700 VILLAINES LA JUHEL

Désignation
Appartement n° 87 de type 2 situé au 01 er étage

Date intervention
27/07/2017

Technicien intervenant
JOUSSELIN David

APPARTEMENT N°87 - MPCA REVÊTEMENT DE MUR

Référence:
002HD001633

Légende

	P8 : Colle de carrelage (faïence d'origine SDB)
---	---

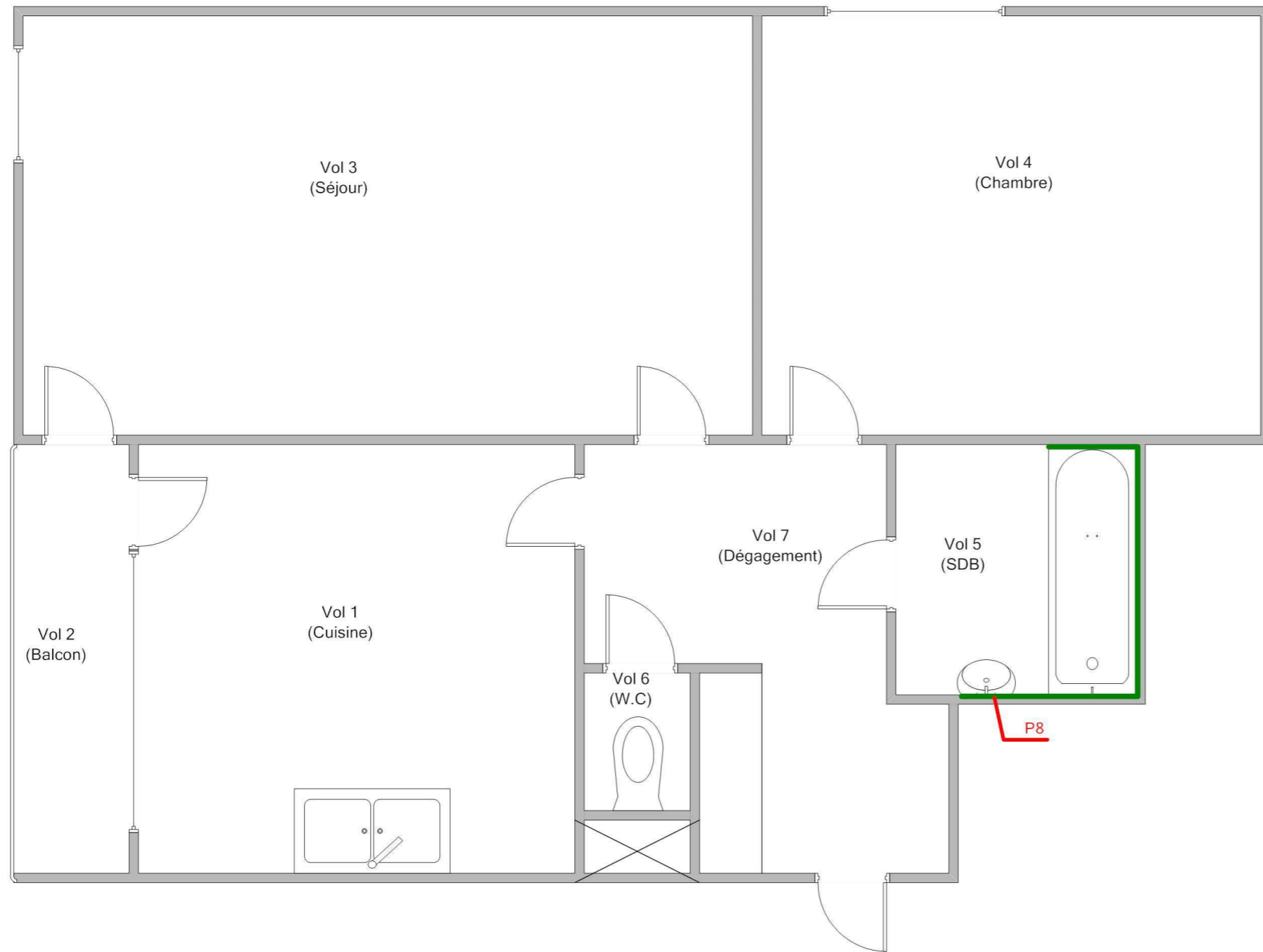

Adresse du bien
5 BD DUNANT - BD DUNAND
53700 VILLAINES LA JUHEL

Désignation
Appartement n° 87 de type 2 situé au 01 er étage

Date intervention
27/07/2017

Technicien intervenant
JOUSSELIN David

APPARTEMENT N°87 - MPCA EQUIPEMENTS DIVERS ET ACCESSOIRES

Référence:
002HD001633

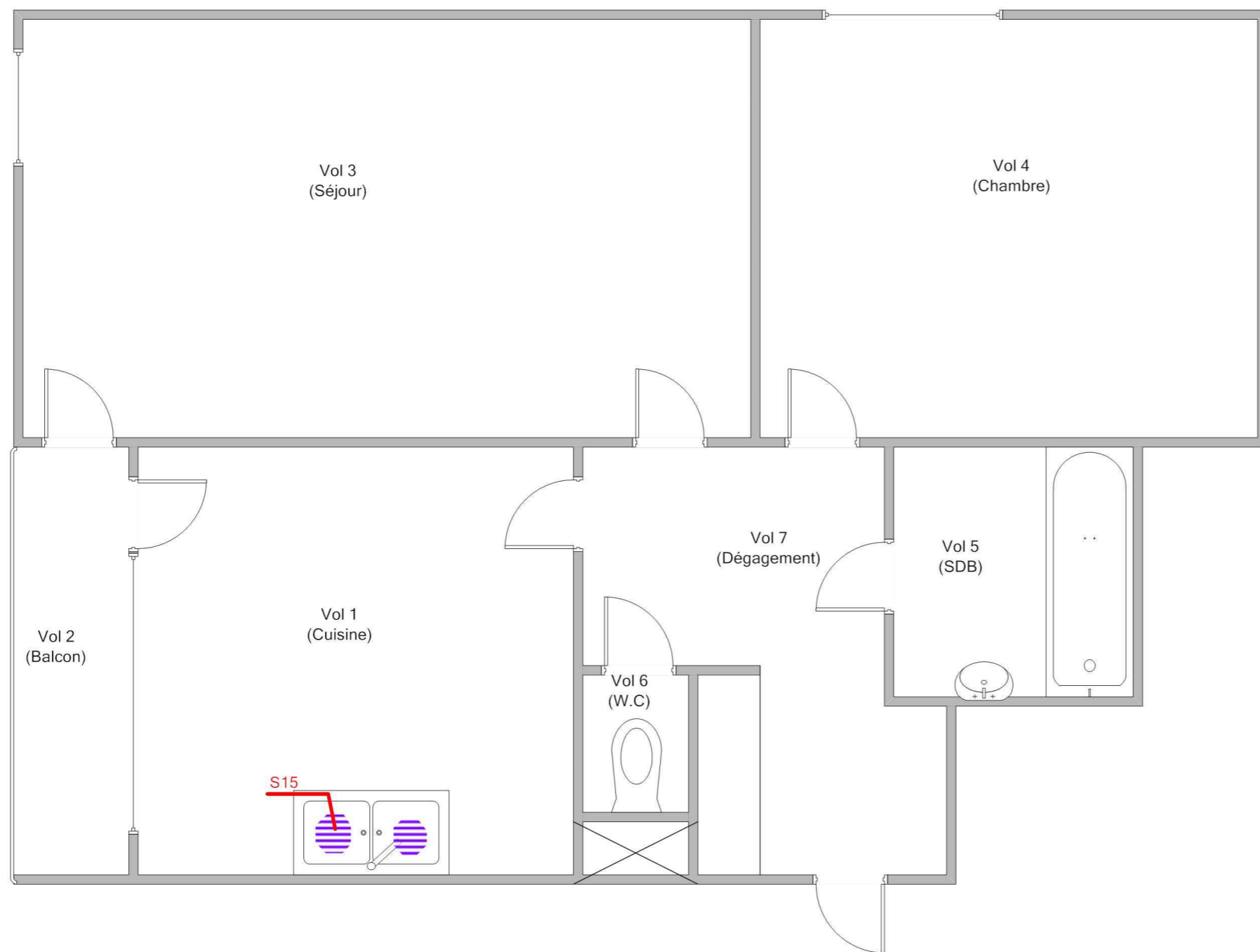

Légende

 S15: Tampon bitumineux



Adresse du bien
5 BD DUNANT - BD DUNAND
53700 VILLAINES LA JUHEL

Désignation
Appartement n° 87 de type 2 situé au 01 er étage

Date intervention
27/07/2017

Technicien intervenant
JOUSSELIN David

ANNEXE : Reportage photographique

 Photos représentant des matériaux et produits contenant de l'amiante

Référence	Localisation	Action
002HD001633 n°1 - 1 (P1)	Appartement n°87 - Vol 1 (Cuisine)	Prélevement négatif
002HD001633 n°1 - 2 (P1)	Appartement n°87 - Vol 1 (Cuisine)	Prélevement négatif
002HD001633 n°2 - 1 (P2)	Appartement n°87 - Vol 5 (SDB)	Prélevement négatif
002HD001633 n°3 - 1 (P3)	Appartement n°87 - Vol 1 (Cuisine)	Prélevement négatif
002HD001633 n°3 - 2 (P3)	Appartement n°87 - Vol 1 (Cuisine)	Prélevement négatif
002HD001633 n°4 - 1 (P4)	Appartement n°87 - Vol 1 (Cuisine)	Prélevement négatif
002HD001633 n°4 - 2 (P4)	Appartement n°87 - Vol 1 (Cuisine)	Prélevement négatif
002HD001633 n°5 - 1 (P5)	Appartement n°87 - Vol 7 (Dégagement)	Prélevement négatif
002HD001633 n°6 - 1 (P6)	Appartement n°87 - Vol 7 (Dégagement)	Prélevement négatif
002HD001633 n°6 - 2 (P6)	Appartement n°87 - Vol 7 (Dégagement)	Prélevement négatif
002HD001633 n°7 - 2 (P7)	Appartement n°87 - Vol 7 (Dégagement)	Prélevement négatif
002HD001633 n°7 - 1 (P7)	Appartement n°87 - Vol 7 (Dégagement)	Prélevement négatif
002HD001633 n°8 - 1 (P8)	Appartement n°87 - Vol 5 (SDB)	Prélevement positif
002HD001633 n°8 - 2 (P8)	Appartement n°87 - Vol 5 (SDB)	Prélevement positif
002HD001633 n°9 - 1 (P9)	Appartement n°87 - Vol 4 (Chambre)	Prélevement négatif
002HD001633 n°9 - 2 (P9)	Appartement n°87 - Vol 4 (Chambre)	Prélevement négatif
	Appartement n°87 - Vol 1 (Cuisine)	I1
	Appartement n°87 - Vol 5 (SDB)	I2
	Appartement n°87 - Vol 4 (Chambre)	I3
	Appartement n°87 - Vol 4 (Chambre)	I4
	Appartement n°87 - Vol 7 (Dégagement)	I5



002HD001633 n°1 - 1 (P1)



002HD001633 n°1 - 2 (P1)



002HD001633 n°2 - 1 (P2)



002HD001633 n°3 - 1 (P3)



002HD001633 n°3 - 2 (P3)

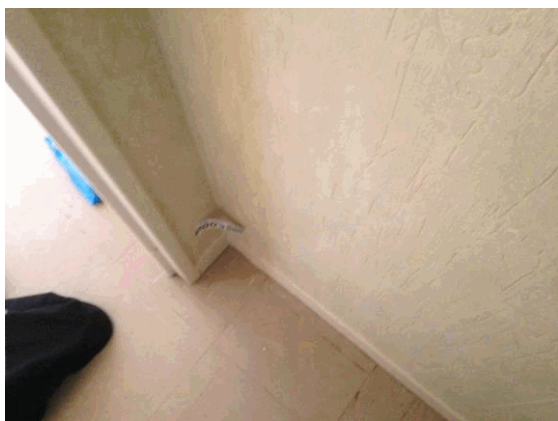

002HD001633 n°4 - 1 (P4)



002HD001633 n°4 - 2 (P4)



002HD001633 n°5 - 1 (P5)



002HD001633 n°6 - 1 (P6)



002HD001633 n°6 - 2 (P6)



002HD001633 n°7 - 2 (P7)

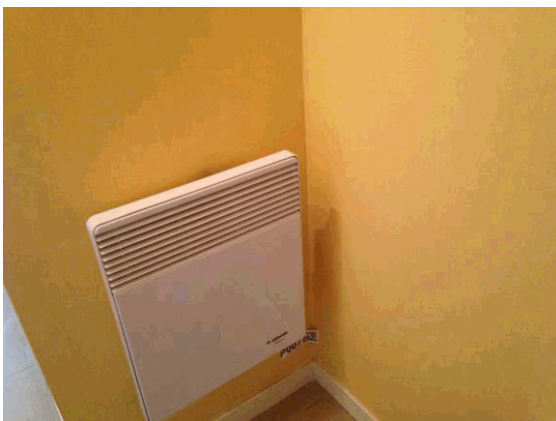

002HD001633 n°7 - 1 (P7)



002HD001633 n°8 - 1 (P8)



002HD001633 n°8 - 2 (P8)



002HD001633 n°9 - 1 (P9)



002HD001633 n°9 - 2 (P9)



I1 - 1



I2 - 1



I3 - 1



I4 - 1



I5 - 1



ANNEXE : Récapitulatif des prélèvements et analyses

Prélèvements en rouge = Positif

Référence	Categorie	Composant	Matériau	Localisation	Observation
P1	Parois verticales intérieures et enduits	Murs et cloisons	Ciment Effritable Gris Enduit Effritable Blanc Peinture Effritable Bleu Blanc - -	Appartement n°87 - Vol 1 (Cuisine)	
P2	Plafond et faux-plafonds	Plafonds	Enduit Effritable Beige Peinture Effritable Blanc Matériau Effritable Gris - -	Appartement n°87 - Vol 5 (SDB)	
P3	Parois verticales intérieures et enduits	Cloisons légères ou préfabriquées	Peinture Effritable Multicolore Enduit Effritable Blanc Papier Fibreux Souple Beige Blanc - -	Appartement n°87 - Vol 1 (Cuisine)	
P4	Revêtement de mur	Revêtement de mur	Colle Dur Gris Matériau Effritable Blanc Joint Souple Blanc - -	Appartement n°87 - Vol 1 (Cuisine)	
P5	Plafond et faux-plafonds	Plafonds	Ciment Effritable Gris Enduit Effritable Beige Peinture Effritable Blanc - -	Appartement n°87 - Vol 7 (Dégagement)	
P6	Parois verticales intérieures et enduits	Murs et cloisons	Peinture Effritable Blanc Enduit Effritable Beige Ciment Effritable Gris - -	Appartement n°87 - Vol 7 (Dégagement)	
P7	Parois verticales intérieures et enduits	Cloisons légères ou préfabriquées	Plâtre Effritable Blanc Carton Souple Fibreux Marron Papier Fibreux Souple Beige Enduit Effritable Blanc Papier Fibreux Souple Beige Peinture Effritable Beige - -	Appartement n°87 - Vol 7 (Dégagement)	
P8	Revêtement de mur	Revêtement de mur	Colle Dur Blanc Peinture Effritable Beige Joint Souple Blanc - -	Appartement n°87 - Vol 5 (SDB)	
P9	Revêtement de sol	Revêtement de sol	Colle Souple Jaune Matériau Effritable Beige Ragréage Effritable Gris Matériau Effritable Vert Ragréage Effritable Gris Matériau Effritable Blanc - -	Appartement n°87 - Vol 4 (Chambre)	

Référence chantier : C012017227397
Adresse chantier : Commande : 002HD001633
Affaire : _00103000070000100087_
5 BD DUNANT - BD DUNAND
53700 VILLAINES LA JUHEL

AC Environnement
64, rue Clément Ader
42153 RIORGES

Gentilly, le 07/08/2017

SYNTHESE RAPPORTS DOSSIER REFERENCE : C012017227397 (9 prélèvements)

Référence échantillon laboratoire : PM01534713

Description client		Num. couche	Matière	Aspect	Couleur	Type de préparation	Nb. Prép.	Type d'analyse	Résultat
002HD001633_001		1	Ciment	Effritable	Gris	Attaque chimique :	1	MET*	Non détecté
Parois verticales intérieures et enduits / Murs et cloisons / Enduit plâtre (Porteur pièces humides)		2	Enduit	Effritable	Blanc	Acétone, Acide chlorhydrique			
Vol 1 (Cuisine)		3	Peinture	Effritable	Bleu Blanc				

Remarque : RAS

Référence échantillon laboratoire : PM01534714

Description client		Num. couche	Matière	Aspect	Couleur	Type de préparation	Nb. Prép.	Type d'analyse	Résultat
002HD001633_002		1	Enduit	Effritable	Beige	Attaque chimique :	1	MET*	Non détecté
Plafond et faux-plafonds / Plafonds / Enduit plâtre (Plafond pièces humides)		2	Peinture	Effritable	Blanc	Acétone			
Vol 5 (SDB)		3	Matériau	Effritable	Gris				

Remarque : RAS

Référence échantillon laboratoire : PM01534715

Description client		Num. couche	Matière	Aspect	Couleur	Type de préparation	Nb. Prép.	Type d'analyse	Résultat
002HD001633_003		1	Peinture	Effritable	Multicolore	Attaque chimique :	1	MET*	Non détecté
Parois verticales intérieures et enduits / Cloisons légères ou préfabriquées / Cloison et doublage plaque plâtre pièces humides		2	Enduit	Effritable	Blanc	Acétone			
Vol 1 (Cuisine)		3	Papier	Fibreux Souple	Beige Blanc				

Remarque : RAS

Référence échantillon laboratoire : PM01534716

Description client		Num. couche	Matière	Aspect	Couleur	Type de préparation	Nb. Prép.	Type d'analyse	Résultat
002HD001633_004		1	Colle	Dur	Gris	Attaque chimique :	1	MET*	Non détecté
Revêtement de mur / Revêtement de mur / Colle de carrelage (faïence Cuisine)		2	Matériau	Effritable	Blanc	Acétone, Acide chlorhydrique			
Vol 1 (Cuisine)		3	Joint	Souple	Blanc				

Remarque : RAS

Référence échantillon laboratoire : PM01534717								
Date de réception : 02/08/2017			Date de préparation : 04/08/2017			Date d'analyse : 05/08/2017		
Description client	Num. couche	Matière	Aspect	Couleur	Type de préparation	Nb. Prép.	Type d'analyse	Résultat
002HD001633_005	1	Ciment	Effritable	Gris	Attaque chimique :	1	MET*	Non détecté
Plafond et faux-plafonds /	2	Enduit	Effritable	Beige	Acétone,Acide			
Plafonds / Enduit plâtre (Plafond pièces sèches)	3	Peinture	Effritable	Blanc	chlorhydrique			
Vol 7 (Dégagement)								
Remarque : RAS								

Référence échantillon laboratoire : PM01534718								
Date de réception : 02/08/2017			Date de préparation : 04/08/2017			Date d'analyse : 05/08/2017		
Description client	Num. couche	Matière	Aspect	Couleur	Type de préparation	Nb. Prép.	Type d'analyse	Résultat
002HD001633_006	1	Peinture	Effritable	Blanc	Attaque chimique :	1	MET*	Non détecté
Parois verticales intérieures et enduits / Murs et cloisons /	2	Enduit	Effritable	Beige	Acétone,Acide			
Enduit plâtre (Porteur pièces sèches)	3	Ciment	Effritable	Gris	chlorhydrique			
Vol 7 (Dégagement)								
Remarque : RAS								

Référence échantillon laboratoire : PM01534719								
Date de réception : 02/08/2017			Date de préparation : 04/08/2017			Date d'analyse : 05/08/2017		
Description client	Num. couche	Matière	Aspect	Couleur	Type de préparation	Nb. Prép.	Type d'analyse	Résultat
002HD001633_007	1	Plâtre	Effritable	Blanc	Attaque chimique :	1	MET*	Non détecté
Parois verticales intérieures et enduits / Cloisons légères ou	2	Carton	Souple Fibreux	Marron	Acétone			
préfabriquées / Cloison et	3	Papier	Fibreux Souple	Beige				
doublage plaque plâtre pièces sèches	4	Enduit	Effritable	Blanc				
	5	Papier	Fibreux Souple	Beige				
Vol 7 (Dégagement)	6	Peinture	Effritable	Beige				
Remarque : RAS								

Référence échantillon laboratoire : PM01534720								
Date de réception : 02/08/2017			Date de préparation : 04/08/2017			Date d'analyse : 05/08/2017		
Description client	Num. couche	Matière	Aspect	Couleur	Type de préparation	Nb. Prép.	Type d'analyse	Résultat
002HD001633_008	1	Colle	Dur	Blanc	Attaque chimique :	1	MET*	Détecté :
Revêtement de mur /	2	Peinture	Effritable	Beige	Acétone,Acide			Chrysotile
Revêtement de mur / Colle de carrelage (faïence d'origine SDB)	3	Joint	Souple	Blanc	chlorhydrique			
Vol 5 (SDB)								
Remarque : RAS								

Référence échantillon laboratoire : PM01534721								
Date de réception : 02/08/2017			Date de préparation : 04/08/2017			Date d'analyse : 05/08/2017		
Description client	Num. couche	Matière	Aspect	Couleur	Type de préparation	Nb. Prép.	Type d'analyse	Résultat
002HD001633_009	1	Colle	Souple	Jaune	Attaque chimique :	1	MET*	Non détecté
Revêtement de sol / Revêtement de sol / Colles jaune de	2	Matériau	Effritable	Beige	Acétone			
revêtement de sol d'origine	3	Ragréage	Effritable	Gris				
Vol 4 (Chambre)	4	Matériau	Effritable	Vert				
	5	Ragréage	Effritable	Gris				
	6	Matériau	Effritable	Blanc				
Remarque : RAS								

* En adaptation de la norme NF X 43-050 : Recherche d'amiante dans les matériaux par Microscopie Electronique à Transmission (MET). Méthode : Selon le mode opératoire interne L.MO. 07.

Directrice laboratoires
Sana Bourguiba





Accréditation
N°1-2366
Portée
Disponible sur
www.cofrac.fr

L'accréditation de la section essais du Cofrac atteste de la compétence des laboratoires pour les seuls essais couverts par l'accréditation.

Les essais rapportés dans ce document et identifiés par le symbole « ● » sont couverts par l'accréditation.

Ce rapport ne concerne que les échantillons soumis à l'essai.

La reproduction de ce rapport d'essai n'est autorisée que sous sa forme intégrale.