

Rapport de mission de repérage des matériaux et produits contenant de l'amiante avant travaux

Examen réalisé conformément à l'application du décret n°2011-629 du 3 juin 2011 modifiant le Code du travail relatif à la protection contre les risques sanitaires liés à une exposition à l'amiante dans les immeubles bâtis, à l'arrêté du 26 juin 2013 relatif au repérage des matériaux et produits de la liste C contenant de l'amiante et au contenu du rapport de repérage, à la norme NF 46-020 et ses annexes.

Adresse du bien

Adresse :	5 BD DUNANT - BD DUNAND
CP - Ville :	53700 VILLAINES LA JUHEL
Référence client :	_00103000070000100084_
Date du repérage :	26/07/2017
Désignation :	Appartement n° 84 de type 3 situé au 01 er étage



Présence d'amiante

Non

Présence de pièce(s) non visitée(s)

Oui

Le présent rapport ne peut être reproduit que dans son intégralité et doit être transmis à toute personne physique ou morale appelée à concevoir ou réaliser les travaux.



Sommaire

Rapport	Annexes
<p>- Renseignements administratifs</p> <ul style="list-style-type: none"> A - Désignation de l'immeuble B - Propriétaire / Donneur d'ordre C - Opérateur de repérage D - Personne autorisant l'émission du rapport E - Pièces visitées <p>- Etude Préalable</p> <ul style="list-style-type: none"> F - Descriptif des travaux envisagés G - Périmètre du bâtiment concerné H - Objectif de la mission I - Document(s) mis à disposition J - Périmètre et programme de repérage K - Motifs de réduction ou d'augmentation du nombre de prélèvements L - Adjonction(s) ou exclusion(s) M - Conditions existantes <p>Conditions de repérage</p> <ul style="list-style-type: none"> N - Modalités de repérage O - Moyens d'investigation <p>Conclusions</p> <ul style="list-style-type: none"> P - Conclusion(s) du présent rapport de repérage Q - Réserves / Commentaires R - Locaux ou partie de locaux non visités <p>Grille de résultats du repérage</p>	<p>Annexe : Mesurage des zones amiantées</p> <p>Annexe : Plans</p> <p>Annexe : Reportage photographique</p> <p>Annexe : Prélèvements et analyses</p>

Renseignements administratifs

A		B	
Designation de l'immeuble		Propriétaire / Donneur d'ordre	
Adresse :	5 BD DUNANT - BD DUNAND 53700 VILLAINES LA JUHEL	<u>Propriétaire</u> : O.P.H. MAYENNE HABITAT	<u>Donneur d'ordre</u> : O.P.H. MAYENNE HABITAT
Référence client :	_00103000070000100084_	<u>Adresse</u> : 10 RUE AUGUSTE BEUNEUX - CS 62039 53020 LAVAL CEDEX 9	<u>Adresse</u> : 10 RUE AUGUSTE BEUNEUX - CS 62039 53020 LAVAL CEDEX 9
Désignation :	Appartement n° 84 de type 3 situé au 01 er étage		
Date de construction :			

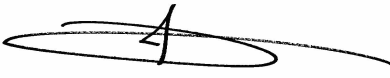
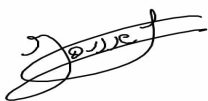

C	Opérateur de repérage	D	Personne autorisant l'émission du rapport conformément à la norme NF 46-020
Compagnie & Siret : Nom : Accompagnateur : Date de repérage :	AC Environnement (N° 441355914) JOUSSELIN David H.MERCIER (0800400100) 26/07/2017	Nom : MORA Denis Date du rapport : 07/08/2017 A Riorges, le 07/08/2017	
Le présent rapport est établi par une personne dont les compétences sont certifiées par ICERT CERTIFICATION Parc Edonia – Bat G – rue de la Terre Numéro attestation : CPDI3391 V2 Délivré le : 03/04/2015 		Assurance : QBE Insurance 031 0004725 (Date de validité : 01/01/2018)	

E	Pièces visitées
---	-----------------

Liste des locaux visités :	
Appartement n°84 - Vol 1 (Placard) Appartement n°84 - Vol 3 (Cuisine) Appartement n°84 - Vol 5 (Entrée) Appartement n°84 - Vol 7 (Séjour) Appartement n°84 - Vol 10 (Chambre 2)	Appartement n°84 - Vol 2 (W.C) Appartement n°84 - Vol 4 (SDB) Appartement n°84 - Vol 6 (Dégagement) Appartement n°84 - Vol 9 (Chambre 1)

Etude préalable

F Descriptif des travaux envisagés

Repérage exhaustif de l'ensemble des matériaux susceptible de contenir de l'amiante présent dans le logement.

G Périmètre du bâtiment concerné

Ensemble du logement (garage non compris)

H Objectif de la mission

Ce repérage a pour objectif d'identifier et localiser les matériaux et produits contenant de l'amiante incorporés ou faisant indissociablement corps avec l'immeuble ou la partie d'immeuble sur lequel des travaux sont programmés.

I Document(s) mis à disposition

Aucun

J Périmètre et programme de repérage de l'opérateur

Conformément au programme des travaux défini par le donneur d'ordre, nous avons vérifié l'ensemble des composants et matériaux des catégories suivantes conformément à l'annexe A1 de la norme NF 46-020:

Categorie	Plan	Volume	Localisation
Parois verticales intérieures et enduits	Appartement n°84	Vol 1 (Placard) - Vol 2 (W.C) - Vol 3 (Cuisine) - Vol 4 (SDB) - Vol 5 (Entrée) - Vol 6 (Dégagement) - Vol 7 (Séjour) - Vol 9 (Chambre 1) - Vol 10 (Chambre 2)	
Plafond et faux-plafonds	Appartement n°84	Vol 1 (Placard) - Vol 2 (W.C) - Vol 3 (Cuisine) - Vol 4 (SDB) - Vol 5 (Entrée) - Vol 6 (Dégagement) - Vol 7 (Séjour) - Vol 9 (Chambre 1) - Vol 10 (Chambre 2)	
Revêtement de sol	Appartement n°84	Vol 1 (Placard) - Vol 2 (W.C) - Vol 3 (Cuisine) - Vol 4 (SDB) - Vol 5 (Entrée) - Vol 6 (Dégagement) - Vol 7 (Séjour) - Vol 9 (Chambre 1) - Vol 10 (Chambre 2)	
Equipements divers et accessoires	Appartement n°84	Vol 3 (Cuisine)	
Revêtement de mur	Appartement n°84	Vol 3 (Cuisine) - Vol 4 (SDB) - Vol 10 (Chambre 2)	

K Motif(s) ayant pu conduire à réduire ou augmenter le nombre de prélèvements tel qu'indiqué en Annexe A de la norme NF 46-020 pour chacun des matériaux et produits repérés.

Aucun(s)

L Adjonction(s) ou exclusion(s) par rapport à la norme NF 46-020

Aucune(s)

M Conditions existantes au moment du prélèvement susceptibles d'influencer l'interprétation des résultats des analyses.

Aucunes



Conditions de repérage

N Modalités de repérage

Dans un premier temps, l'opérateur de repérage recherche et constate de visu la présence de matériaux et produits qui correspondent aux composants ou parties de composants listés en annexe 1 du présent arrêté et qui sont susceptibles de contenir de l'amiante. S'il a connaissance d'autres produits ou matériaux réputés contenir de l'amiante, il les repère également.

L'inspection des ouvrages doit être exhaustive. Le repérage peut nécessiter des sondages destructifs ou des démontages particuliers. Par exemple, il convient de procéder aux investigations suivantes :

- les plénums doivent être inspectés ;
- les gaines techniques doivent être contrôlées ;
- les cloisons démontables doivent être examinées (têtes, pieds et joints de la cloison, réservations) ;
- les éléments de façade, gaines maçonnées, joints de cloisons devront être sondés ou démontés s'il y a présomption de présence de matériaux contenant de l'amiante.

Lorsque, dans des cas très exceptionnels, qui doivent être justifiés, certaines parties d'ouvrages ne sont pas accessibles avant que la démolition / les travaux ne commence(nt), l'opérateur de repérage émet les réserves correspondantes et préconise les investigations complémentaires qui devront être réalisées entre les différentes étapes de la démolition/les travaux.

Il examine de façon exhaustive tous les locaux qui composent le bâtiment. La définition de zones présentant des similitudes d'ouvrage permet d'optimiser les investigations à conduire en réduisant le nombre de prélèvements qui sont transmis pour analyse.

Dans un second temps, et pour chacun des ouvrages ou composants repérés, en fonction des informations dont il dispose et de sa connaissance des matériaux et produits utilisés, il atteste, le cas échéant, de la présence d'amiante. En cas de doute, il détermine les prélèvements et analyses de matériaux nécessaires pour conclure.

Conformément aux prescriptions des articles L.1334-7, R 1334-14, R 1334-27 et R 1334-29 du code de la santé publique, à la norme AFNOR NF X46-020, les analyses des échantillons de ces produits et matériaux sont réalisées par un organisme accrédité.

L'opérateur de repérage veille à la traçabilité des échantillons prélevés : ces échantillons sont repérés de manière que les ouvrages dans lesquels ils ont été prélevés puissent être identifiés.

O Moyens d'investigation

- Contrôler au niveau des blocs prises pour examiner la composition des cloisons
 - Dépose des éléments de finition (plinthes, couvre-joints, etc) des cloisons démontables pour examiner les têtes, pieds et joints de ces cloisons
- Déterminer les sondages destructifs ou les démontages particuliers permettant d'accéder aux matériaux susceptibles de contenir de l'amiante (élément de façade, gaine maçonnée, joint de cloisons, etc). Dans le cas où le risque de découverte de matériaux et produits friables contenant de l'amiante est probable, les moyens de prévention adéquats devront être mis en oeuvre.
- classement des matériaux et produits selon leurs caractéristiques
 - prélèvements pour déterminer par analyse, lorsque les connaissances de l'opérateur de repérage ne lui ont pas permis de conclure, la présence effective d'amiante dans des matériaux et produits susceptibles d'en contenir.
 - Identification de l'état de conservation ou de dégradation des matériaux et produits contenant de l'amiante.
 - La liste des matériaux et produits susceptibles de contenir de l'amiante à vérifier dans le cadre du diagnostic avant travaux est définie dans l'annexe A de la norme AFNOR 46-020



Conclusions

P Conclusion du présent rapport de repérage

Dans le cadre de notre mission, il a été repéré des matériaux et produits susceptibles de contenir de l'amiante pour lesquels des sondages et/ou prélèvements doivent être effectués.

Localisation	Matériau	Justification
Vol 3 (Cuisine)		Impossible de voir les matériaux présent entre le panneau bois intérieur et le panneau PVC extérieur sans dépose de ceux ci
Vol 3 (Cuisine)	Mastic étanchéité	Aucun prélèvement réalisé à la demande du client sur l'ensemble des mastics des appareils sanitaires et équipements divers
Vol 3 (Cuisine)	PVC 4/16/4	Aucun prélèvement réalisé à la demande du client sur les menuiseries PVC
Vol 7 (Séjour)	PVC 4/16/4	Aucun prélèvement réalisé à la demande du client sur les menuiseries PVC
Vol 9 (Chambre 1)	PVC 4/16/4	Aucun prélèvement réalisé à la demande du client sur les menuiseries PVC
Vol 10 (Chambre 2)	PVC 4/16/4	Aucun prélèvement réalisé à la demande du client sur les menuiseries PVC
Vol 3 (Cuisine)	Lés plastiques avec sous-couche	Aucun prélèvement réalisé à la demande du client sur les revêtements de sols non d'origines.
Vol 6 (Dégagement)	Lés plastiques avec sous-couche	Aucun prélèvement réalisé à la demande du client sur les revêtements de sols non d'origines.
Vol 10 (Chambre 2)	Lés plastiques avec sous-couche	Aucun prélèvement réalisé à la demande du client sur les revêtements de sols non d'origines.
Vol 4 (SDB)	Lés plastiques avec sous-couche	Aucun prélèvement réalisé à la demande du client sur les revêtements de sols non d'origines.
Vol 5 (Entrée)	Lés plastiques avec sous-couche	Aucun prélèvement réalisé à la demande du client sur les revêtements de sols non d'origines.
Vol 9 (Chambre 1)	Lés plastiques avec sous-couche	Aucun prélèvement réalisé à la demande du client sur les revêtements de sols non d'origines.
Vol 5 (Entrée)	Porte d'entrée 4 points sécurité	Aucun prélèvement réalisé à la demande du client

Dans le cadre de la mission décrite en tête de rapport, il a été repéré des matériaux et produits susceptibles de contenir de l'amiante : après analyse, ils ne contiennent pas d'amiante

Q Réserves / Commentaires

Dans le cadre du diagnostic amiante type « avant démolition » dans le logement, certains matériaux susceptibles de contenir de l'amiante n'ont pas fait l'objet de prélèvements à la demande du client :

- Les diverses peintures du logement
- Les peintures sur les boiseries (Plinthes, porte intérieur, porte palière...)
- Les menuiseries récentes en PVC type 4/16/4
- L'ensemble des mastics et joints d'étanchéité des équipements sanitaires (évier, baignoire, douche WC, lavabo...)
- Autres mastic dans le logement
- Les joints de radiateur
- Les colles de barre de seuil
- Les revêtements de sols autres que ceux d'origine (Type linoléum + colle jaune)

De plus le diagnostic amiante ne concerne pas :

- Les balcons considérer comme non visités.
- Les garages ou caves considérer comme non visités.
- Les gaines et coffres verticaux et horizontaux inaccessibles sans sondage destructif
- Les plénums de faux plafond.

Concernant ce groupe :

12 logements au total ont été visités lors des 3 phases d'intervention au sein du groupe 103. L'analyse des résultats du laboratoire amène les réserves suivantes :

- 4 prélèvements de tampons bitumineux sur 5 sont revenus amiantés. On peut en conclure que les tampons bitumineux d'origines sont amiantés dans tout le bâtiment. Lors des interventions dans les autres logements, il faudra les considérer comme positifs.

- 1 prélèvement de colle faïences de salle de bains sur 12 est revenu positif. Un prélèvement de colle de faïence de salle de bains sera nécessaire en cas d'intervention dans les logements non visités.

- Commentaire n°1 :

Dans le cadre du diagnostic amiante type « avant démolition » dans le logement, certains matériaux susceptibles de contenir de l'amiante n'ont pas fait l'objet de prélèvements à la demande du client :

- Les diverses peintures du logement
- Les peintures sur les boiseries (Plinthes, porte intérieur, porte palière...)
- Les menuiseries en PVC
- L'ensemble des mastics et joints d'étanchéité des équipements sanitaires (évier, baignoire, douche WC, lavabo...)
- Autres mastic dans le logement
- Les joints de radiateur
- Les colles de barre de seuil
- Les revêtements de sols autres que ceux d'origine (Type linoléum + colle jaune)

De plus le diagnostic amiante ne concerne pas :

- Les balcons considérer comme non visités.
- Les garages ou caves considérer comme non visités.
- Les gaines et coffres verticaux et horizontaux inaccessibles sans sondage destructif
- Les plénums de faux plafond.
- Les matériaux invisibles derrière les doublages.

R

Locaux ou partie de locaux non visités



Localisation / Désignation	Justification	Remarque
Appartement n°84 - Vol 8 (Balcon)	pièce non visée par le présent diagnostic	Balcon pris en compte dans le diagnostic des façades du bâtiment

Note : En présence de locaux ou partie de locaux non visités, des investigations complémentaires devront être menées afin d'accéder à ces locaux, pour finaliser ce repérage.



Sommaire des grilles de résultat de repérage

- Parois verticales intérieures et enduits

- Plafond et faux-plafonds

- Revêtement de sol

- Revêtement de mur

- Equipements divers et accessoires

Grille de résultats du repérage des MPCA pour la catégorie : Equipements divers et accessoires

Plan	Localisation	Composant	Partie composant	Descriptif de l'action menée				Laboratoire			Conclusion
				Réf action	Observation	Précision loc.	Ref photo	Ref Prél.	Descriptif	Résultat	
Appartement n°84	Vol 3 (Cuisine)	Evier	Tampon bitumineux	P1	Réalisation d'un prélèvement		002HD001627 n°1 - 1	P1	Tampon Bitumineux Noir Matériau Effritable Blanc	Négatif	Négatif sur analyse
Appartement n°84	Vol 3 (Cuisine)	Evier	Tampon bitumineux	P1	Sondage et extension de la zone homogène du prélèvement P1		002HD001627 n°1 - 1	P1	Tampon Bitumineux Noir Matériau Effritable Blanc	Négatif	Négatif sur analyse
Appartement n°84	Vol 3 (Cuisine)	Evier	Mastic étanchéité	I2			I2 - 1				Aucun prélèvement réalisé à la demande du client sur l'ensemble des mastics des appareils sanitaires et équipements divers

Grille de résultats du repérage des MPCA pour la catégorie : Parois verticales intérieures et enduits

Plan	Localisation	Composant	Partie composant	Descriptif de l'action menée				Laboratoire			Conclusion
				Réf action	Observation	Précision loc.	Ref photo	Ref Prél.	Descriptif	Résultat	
Appartement n°84	Vol 3 (Cuisine)	Murs et cloisons	Enduit plâtre (Porteur pièces humides)	P2	Réalisation d'un prélèvement		002HD001627 n°2 - 1 - 002HD001627 n°2 - 2	P2	Ciment Effritable Gris Enduit Effritable Blanc Peinture Effritable Jaune	Négatif	Négatif sur analyse
Appartement n°84	Vol 3 (Cuisine) - Vol 1 (Placard) - Vol 4 (SDB)	Murs et cloisons	Enduit plâtre (Porteur pièces humides)	P2 - S7 - S8	Sondage et extension de la zone homogène du prélèvement P2		002HD001627 n°2 - 1 - 002HD001627 n°2 - 2	P2	Ciment Effritable Gris Enduit Effritable Blanc Peinture Effritable Jaune	Négatif	Négatif sur analyse
Appartement n°84	Vol 2 (W.C)	Cloisons légères ou préfabriquées	Cloison et doublage plaque plâtre pièces humides	P4	Réalisation d'un prélèvement		002HD001627 n°4 - 1 - 002HD001627 n°4 - 2	P4	Enduit Effritable Blanc Papier Fibreux Souple Blanc Beige Carton Fibreux Souple Marron	Négatif	Négatif sur analyse



Grille de résultats du repérage des MPCA pour la catégorie : Parois verticales intérieures et enduits

Plan	Localisation	Composant	Partie composant	Descriptif de l'action menée				Laboratoire			Conclusion
				Réf action	Observation	Précision loc.	Ref photo	Ref Prél.	Descriptif	Résultat	
Appartement n°84	Vol 3 (Cuisine) - Vol 1 (Placard) - Vol 4 (SDB)	Cloisons légères ou préfabriquées	Cloison et doublage plaque plâtre pièces humides	S1 - S2 - S3	Sondage et extension de la zone homogène du prélèvement P4		002HD0016 27 n°4 - 1 - 002HD0016 27 n°4 - 2	P4	Enduit Effritable Blanc Papier Fibreux Souple Blanc Beige Carton Fibreux Souple Marron	Négatif	Négatif sur analyse
Appartement n°84	Vol 3 (Cuisine)	Cloisons légères ou préfabriquées		I1			I1 - 1				Impossible de voir les matériaux présent entre le panneau bois intérieur et le panneau PVC extérieur sans dépose de ceux ci
Appartement n°84	Vol 10 (Chambre 2)	Murs et cloisons	Enduit plâtre (Porteur pièces sèches)	P9	Réalisation d'un prélèvement		002HD0016 27 n°9 - 1 - 002HD0016 27 n°9 - 2	P9	Ciment Effritable Gris Enduit Effritable Blanc Peinture Effritable Blanc	Négatif	Négatif sur analyse
Appartement n°84	Vol 9 (Chambre 1) - Vol 7 (Séjour) - Vol 6 (Dégagement) - Vol 5 (Entrée)	Murs et cloisons	Enduit plâtre (Porteur pièces sèches)	S15 - S16 - S17 - S18	Sondage et extension de la zone homogène du prélèvement P9		002HD0016 27 n°9 - 1 - 002HD0016 27 n°9 - 2	P9	Ciment Effritable Gris Enduit Effritable Blanc Peinture Effritable Blanc	Négatif	Négatif sur analyse
Appartement n°84	Vol 10 (Chambre 2)	Cloisons légères ou préfabriquées	Cloison et doublage plaque plâtre pièces sèches	P10	Réalisation d'un prélèvement		002HD0016 27 n°10 - 1 - - 002HD0016 27 n°10 - 2	P10	Papier Fibreux Souple Beige Enduit Effritable Blanc Papier Fibreux Souple Blanc Enduit Effritable Beige Peinture Souple Beige	Négatif	Négatif sur analyse



Grille de résultats du repérage des MPCA pour la catégorie : Parois verticales intérieures et enduits

Plan	Localisation	Composant	Partie composant	Descriptif de l'action menée				Laboratoire			Conclusion
				Réf action	Observation	Précision loc.	Ref photo	Ref Prél.	Descriptif	Résultat	
Appartement n°84	Vol 9 (Chambre 1) - Vol 7 (Séjour) - Vol 6 (Dégagement) - Vol 5 (Entrée)	Cloisons légères ou préfabriquées	Cloison et doublage plaque plâtre pièces sèches	S11 - S12 - S13 - S14	Sondage et extension de la zone homogène du prélèvement P10		002HD0016 27 n°10 - 1 - 002HD0016 27 n°10 - 2	P10	Papier Fibreux Souple Beige Enduit Effritable Blanc Papier Fibreux Souple Blanc Enduit Effritable Beige Peinture Souple Beige	Négatif	Négatif sur analyse
Appartement n°84	Vol 3 (Cuisine)	Menuiseries	PVC 4/16/4	I3			I3 - 1				Aucun prélèvement réalisé à la demande du client sur les menuiseries PVC
Appartement n°84	Vol 7 (Séjour)	Menuiseries	PVC 4/16/4	I3			I3 - 1				Aucun prélèvement réalisé à la demande du client sur les menuiseries PVC
Appartement n°84	Vol 9 (Chambre 1)	Menuiseries	PVC 4/16/4	I3			I3 - 1				Aucun prélèvement réalisé à la demande du client sur les menuiseries PVC
Appartement n°84	Vol 10 (Chambre 2)	Menuiseries	PVC 4/16/4	I3			I3 - 1				Aucun prélèvement réalisé à la demande du client sur les menuiseries PVC



Grille de résultats du repérage des MPCA pour la catégorie : Parois verticales intérieures et enduits

Plan	Localisation	Composant	Partie composant	Descriptif de l'action menée				Laboratoire			Conclusion
				Réf action	Observation	Précision loc.	Ref photo	Ref Prél.	Descriptif	Résultat	
Appartement n°84	Vol 5 (Entrée)	Menuiseries	Porte d'entrée 4 points sécurité	I5			I5 - 1				Aucun prélèvement réalisé à la demande du client

Grille de résultats du repérage des MPCA pour la catégorie : Plafond et faux-plafonds

Plan	Localisation	Composant	Partie composant	Descriptif de l'action menée				Laboratoire			Conclusion
				Réf action	Observation	Précision loc.	Ref photo	Ref Prél.	Descriptif	Résultat	
Appartement n°84	Vol 3 (Cuisine)	Plafonds	Enduit plâtre (Plafond pièces humides)	P3	Réalisation d'un prélèvement		002HD001627 n°3 - 1	P3	Matériau Effritable Gris Enduit Effritable Blanc Peinture Effritable Beige	Négatif	Négatif sur analyse
Appartement n°84	Vol 2 (W.C) - Vol 1 (Placard) - Vol 4 (SDB)	Plafonds	Enduit plâtre (Plafond pièces humides)	S4 - S5 - S6	Sondage et extension de la zone homogène du prélèvement P3		002HD001627 n°3 - 1	P3	Matériau Effritable Gris Enduit Effritable Blanc Peinture Effritable Beige	Négatif	Négatif sur analyse
Appartement n°84	Vol 6 (Dégagement)	Plafonds	Enduit plâtre (Plafond pièces sèches)	P7	Réalisation d'un prélèvement		002HD001627 n°7 - 1	P7	Matériau Effritable Gris Enduit Effritable Blanc Peinture Effritable Blanc	Négatif	Négatif sur analyse
Appartement n°84	Vol 9 (Chambre 1) - Vol 10 (Chambre 2) - Vol 7 (Séjour) - Vol 5 (Entrée)	Plafonds	Enduit plâtre (Plafond pièces sèches)	S19 - S20 - S21 - S22	Sondage et extension de la zone homogène du prélèvement P7		002HD001627 n°7 - 1	P7	Matériau Effritable Gris Enduit Effritable Blanc Peinture Effritable Blanc	Négatif	Négatif sur analyse

Grille de résultats du repérage des MPCA pour la catégorie : Revêtement de mur

Plan	Localisation	Composant	Partie composant	Descriptif de l'action menée				Laboratoire			Conclusion
				Réf action	Observation	Précision loc.	Ref photo	Ref Prél.	Descriptif	Résultat	
Appartement n°84	Vol 3 (Cuisine)	Revêtement de mur	Colle de carrelage (faïence Cuisine)	P5	Réalisation d'un prélèvement		002HD001627 n°5 - 1 - 002HD001627 n°5 - 2	P5	Colle Dur Gris Enduit Effritable Beige Blanc Peinture Effritable Blanc	Négatif	Négatif sur analyse
Appartement n°84	Vol 10 (Chambre 2)	Revêtement de mur	Colle de plinthe plastique grise	P8	Réalisation d'un prélèvement		002HD001627 n°8 - 1 - 002HD001627 n°8 - 2	P8	Papier peint Souple Fibreux Multicolore	Négatif	Négatif sur analyse



Grille de résultats du repérage des MPCA pour la catégorie : Revêtement de mur

Plan	Localisation	Composant	Partie composant	Descriptif de l'action menée				Laboratoire			Conclusion
				Réf action	Observation	Précision loc.	Ref photo	Ref Prél.	Descriptif	Résultat	
Appartement n°84	Vol 4 (SDB)	Revêtement de mur	Colle de carrelage (faïence sdb)	P11	Réalisation d'un prélèvement		002HD0016 27 n°11 - 1 - 002HD0016 27 n°11 - 2	P11	Colle Dur Beige	Négatif	Négatif sur analyse
Appartement n°84	Vol 4 (SDB)	Revêtement de mur	Colle de carrelage (faïence sdb)	P11	Sondage et extension de la zone homogène du prélèvement P11		002HD0016 27 n°11 - 1 - 002HD0016 27 n°11 - 2	P11	Colle Dur Beige	Négatif	Négatif sur analyse

Grille de résultats du repérage des MPCA pour la catégorie : Revêtement de sol

Plan	Localisation	Composant	Partie composant	Descriptif de l'action menée				Laboratoire			Conclusion
				Réf action	Observation	Précision loc.	Ref photo	Ref Prél.	Descriptif	Résultat	
Appartement n°84	Vol 1 (Placard)	Revêtement de sol	Dalles souples beiges avec colle jaune	P6	Réalisation d'un prélèvement		002HD0016 27 n°6 - 1 - 002HD0016 27 n°6 - 2	P6	Revêtement Semi-dur Beige Blanc Colle Souple Jaune Matériau Effritable Blanc	Négatif	Négatif sur analyse
Appartement n°84	Vol 2 (W.C) - Vol 7 (Séjour)	Revêtement de sol	Dalles souples beiges avec colle jaune	S9 - S10	Sondage et extension de la zone homogène du prélèvement P6		002HD0016 27 n°6 - 1 - 002HD0016 27 n°6 - 2	P6	Revêtement Semi-dur Beige Blanc Colle Souple Jaune Matériau Effritable Blanc	Négatif	Négatif sur analyse
Appartement n°84	Vol 4 (SDB)	Revêtement de sol	Ragréage gris d'origine	P12	Réalisation d'un prélèvement		002HD0016 27 n°12 - 1 - 002HD0016 27 n°12 - 2	P12	Ragréage Effritable Fibreux Gris	Négatif	Négatif sur analyse
Appartement n°84	Vol 6 (Dégagement) - Vol 10 (Chambre 2) - Vol 9 (Chambre 1) - Vol 7 (Séjour) - Vol 5 (Entrée) - Vol 1 (Placard) - Vol 2 (W.C) - Vol 3 (Cuisine)	Revêtement de sol	Ragréage gris d'origine	S23 - S24 - S25 - S26 - S27 - S28 - S29 - S30	Sondage et extension de la zone homogène du prélèvement P12		002HD0016 27 n°12 - 1 - 002HD0016 27 n°12 - 2	P12	Ragréage Effritable Fibreux Gris	Négatif	Négatif sur analyse



Grille de résultats du repérage des MPCA pour la catégorie : Revêtement de sol

Plan	Localisation	Composant	Partie composant	Descriptif de l'action menée				Laboratoire			Conclusion
				Réf action	Observation	Précision loc.	Ref photo	Ref Prél.	Descriptif	Résultat	
Appartement n°84	Vol 6 (Dégagement)	Revêtement de sol	Colles jaunes de revêtement de sol d'origine	P13	Réalisation d'un prélèvement		002HD0016 27 n°13 - 1 - 002HD0016 27 n°13 - 2	P13	Sous-couche Souple Blanc Colle Souple Jaune Ragréage Effritable Gris	Négatif	Négatif sur analyse
Appartement n°84	Vol 10 (Chambre 2) - Vol 9 (Chambre 1) - Vol 5 (Entrée) - Vol 4 (SDB) - Vol 3 (Cuisine)	Revêtement de sol	Colles jaunes de revêtement de sol d'origine	S31 - S32 - S33 - S34 - S35	Sondage et extension de la zone homogène du prélèvement P13		002HD0016 27 n°13 - 1 - 002HD0016 27 n°13 - 2	P13	Sous-couche Souple Blanc Colle Souple Jaune Ragréage Effritable Gris	Négatif	Négatif sur analyse
Appartement n°84	Vol 3 (Cuisine)	Revêtement de sol	Lés plastiques avec sous-couche	I4			I4 - 1				Aucun prélèvement réalisé à la demande du client sur les revêtements de sols non d'origines.
Appartement n°84	Vol 6 (Dégagement)	Revêtement de sol	Lés plastiques avec sous-couche	I4			I4 - 1				Aucun prélèvement réalisé à la demande du client sur les revêtements de sols non d'origines.
Appartement n°84	Vol 10 (Chambre 2)	Revêtement de sol	Lés plastiques avec sous-couche	I4			I4 - 1				Aucun prélèvement réalisé à la demande du client sur les revêtements de sols non d'origines.



Grille de résultats du repérage des MPCA pour la catégorie : Revêtement de sol

Plan	Localisation	Composant	Partie composant	Descriptif de l'action menée				Laboratoire			Conclusion
				Réf action	Observation	Précision loc.	Ref photo	Ref Prél.	Descriptif	Résultat	
Appartement n°84	Vol 4 (SDB)	Revêtement de sol	Lés plastiques avec sous-couche	I4			I4 - 1				Aucun prélèvement réalisé à la demande du client sur les revêtements de sols non d'origines.
Appartement n°84	Vol 5 (Entrée)	Revêtement de sol	Lés plastiques avec sous-couche	I4			I4 - 1				Aucun prélèvement réalisé à la demande du client sur les revêtements de sols non d'origines.
Appartement n°84	Vol 9 (Chambre 1)	Revêtement de sol	Lés plastiques avec sous-couche	I4			I4 - 1				Aucun prélèvement réalisé à la demande du client sur les revêtements de sols non d'origines.



ANNEXE : Plans de repérage des MPCA

Ref.	Plans	Titre du plan
	Appartement n°84	Appartement n°84 - Plan de repérage - Actions menées
	Appartement n°84	Appartement n°84 - Plan de prélèvements



APPARTEMENT N°84 - PLAN DE PRÉLÈVEMENTS

Référence:
002HD001627

Légende



Volume non visité

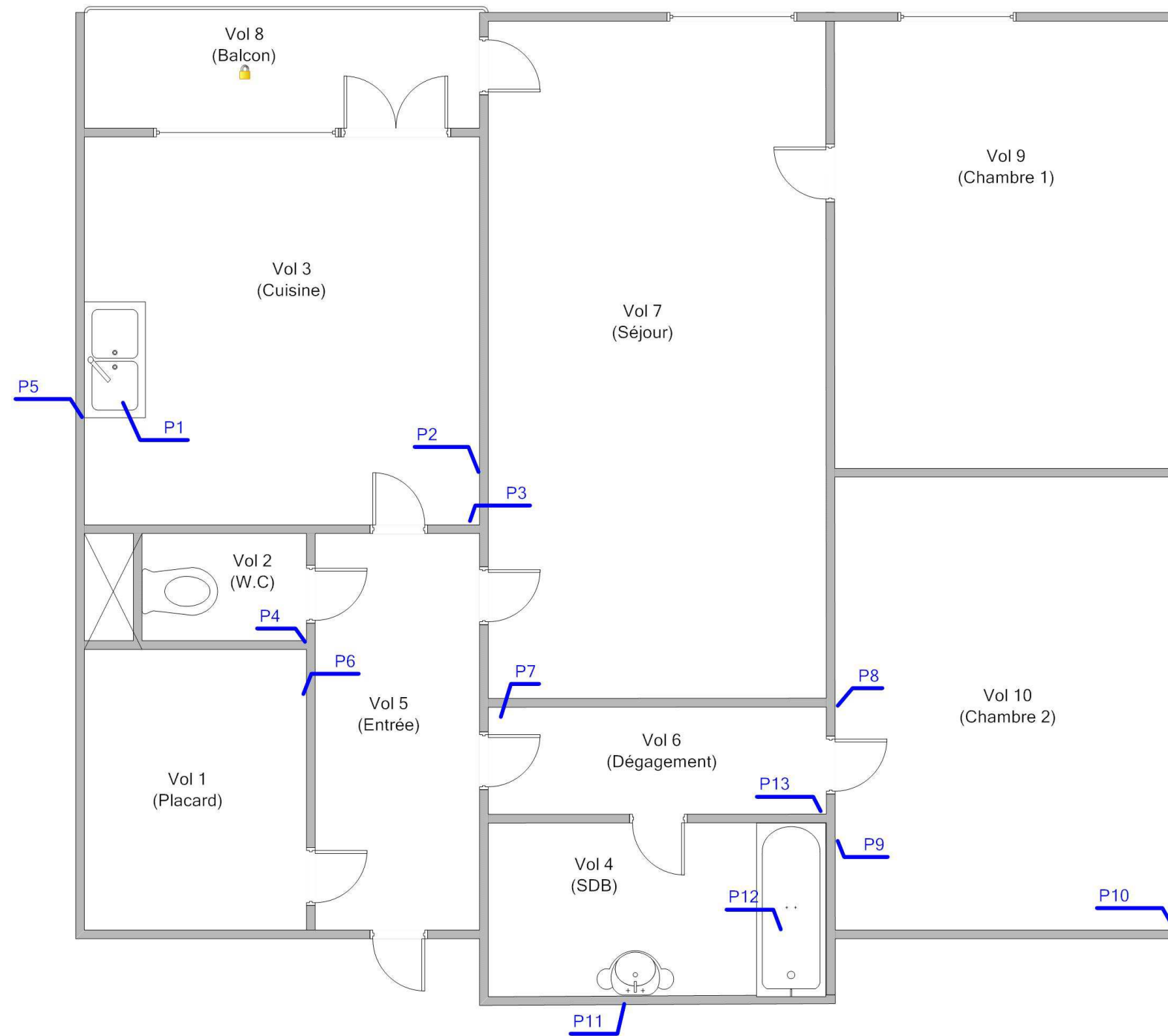

Adresse du bien
5 BD DUNANT - BD DUNAND
53700 VILLAINES LA JUHEL

Désignation
Appartement n° 84 de type 3 situé au 01 er étage

Date intervention
26/07/2017

Technicien intervenant
JOUSSELIN David

ANNEXE : Reportage photographique

 Photos représentant des matériaux et produits contenant de l'amiante

Référence	Localisation	Action
002HD001627 n°1 - 1 (P1)	Appartement n°84 - Vol 3 (Cuisine)	Prélevement négatif
002HD001627 n°2 - 1 (P2)	Appartement n°84 - Vol 3 (Cuisine)	Prélevement négatif
002HD001627 n°2 - 2 (P2)	Appartement n°84 - Vol 3 (Cuisine)	Prélevement négatif
002HD001627 n°3 - 1 (P3)	Appartement n°84 - Vol 3 (Cuisine)	Prélevement négatif
002HD001627 n°4 - 1 (P4)	Appartement n°84 - Vol 2 (W.C)	Prélevement négatif
002HD001627 n°4 - 2 (P4)	Appartement n°84 - Vol 2 (W.C)	Prélevement négatif
002HD001627 n°5 - 1 (P5)	Appartement n°84 - Vol 3 (Cuisine)	Prélevement négatif
002HD001627 n°5 - 2 (P5)	Appartement n°84 - Vol 3 (Cuisine)	Prélevement négatif
002HD001627 n°6 - 1 (P6)	Appartement n°84 - Vol 1 (Placard)	Prélevement négatif
002HD001627 n°6 - 2 (P6)	Appartement n°84 - Vol 1 (Placard)	Prélevement négatif
002HD001627 n°7 - 1 (P7)	Appartement n°84 - Vol 6 (Dégagement)	Prélevement négatif
002HD001627 n°8 - 1 (P8)	Appartement n°84 - Vol 10 (Chambre 2)	Prélevement négatif
002HD001627 n°8 - 2 (P8)	Appartement n°84 - Vol 10 (Chambre 2)	Prélevement négatif
002HD001627 n°9 - 2 (P9)	Appartement n°84 - Vol 10 (Chambre 2)	Prélevement négatif
002HD001627 n°9 - 1 (P9)	Appartement n°84 - Vol 10 (Chambre 2)	Prélevement négatif
002HD001627 n°10 - 1 (P10)	Appartement n°84 - Vol 10 (Chambre 2)	Prélevement négatif
002HD001627 n°10 - 2 (P10)	Appartement n°84 - Vol 10 (Chambre 2)	Prélevement négatif
002HD001627 n°11 - 1 (P11)	Appartement n°84 - Vol 4 (SDB)	Prélevement négatif
002HD001627 n°11 - 2 (P11)	Appartement n°84 - Vol 4 (SDB)	Prélevement négatif
002HD001627 n°12 - 1 (P12)	Appartement n°84 - Vol 4 (SDB)	Prélevement négatif
002HD001627 n°12 - 2 (P12)	Appartement n°84 - Vol 4 (SDB)	Prélevement négatif
002HD001627 n°13 - 1 (P13)	Appartement n°84 - Vol 6 (Dégagement)	Prélevement négatif
002HD001627 n°13 - 2 (P13)	Appartement n°84 - Vol 6 (Dégagement)	Prélevement négatif
	Appartement n°84 - Vol 3 (Cuisine)	I1
	Appartement n°84 - Vol 3 (Cuisine)	I2
	Appartement n°84 - Vol 3 (Cuisine)	I3
	Appartement n°84 - Vol 3 (Cuisine)	I4
	Appartement n°84 - Vol 5 (Entrée)	I5

002HD001627 n°1 - 1 (P1)



002HD001627 n°2 - 1 (P2)



002HD001627 n°2 - 2 (P2)



002HD001627 n°3 - 1 (P3)



002HD001627 n°4 - 1 (P4)



002HD001627 n°4 - 2 (P4)



002HD001627 n°5 - 1 (P5)



002HD001627 n°5 - 2 (P5)



002HD001627 n°6 - 1 (P6)



002HD001627 n°6 - 2 (P6)



002HD001627 n°7 - 1 (P7)



002HD001627 n°8 - 1 (P8)



002HD001627 n°8 - 2 (P8)



002HD001627 n°9 - 2 (P9)



002HD001627 n°9 - 1 (P9)



002HD001627 n°10 - 1 (P10)



002HD001627 n°10 - 2 (P10)

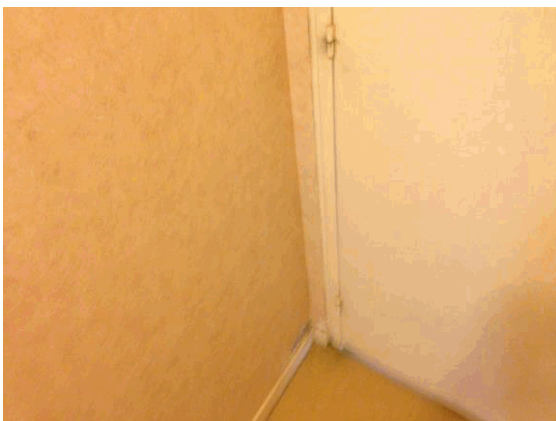

002HD001627 n°11 - 1 (P11)



002HD001627 n°11 - 2 (P11)



002HD001627 n°12 - 1 (P12)



002HD001627 n°12 - 2 (P12)



002HD001627 n°13 - 1 (P13)



002HD001627 n°13 - 2 (P13)



I1 - 1



I2 - 1



I3 - 1



I4 - 1



I5 - 1

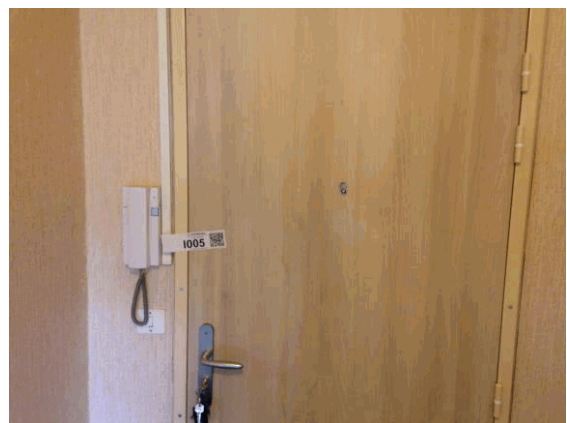

ANNEXE : Récapitulatif des prélèvements et analyses

Prélèvements en rouge = Positif

Référence	Categorie	Composant	Matériau	Localisation	Observation
P1	Equipements divers et accessoires	Evier	Tampon Bitumineux Noir Matériau Effritable Blanc - -	Appartement n°84 - Vol 3 (Cuisine)	
P2	Parois verticales intérieures et enduits	Murs et cloisons	Ciment Effritable Gris Enduit Effritable Blanc Peinture Effritable Jaune - -	Appartement n°84 - Vol 3 (Cuisine)	
P3	Plafond et faux-plafonds	Plafonds	Matériau Effritable Gris Enduit Effritable Blanc Peinture Effritable Beige - -	Appartement n°84 - Vol 3 (Cuisine)	
P4	Parois verticales intérieures et enduits	Cloisons légères ou préfabriquées	Enduit Effritable Blanc Papier Fibreux Souple Blanc Beige Carton Fibreux Souple Marron - -	Appartement n°84 - Vol 2 (W.C)	
P5	Revêtement de mur	Revêtement de mur	Colle Dur Gris Enduit Effritable Beige Blanc Peinture Effritable Blanc - -	Appartement n°84 - Vol 3 (Cuisine)	
P6	Revêtement de sol	Revêtement de sol	Revêtement Semi-dur Beige Blanc Colle Souple Jaune Matériau Effritable Blanc - -	Appartement n°84 - Vol 1 (Placard)	
P7	Plafond et faux-plafonds	Plafonds	Matériau Effritable Gris Enduit Effritable Blanc Peinture Effritable Blanc - -	Appartement n°84 - Vol 6 (Dégagement)	
P8	Revêtement de mur	Revêtement de mur	Papier peint Souple Fibreux Multicolore - -	Appartement n°84 - Vol 10 (Chambre 2)	
P9	Parois verticales intérieures et enduits	Murs et cloisons	Ciment Effritable Gris Enduit Effritable Blanc Peinture Effritable Blanc - -	Appartement n°84 - Vol 10 (Chambre 2)	
P10	Parois verticales intérieures et enduits	Cloisons légères ou préfabriquées	Papier Fibreux Souple Beige Enduit Effritable Blanc Papier Fibreux Souple Blanc Enduit Effritable Beige Peinture Souple Beige - -	Appartement n°84 - Vol 10 (Chambre 2)	
P11	Revêtement de mur	Revêtement de mur	Colle Dur Beige - -	Appartement n°84 - Vol 4 (SDB)	
P12	Revêtement de sol	Revêtement de sol	Ragréage Effritable Fibreux Gris - -	Appartement n°84 - Vol 4 (SDB)	
P13	Revêtement de sol	Revêtement de sol	Sous-couche Souple Blanc Colle Souple Jaune Ragréage Effritable Gris - -	Appartement n°84 - Vol 6 (Dégagement)	

Référence chantier : C012017227398
Adresse chantier : Commande : 002HD001627
Affaire : _00103000070000100084_
5 BD DUNANT - BD DUNAND
53700 VILLAINES LA JUHEL

AC Environnement
64, rue Clément Ader
42153 RIORGES

Gentilly, le 07/08/2017

SYNTHESE RAPPORTS DOSSIER REFERENCE : C012017227398 (13 prélèvements)

Référence échantillon laboratoire : PM01534722

Description client		Num. couche	Matière	Aspect	Couleur	Type de préparation	Nb. Prép.	Type d'analyse	Résultat
002HD001627_001		1	Tampon	Bitumineux	Noir	Attaque chimique : Acétone,Chloroforme	1	MET*	Non détecté
Equipements divers et accessoires / Evier / Tampon bitumineux Vol 3 (Cuisine)		2	Matériau	Effritable	Blanc				

Remarque : RAS

Référence échantillon laboratoire : PM01534723

Description client		Num. couche	Matière	Aspect	Couleur	Type de préparation	Nb. Prép.	Type d'analyse	Résultat
002HD001627_002		1	Ciment	Effritable	Gris	Attaque chimique : Acétone,Acide chlorhydrique	1	MET*	Non détecté
Parois verticales intérieures et enduits / Murs et cloisons / Enduit plâtre (Porteur pièces humides) Vol 3 (Cuisine)		2	Enduit	Effritable	Blanc				
		3	Peinture	Effritable	Jaune				

Remarque : RAS

Référence échantillon laboratoire : PM01534724

Description client		Num. couche	Matière	Aspect	Couleur	Type de préparation	Nb. Prép.	Type d'analyse	Résultat
002HD001627_003		1	Matériau	Effritable	Gris	Attaque chimique : Acétone	1	MET*	Non détecté
Plafond et faux-plafonds / Plafonds / Enduit plâtre (Plafond pièces humides) Vol 3 (Cuisine)		2	Enduit	Effritable	Blanc				
		3	Peinture	Effritable	Beige				

Remarque : RAS

Référence échantillon laboratoire : PM01534725

Description client		Num. couche	Matière	Aspect	Couleur	Type de préparation	Nb. Prép.	Type d'analyse	Résultat
002HD001627_004		1	Enduit	Effritable	Blanc	Attaque chimique : Acétone	1	MET*	Non détecté
Parois verticales intérieures et enduits / Cloisons légères ou préfabriquées / Cloison et doublage plaque plâtre pièces humides Vol 2 (W.C)		2	Papier	Fibreux Souple	Blanc Beige				
		3	Carton	Fibreux Souple	Marron				

Remarque : RAS

Référence échantillon laboratoire : PM01534726

Date de réception : 02/08/2017			Date de préparation : 04/08/2017			Date d'analyse : 05/08/2017		
Description client	Num. couche	Matière	Aspect	Couleur	Type de préparation	Nb. Prép.	Type d'analyse	Résultat
002HD001627_005	1	Colle	Dur	Gris	Attaque chimique :	1	MET*	Non détecté
Revêtement de mur /	2	Enduit	Effritable	Beige Blanc	Acétone,Acide			
Revêtement de mur / Colle de carrelage (faïence Cuisine) Vol 3 (Cuisine)	3	Peinture	Effritable	Blanc	chlorhydrique			

Remarque : RAS

Référence échantillon laboratoire : PM01534727

Date de réception : 02/08/2017			Date de préparation : 04/08/2017			Date d'analyse : 05/08/2017		
Description client	Num. couche	Matière	Aspect	Couleur	Type de préparation	Nb. Prép.	Type d'analyse	Résultat
002HD001627_006	1	Revêtement	Semi-dur	Beige Blanc	Attaque chimique :	1	MET*	Non détecté
Revêtement de sol / Revêtement de sol / Dalles souples beiges avec colle jaune	2	Colle	Souple	Jaune	Acétone			
Vol 1 (Placard)	3	Matériau	Effritable	Blanc				

Remarque : RAS

Référence échantillon laboratoire : PM01534728

Date de réception : 02/08/2017			Date de préparation : 04/08/2017			Date d'analyse : 05/08/2017		
Description client	Num. couche	Matière	Aspect	Couleur	Type de préparation	Nb. Prép.	Type d'analyse	Résultat
002HD001627_007	1	Matériau	Effritable	Gris	Attaque chimique :	1	MET*	Non détecté
Plafond et faux-plafonds /	2	Enduit	Effritable	Blanc	Acétone			
Plafonds / Enduit plâtre (Plafond pièces sèches) Vol 6 (Dégagement)	3	Peinture	Effritable	Blanc				

Remarque : RAS

Référence échantillon laboratoire : PM01534729

Date de réception : 02/08/2017			Date de préparation : 04/08/2017			Date d'analyse : 05/08/2017		
Description client	Num. couche	Matière	Aspect	Couleur	Type de préparation	Nb. Prép.	Type d'analyse	Résultat
002HD001627_008	1	Papier peint	Souple Fibreux	Multicolore	Attaque chimique :	1	MET*	Non détecté
Revêtement de mur / Revêtement de mur / Colle de plinthe plastique grise					Acétone			
Vol 10 (Chambre 2)								

Remarque : RAS

Référence échantillon laboratoire : PM01534730

Date de réception : 02/08/2017			Date de préparation : 04/08/2017			Date d'analyse : 05/08/2017		
Description client	Num. couche	Matière	Aspect	Couleur	Type de préparation	Nb. Prép.	Type d'analyse	Résultat
002HD001627_009	1	Ciment	Effritable	Gris	Attaque chimique :	1	MET*	Non détecté
Parois verticales intérieures et enduits / Murs et cloisons /	2	Enduit	Effritable	Blanc	Acétone,Acide			
Enduit plâtre (Porteur pièces sèches) Vol 10 (Chambre 2)	3	Peinture	Effritable	Blanc	chlorhydrique			

Remarque : RAS

Référence échantillon laboratoire : PM01534731

Date de réception : 02/08/2017			Date de préparation : 04/08/2017			Date d'analyse : 05/08/2017		
Description client	Num. couche	Matière	Aspect	Couleur	Type de préparation	Nb. Prép.	Type d'analyse	Résultat
002HD001627_010	1	Papier	Fibreux Souple	Beige	Attaque chimique :	1	MET*	Non détecté
Parois verticales intérieures et enduits / Cloisons légères ou	2	Enduit	Effritable	Blanc	Acétone			
préfabriquées / Cloison et	3	Papier	Fibreux Souple	Blanc				
doublage plaque plâtre pièces sèches	4	Enduit	Effritable	Beige				
Vol 10 (Chambre 2)	5	Peinture	Souple	Beige				

Remarque : RAS

Référence échantillon laboratoire : PM01534732

Date de réception : 02/08/2017		Date de préparation : 04/08/2017				Date d'analyse : 05/08/2017		
Description client	Num. couche	Matière	Aspect	Couleur	Type de préparation	Nb. Prép.	Type d'analyse	Résultat
002HD001627_011 Revêtement de mur / Revêtement de mur / Colle de carrelage (faïence sdb) Vol 4 (SDB)	1	Colle	Dur	Beige	Attaque chimique : Acétone, Acide chlorhydrique	1	MET*	Non détecté
Remarque : RAS								

Référence échantillon laboratoire : PM01534733

Date de réception : 02/08/2017		Date de préparation : 04/08/2017				Date d'analyse : 05/08/2017		
Description client	Num. couche	Matière	Aspect	Couleur	Type de préparation	Nb. Prép.	Type d'analyse	Résultat
002HD001627_012 Revêtement de sol / Revêtement de sol / Ragréage gris d'origine Vol 4 (SDB)	1	Ragréage	Effritable Fibreux	Gris	Attaque chimique : Acétone	1	MET*	Non détecté
Remarque : RAS								

Référence échantillon laboratoire : PM01534734

Date de réception : 02/08/2017		Date de préparation : 04/08/2017				Date d'analyse : 05/08/2017		
Description client	Num. couche	Matière	Aspect	Couleur	Type de préparation	Nb. Prép.	Type d'analyse	Résultat
002HD001627_013 Revêtement de sol / Revêtement de sol / Colles jaunes de revêtement de sol d'origine Vol 6 (Dégagement)	1 2 3	Sous-couche Colle Ragréage	Souple Souple Effritable	Blanc Jaune Gris	Attaque chimique : Acétone	1	MET*	Non détecté
Remarque : RAS								

* En adaptation de la norme NF X 43-050 : Recherche d'amiante dans les matériaux par Microscopie Electronique à Transmission (MET). Méthode : Selon le mode opératoire interne L.MO. 07.

Directrice laboratoires

Sana Bourguiba

