

Rapport de mission de repérage des matériaux et produits contenant de l'amiante avant travaux

Examen réalisé conformément à l'application du décret n°2011-629 du 3 juin 2011 modifiant le Code du travail relatif à la protection contre les risques sanitaires liés à une exposition à l'amiante dans les immeubles bâtis, à l'arrêté du 26 juin 2013 relatif au repérage des matériaux et produits de la liste C contenant de l'amiante et au contenu du rapport de repérage, à la norme NF 46-020 et ses annexes.

Adresse du bien

Adresse :	5 BD DUNANT - BD DUNAND
CP - Ville :	53700 VILLAINES LA JUHEL
Référence client :	_00103000070000100083_
Date du repérage :	26/07/2017
Désignation :	Appartement n° 83 de type 3 situé au 01 er étage



Présence d'amiante

Non

Présence de pièce(s) non visitée(s)

Oui

Le présent rapport ne peut être reproduit que dans son intégralité et doit être transmis à toute personne physique ou morale appelée à concevoir ou réaliser les travaux.





Sommaire

Rapport	Annexes
<p>- Renseignements administratifs</p> <ul style="list-style-type: none"> A - Désignation de l'immeuble B - Propriétaire / Donneur d'ordre C - Opérateur de repérage D - Personne autorisant l'émission du rapport E - Pièces visitées <p>- Etude Préalable</p> <ul style="list-style-type: none"> F - Descriptif des travaux envisagés G - Périmètre du bâtiment concerné H - Objectif de la mission I - Document(s) mis à disposition J - Périmètre et programme de repérage K - Motifs de réduction ou d'augmentation du nombre de prélèvements L - Adjonction(s) ou exclusion(s) M - Conditions existantes <p>Conditions de repérage</p> <ul style="list-style-type: none"> N - Modalités de repérage O - Moyens d'investigation <p>Conclusions</p> <ul style="list-style-type: none"> P - Conclusion(s) du présent rapport de repérage Q - Réserves / Commentaires R - Locaux ou partie de locaux non visités <p>Grille de résultats du repérage</p>	<p>Annexe : Mesurage des zones amiantées</p> <p>Annexe : Plans</p> <p>Annexe : Reportage photographique</p> <p>Annexe : Prélèvements et analyses</p>

Renseignements administratifs

A		B	
Designation de l'immeuble		Propriétaire / Donneur d'ordre	
Adresse :	5 BD DUNANT - BD DUNAND 53700 VILLAINES LA JUHEL	<u>Propriétaire</u> : O.P.H. MAYENNE HABITAT	<u>Donneur d'ordre</u> : O.P.H. MAYENNE HABITAT
Référence client :	_00103000070000100083_	<u>Adresse</u> : 10 RUE AUGUSTE BEUNEUX - CS 62039 53020 LAVAL CEDEX 9	<u>Adresse</u> : 10 RUE AUGUSTE BEUNEUX - CS 62039 53020 LAVAL CEDEX 9
Désignation :	Appartement n° 83 de type 3 situé au 01 er étage		
Date de construction :			

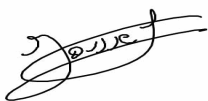

C	Opérateur de repérage	D	Personne autorisant l'émission du rapport conformément à la norme NF 46-020
Compagnie & Siret : Nom : Accompagnateur : Date de repérage :	AC Environnement (N° 441355914) JOUSSELIN David H.MERCIER (0800400100) 26/07/2017	Nom : MORA Denis Date du rapport : 07/08/2017 A Riorges, le 07/08/2017	
Le présent rapport est établi par une personne dont les compétences sont certifiées par ICERT CERTIFICATION Parc Edonia – Bat G – rue de la Terre Numéro attestation : CPDI3391 V2 Délivré le : 03/04/2015 		 Assurance : QBE Insurance 031 0004725 (Date de validité : 01/01/2018)	

E	Pièces visitées
---	-----------------

Liste des locaux visités :	
Appartement n°83 - Vol 1 (Chambre 1) Appartement n°83 - Vol 4 (Séjour) Appartement n°83 - Vol 6 (W.C) Appartement n°83 - Vol 8 (Dégagement) Appartement n°83 - Vol 10 (Placard)	Appartement n°83 - Vol 2 (Chambre 2) Appartement n°83 - Vol 5 (Cuisine) Appartement n°83 - Vol 7 (SDB) Appartement n°83 - Vol 9 (Entrée)



Etude préalable

F Descriptif des travaux envisagés

Repérage exhaustif de l'ensemble des matériaux susceptible de contenir de l'amiante présent dans le logement.

G Périmètre du bâtiment concerné

Ensemble du logement (garage non compris)

H Objectif de la mission

Ce repérage a pour objectif d'identifier et localiser les matériaux et produits contenant de l'amiante incorporés ou faisant indissociablement corps avec l'immeuble ou la partie d'immeuble sur lequel des travaux sont programmés.

I Document(s) mis à disposition

Aucun

J Périmètre et programme de repérage de l'opérateur

Conformément au programme des travaux défini par le donneur d'ordre, nous avons vérifié l'ensemble des composants et matériaux des catégories suivantes conformément à l'annexe A1 de la norme NF 46-020:

Categorie	Plan	Volume	Localisation
Parois verticales intérieures et enduits	Appartement n°83	Vol 1 (Chambre 1) - Vol 2 (Chambre 2) - Vol 4 (Séjour) - Vol 5 (Cuisine) - Vol 6 (W.C) - Vol 7 (SDB) - Vol 8 (Dégagement) - Vol 9 (Entrée) - Vol 10 (Placard)	
Plafond et faux-plafonds	Appartement n°83	Vol 1 (Chambre 1) - Vol 2 (Chambre 2) - Vol 4 (Séjour) - Vol 5 (Cuisine) - Vol 6 (W.C) - Vol 7 (SDB) - Vol 8 (Dégagement) - Vol 9 (Entrée) - Vol 10 (Placard)	
Revêtement de mur	Appartement n°83	Vol 1 (Chambre 1) - Vol 5 (Cuisine) - Vol 7 (SDB)	
Revêtement de sol	Appartement n°83	Vol 1 (Chambre 1) - Vol 2 (Chambre 2) - Vol 4 (Séjour) - Vol 5 (Cuisine) - Vol 6 (W.C) - Vol 7 (SDB) - Vol 8 (Dégagement) - Vol 9 (Entrée) - Vol 10 (Placard)	
Equipements divers et accessoires	Appartement n°83	Vol 5 (Cuisine)	

K Motif(s) ayant pu conduire à réduire ou augmenter le nombre de prélèvements tel qu'indiqué en Annexe A de la norme NF 46-020 pour chacun des matériaux et produits repérés.

Aucun(s)

L Adjonction(s) ou exclusion(s) par rapport à la norme NF 46-020

Aucune(s)

M Conditions existantes au moment du prélèvement susceptibles d'influencer l'interprétation des résultats des analyses.

Aucunes



Conditions de repérage

N Modalités de repérage

Dans un premier temps, l'opérateur de repérage recherche et constate de visu la présence de matériaux et produits qui correspondent aux composants ou parties de composants listés en annexe 1 du présent arrêté et qui sont susceptibles de contenir de l'amiante. S'il a connaissance d'autres produits ou matériaux réputés contenir de l'amiante, il les repère également.

L'inspection des ouvrages doit être exhaustive. Le repérage peut nécessiter des sondages destructifs ou des démontages particuliers. Par exemple, il convient de procéder aux investigations suivantes :

- les plénums doivent être inspectés ;
- les gaines techniques doivent être contrôlées ;
- les cloisons démontables doivent être examinées (têtes, pieds et joints de la cloison, réservations) ;
- les éléments de façade, gaines maçonnées, joints de cloisons devront être sondés ou démontés s'il y a présomption de présence de matériaux contenant de l'amiante.

Lorsque, dans des cas très exceptionnels, qui doivent être justifiés, certaines parties d'ouvrages ne sont pas accessibles avant que la démolition / les travaux ne commence(nt), l'opérateur de repérage émet les réserves correspondantes et préconise les investigations complémentaires qui devront être réalisées entre les différentes étapes de la démolition/les travaux.

Il examine de façon exhaustive tous les locaux qui composent le bâtiment. La définition de zones présentant des similitudes d'ouvrage permet d'optimiser les investigations à conduire en réduisant le nombre de prélèvements qui sont transmis pour analyse.

Dans un second temps, et pour chacun des ouvrages ou composants repérés, en fonction des informations dont il dispose et de sa connaissance des matériaux et produits utilisés, il atteste, le cas échéant, de la présence d'amiante. En cas de doute, il détermine les prélèvements et analyses de matériaux nécessaires pour conclure.

Conformément aux prescriptions des articles L.1334-7, R 1334-14, R 1334-27 et R 1334-29 du code de la santé publique, à la norme AFNOR NF X46-020, les analyses des échantillons de ces produits et matériaux sont réalisées par un organisme accrédité.

L'opérateur de repérage veille à la traçabilité des échantillons prélevés : ces échantillons sont repérés de manière que les ouvrages dans lesquels ils ont été prélevés puissent être identifiés.

O Moyens d'investigation

- Contrôler au niveau des blocs prises pour examiner la composition des cloisons
 - Dépose des éléments de finition (plinthes, couvre-joints, etc) des cloisons démontables pour examiner les têtes, pieds et joints de ces cloisons
- Déterminer les sondages destructifs ou les démontages particuliers permettant d'accéder aux matériaux susceptibles de contenir de l'amiante (élément de façade, gaine maçonnée, joint de cloisons, etc). Dans le cas où le risque de découverte de matériaux et produits friables contenant de l'amiante est probable, les moyens de prévention adéquats devront être mis en oeuvre.
- classement des matériaux et produits selon leurs caractéristiques
 - prélèvements pour déterminer par analyse, lorsque les connaissances de l'opérateur de repérage ne lui ont pas permis de conclure, la présence effective d'amiante dans des matériaux et produits susceptibles d'en contenir.
 - Identification de l'état de conservation ou de dégradation des matériaux et produits contenant de l'amiante.
 - La liste des matériaux et produits susceptibles de contenir de l'amiante à vérifier dans le cadre du diagnostic avant travaux est définie dans l'annexe A de la norme AFNOR 46-020



Conclusions

P Conclusion du présent rapport de repérage

Dans le cadre de notre mission, il a été repéré des matériaux et produits susceptibles de contenir de l'amiante pour lesquels des sondages et/ou prélèvements doivent être effectués.

Localisation	Matériau	Justification
Vol 5 (Cuisine)		Impossible de voir les matériaux présent entre le panneau bois intérieur et le panneau PVC extérieur sans dépose de ceux ci
Vol 5 (Cuisine)	Mastic étanchéité	Aucun prélèvement réalisé à la demande du client sur l'ensemble des mastics des appareils sanitaires et équipements divers
Vol 5 (Cuisine)	PVC 4/16/4	Aucun prélèvement réalisé à la demande du client sur les menuiseries PVC
Vol 4 (Séjour)	PVC 4/16/4	Aucun prélèvement réalisé à la demande du client sur les menuiseries PVC
Vol 2 (Chambre 2)	PVC 4/16/4	Aucun prélèvement réalisé à la demande du client sur les menuiseries PVC
Vol 1 (Chambre 1)	PVC 4/16/4	Aucun prélèvement réalisé à la demande du client sur les menuiseries PVC
Vol 5 (Cuisine)	Lés plastiques avec sous-couche	Aucun prélèvement réalisé à la demande du client sur les revêtements de sols non d'origines.
Vol 10 (Placard)	Lés plastiques avec sous-couche	Aucun prélèvement réalisé à la demande du client sur les revêtements de sols non d'origines.
Vol 6 (W.C)	Lés plastiques avec sous-couche	Aucun prélèvement réalisé à la demande du client sur les revêtements de sols non d'origines.
Vol 9 (Entrée)	Lés plastiques avec sous-couche	Aucun prélèvement réalisé à la demande du client sur les revêtements de sols non d'origines.
Vol 4 (Séjour)	Lés plastiques avec sous-couche	Aucun prélèvement réalisé à la demande du client sur les revêtements de sols non d'origines.
Vol 7 (SDB)	Lés plastiques avec sous-couche	Aucun prélèvement réalisé à la demande du client sur les revêtements de sols non d'origines.
Vol 8 (Dégagement)	Lés plastiques avec sous-couche	Aucun prélèvement réalisé à la demande du client sur les revêtements de sols non d'origines.
Vol 1 (Chambre 1)	Lés plastiques avec sous-couche	Aucun prélèvement réalisé à la demande du client sur les revêtements de sols non d'origines.
Vol 2 (Chambre 2)	Lés plastiques avec sous-couche	Aucun prélèvement réalisé à la demande du client sur les revêtements de sols non d'origines.
Vol 9 (Entrée)	Porte d'entrée 4 points sécurité	Aucun prélèvement réalisé à la demande du client

Dans le cadre de la mission décrite en tête de rapport, il a été repéré des matériaux et produits susceptibles de contenir de l'amiante : après analyse, ils ne contiennent pas d'amiante

Q Réserves / Commentaires

Dans le cadre du diagnostic amiante type « avant démolition » dans le logement, certains matériaux susceptibles de contenir de l'amiante n'ont pas fait l'objet de prélèvements à la demande du client :

- Les diverses peintures du logement
- Les peintures sur les boiseries (Plinthes, porte intérieur, porte palière...)
- Les menuiseries récentes en PVC type 4/16/4
- L'ensemble des mastics et joints d'étanchéité des équipements sanitaires (évier, baignoire, douche WC, lavabo...)
- Autres mastic dans le logement
- Les joints de radiateur
- Les colles de barre de seuil
- Les revêtements de sols autres que ceux d'origine (Type linoléum + colle jaune)

De plus le diagnostic amiante ne concerne pas :

- Les balcons considérer comme non visités.
- Les garages ou caves considérer comme non visités.
- Les gaines et coffres verticaux et horizontaux inaccessibles sans sondage destructif
- Les plénums de faux plafond.

Concernant ce groupe :

12 logements au total ont été visités lors des 3 phases d'intervention au sein du groupe 103. L'analyse des résultats du laboratoire amène les réserves suivantes :

- 4 prélèvements de tampons bitumineux sur 5 sont revenus amiantés. On peut en conclure que les tampons bitumineux d'origines sont amiantés dans tout le bâtiment. Lors des interventions dans les autres logements, il faudra les considérer comme positifs.

- 1 prélèvement de colle faïences de salle de bains sur 12 est revenu positifs. Un prélèvement de colle de faïence de salle de bains sera nécessaire en cas d'intervention dans les logements non visités.

- Commentaire n°1 : Dans le cadre du diagnostic amiante type « avant démolition » dans le logement, certains matériaux susceptibles de contenir de l'amiante n'ont pas fait l'objet de prélèvements à la demande du client :

- Les diverses peintures du logement
- Les peintures sur les boiseries (Plinthes, porte intérieur, porte palière...)
- Les menuiseries en PVC
- L'ensemble des mastics et joints d'étanchéité des équipements sanitaires (évier, baignoire, douche WC, lavabo...)
- Autres mastic dans le logement
- Les joints de radiateur
- Les colles de barre de seuil
- Les revêtements de sols autres que ceux d'origine (Type linoléum + colle jaune)

De plus le diagnostic amiante ne concerne pas :

- Les balcons considérer comme non visités.
- Les garages ou caves considérer comme non visités.
- Les gaines et coffres verticaux et horizontaux inaccessibles sans sondage destructif
- Les plénums de faux plafond.
- Les matériaux invisibles derrière les doublages.

R Locaux ou partie de locaux non visités

Localisation / Désignation	Justification	Remarque
Appartement n°83 - Vol 3 (Balcon)	pièce non visée par le présent diagnostic	Diagnostic des balcons réalisé lors du diagnostic des façades du bâtiment.

Note : En présence de locaux ou partie de locaux non visités, des investigations complémentaires devront être menées afin d'accéder à ces locaux, pour finaliser ce repérage.



Sommaire des grilles de résultat de repérage

- Parois verticales intérieures et enduits

- Plafond et faux-plafonds

- Revêtement de sol

- Revêtement de mur

- Equipements divers et accessoires

Grille de résultats du repérage des MPCA pour la catégorie : Equipements divers et accessoires

Plan	Localisation	Composant	Partie composant	Descriptif de l'action menée				Laboratoire			Conclusion
				Réf action	Observation	Précision loc.	Ref photo	Ref Prél.	Descriptif	Résultat	
Appartement n°83	Vol 5 (Cuisine)	Evier	Tampon bitumineux	S1							Négatif sur document cf prélèvement n° 1 du rapport société AC-ENVIRONNEMENT n°002HD001627
Appartement n°83	Vol 5 (Cuisine)	Evier	Mastic étanchéité	I2			I2 - 1				Aucun prélèvement réalisé à la demande du client sur l'ensemble des mastics des appareils sanitaires et équipements divers

Grille de résultats du repérage des MPCA pour la catégorie : Parois verticales intérieures et enduits

Plan	Localisation	Composant	Partie composant	Descriptif de l'action menée				Laboratoire			Conclusion
				Réf action	Observation	Précision loc.	Ref photo	Ref Prél.	Descriptif	Résultat	
Appartement n°83	Vol 5 (Cuisine)	Murs et cloisons	Enduit plâtre (Porteur pièces humides)	P1	Réalisation d'un prélèvement		002HD001628 n°1 - 1 - 002HD001628 n°1 - 2	P1	Peinture Effritable Beige Enduit Effritable Blanc Ciment Effritable Gris	Négatif	Négatif sur analyse
Appartement n°83	Vol 5 (Cuisine) - Vol 7 (SDB) - Vol 10 (Placard)	Murs et cloisons	Enduit plâtre (Porteur pièces humides)	P1 - S2 - S12	Sondage et extension de la zone homogène du prélèvement P1		002HD001628 n°1 - 1 - 002HD001628 n°1 - 2	P1	Peinture Effritable Beige Enduit Effritable Blanc Ciment Effritable Gris	Négatif	Négatif sur analyse



Grille de résultats du repérage des MPCA pour la catégorie : Parois verticales intérieures et enduits

Plan	Localisation	Composant	Partie composant	Descriptif de l'action menée				Laboratoire			Conclusion
				Réf action	Observation	Précision loc.	Ref photo	Ref Prél.	Descriptif	Résultat	
Appartement n°83	Vol 6 (W.C)	Cloisons légères ou préfabriquées	Cloison et doublage plaque plâtre pièces humides	P3	Réalisation d'un prélèvement		002HD0016 28 n°3 - 1 - 002HD0016 28 n°3 - 2	P3	Papier peint Souple Fibreux Vert Peinture Effritable Beige Enduit Effritable Blanc Papier Souple Fibreux Blanc Beige Carton Souple Fibreux Marron Plâtre Effritable Blanc	Négatif	Négatif sur analyse
Appartement n°83	Vol 5 (Cuisine) - Vol 7 (SDB) - Vol 10 (Placard)	Cloisons légères ou préfabriquées	Cloison et doublage plaque plâtre pièces humides	S6 - S7 - S14	Sondage et extension de la zone homogène du prélèvement P3		002HD0016 28 n°3 - 1 - 002HD0016 28 n°3 - 2	P3	Papier peint Souple Fibreux Vert Peinture Effritable Beige Enduit Effritable Blanc Papier Souple Fibreux Blanc Beige Carton Souple Fibreux Marron Plâtre Effritable Blanc	Négatif	Négatif sur analyse
Appartement n°83	Vol 5 (Cuisine)	Cloisons légères ou préfabriquées		I1			I1 - 1				Impossible de voir les matériaux présent entre le panneau bois intérieur et le panneau PVC extérieur sans dépose de ceux ci
Appartement n°83	Vol 1 (Chambre 1)	Murs et cloisons	Enduit plâtre (Porteur pièces sèches)	P6	Réalisation d'un prélèvement		002HD0016 28 n°6 - 1 - 002HD0016 28 n°6 - 2	P6	Peinture Effritable Blanc Enduit Effritable Blanc Ciment Effritable Gris	Négatif	Négatif sur analyse



Grille de résultats du repérage des MPCA pour la catégorie : Parois verticales intérieures et enduits

Plan	Localisation	Composant	Partie composant	Descriptif de l'action menée				Laboratoire			Conclusion
				Réf action	Observation	Précision loc.	Ref photo	Ref Prél.	Descriptif	Résultat	
Appartement n°83	Vol 4 (Séjour) - Vol 8 (Dépagement) - Vol 9 (Entrée)	Murs et cloisons	Enduit plâtre (Porteur pièces sèches)	S15 - S16 - S17 - S18 - S19	Sondage et extension de la zone homogène du prélèvement P6		002HD0016 28 n°6 - 1 - 002HD0016 28 n°6 - 2	P6	Peinture Effritable Blanc Enduit Effritable Blanc Ciment Effritable Gris	Négatif	Négatif sur analyse
Appartement n°83	Vol 1 (Chambre 1)	Cloisons légères ou préfabriquées	Cloison et doublage plaque plâtre pièces sèches	P7	Réalisation d'un prélèvement		002HD0016 28 n°7 - 1 - 002HD0016 28 n°7 - 2	P7	Peinture Effritable Blanc Enduit Effritable Beige Papier Souple Fibreux Blanc Enduit Effritable Blanc Papier Souple Fibreux Beige	Négatif	Négatif sur analyse
Appartement n°83	Vol 2 (Chambre 2) - Vol 4 (Séjour) - Vol 9 (Entrée) - Vol 8 (Dépagement)	Cloisons légères ou préfabriquées	Cloison et doublage plaque plâtre pièces sèches	S20 - S21 - S22 - S23	Sondage et extension de la zone homogène du prélèvement P7		002HD0016 28 n°7 - 1 - 002HD0016 28 n°7 - 2	P7	Peinture Effritable Blanc Enduit Effritable Beige Papier Souple Fibreux Blanc Enduit Effritable Blanc Papier Souple Fibreux Beige	Négatif	Négatif sur analyse
Appartement n°83	Vol 5 (Cuisine)	Menuiseries	PVC 4/16/4	I3			I3 - 1				Aucun prélèvement réalisé à la demande du client sur les menuiseries PVC
Appartement n°83	Vol 4 (Séjour)	Menuiseries	PVC 4/16/4	I3			I3 - 1				Aucun prélèvement réalisé à la demande du client sur les menuiseries PVC



Grille de résultats du repérage des MPCA pour la catégorie : Parois verticales intérieures et enduits

Plan	Localisation	Composant	Partie composant	Descriptif de l'action menée				Laboratoire			Conclusion
				Réf action	Observation	Précision loc.	Ref photo	Ref Prél.	Descriptif	Résultat	
Appartement n°83	Vol 2 (Chambre 2)	Menuiseries	PVC 4/16/4	I3			I3 - 1				Aucun prélèvement réalisé à la demande du client sur les menuiseries PVC
Appartement n°83	Vol 1 (Chambre 1)	Menuiseries	PVC 4/16/4	I3			I3 - 1				Aucun prélèvement réalisé à la demande du client sur les menuiseries PVC
Appartement n°83	Vol 9 (Entrée)	Menuiseries	Porte d'entrée 4 points sécurité	I5			I5 - 1				Aucun prélèvement réalisé à la demande du client

Grille de résultats du repérage des MPCA pour la catégorie : Plafond et faux-plafonds

Plan	Localisation	Composant	Partie composant	Descriptif de l'action menée				Laboratoire			Conclusion
				Réf action	Observation	Précision loc.	Ref photo	Ref Prél.	Descriptif	Résultat	
Appartement n°83	Vol 6 (W.C)	Plafonds	Enduit plâtre (Plafond pièces humides)	P2	Réalisation d'un prélèvement		002HD0016 28 n°2 - 1	P2	Peinture Effritable Beige Enduit Effritable Beige Ciment Effritable Gris	Négatif	Négatif sur analyse
Appartement n°83	Vol 5 (Cuisine) - Vol 7 (SDB) - Vol 10 (Placard)	Plafonds	Enduit plâtre (Plafond pièces humides)	S4 - S5 - S13	Sondage et extension de la zone homogène du prélèvement P2		002HD0016 28 n°2 - 1	P2	Peinture Effritable Beige Enduit Effritable Beige Ciment Effritable Gris	Négatif	Négatif sur analyse
Appartement n°83	Vol 8 (Dégagement)	Plafonds	Enduit plâtre (Plafond pièces sèches)	P5	Réalisation d'un prélèvement		002HD0016 28 n°5 - 1	P5	Peinture Effritable Beige Enduit Effritable Blanc Ciment Effritable Gris	Négatif	Négatif sur analyse



Grille de résultats du repérage des MPCA pour la catégorie : Plafond et faux-plafonds

Plan	Localisation	Composant	Partie composant	Descriptif de l'action menée				Laboratoire			Conclusion
				Réf action	Observation	Précision loc.	Ref photo	Ref Prél.	Descriptif	Résultat	
Appartement n°83	Vol 1 (Chambre 1) - Vol 2 (Chambre 2) - Vol 4 (Séjour) - Vol 9 (Entrée)	Plafonds	Enduit plâtre (Plafond pièces sèches)	S8 - S9 - S10 - S11	Sondage et extension de la zone homogène du prélèvement P5		002HD001628 n°5 - 1	P5	Peinture Effritable Beige Enduit Effritable Blanc Ciment Effritable Gris	Négatif	Négatif sur analyse

Grille de résultats du repérage des MPCA pour la catégorie : Revêtement de mur

Plan	Localisation	Composant	Partie composant	Descriptif de l'action menée				Laboratoire			Conclusion
				Réf action	Observation	Précision loc.	Ref photo	Ref Prél.	Descriptif	Résultat	
Appartement n°83	Vol 5 (Cuisine)	Revêtement de mur	Colle de carrelage (faïence Cuisine)	P4	Réalisation d'un prélèvement		002HD001628 n°4 - 1 - 002HD001628 n°4 - 2	P4	Colle Dur Blanc Peinture Effritable Beige	Négatif	Négatif sur analyse
Appartement n°83	Vol 1 (Chambre 1)	Revêtement de mur	Colle de plinthe plastique grise	S3							Négatif sur document cf prélèvement n° 8 du rapport société AC-ENVIRONNEMENT n°002HD001627
Appartement n°83	Vol 7 (SDB)	Revêtement de mur	Colle de carrelage (faïence sdb)	P8	Réalisation d'un prélèvement		002HD001628 n°8 - 1 - 002HD001628 n°8 - 2	P8	Peinture Effritable Beige Colle Dur Gris Papier Souple Fibreux Beige	Négatif	Négatif sur analyse
Appartement n°83	Vol 7 (SDB)	Revêtement de mur	Colle de carrelage (faïence sdb)	P8	Sondage et extension de la zone homogène du prélèvement P8		002HD001628 n°8 - 1 - 002HD001628 n°8 - 2	P8	Peinture Effritable Beige Colle Dur Gris Papier Souple Fibreux Beige	Négatif	Négatif sur analyse

Grille de résultats du repérage des MPCA pour la catégorie : Revêtement de sol

Plan	Localisation	Composant	Partie composant	Descriptif de l'action menée				Laboratoire			Conclusion
				Réf action	Observation	Précision loc.	Ref photo	Ref Prél.	Descriptif	Résultat	



Grille de résultats du repérage des MPCA pour la catégorie : Revêtement de sol

Plan	Localisation	Composant	Partie composant	Descriptif de l'action menée				Laboratoire			Conclusion
				Réf action	Observation	Précision loc.	Ref photo	Ref Prél.	Descriptif	Résultat	
Appartement n°83	Vol 8 (Dégagement)	Revêtement de sol	Ragréage gris d'origine	P9	Réalisation d'un prélèvement		002HD0016 28 n°9 - 1 - 002HD0016 28 n°9 - 2	P9	Ciment Dur Gris	Négatif	Négatif sur analyse
Appartement n°83	Vol 9 (Entrée) - Vol 10 (Placard) - Vol 6 (W.C) - Vol 5 (Cuisine) - Vol 4 (Séjour) - Vol 2 (Chambre 2) - Vol 1 (Chambre 1) - Vol 7 (SDB)	Revêtement de sol	Ragréage gris d'origine	S24 - S25 - S26 - S27 - S28 - S29 - S30 - S31	Sondage et extension de la zone homogène du prélèvement P9		002HD0016 28 n°9 - 1 - 002HD0016 28 n°9 - 2	P9	Ciment Dur Gris	Négatif	Négatif sur analyse
Appartement n°83	Vol 8 (Dégagement)	Revêtement de sol	Colles jaunes de revêtement de sol d'origine pièces sèches	P10	Réalisation d'un prélèvement		002HD0016 28 n°10 - 1 - 002HD0016 28 n°10 - 2	P10	Colle Souple Jaune Ragréage Effritable Gris Matériau Effritable Blanc	Négatif	Négatif sur analyse
Appartement n°83	Vol 1 (Chambre 1) - Vol 4 (Séjour) - Vol 2 (Chambre 2) - Vol 9 (Entrée)	Revêtement de sol	Colles jaunes de revêtement de sol d'origine pièces sèches	S32 - S33 - S34 - S35	Sondage et extension de la zone homogène du prélèvement P10		002HD0016 28 n°10 - 1 - 002HD0016 28 n°10 - 2	P10	Colle Souple Jaune Ragréage Effritable Gris Matériau Effritable Blanc	Négatif	Négatif sur analyse
Appartement n°83	Vol 7 (SDB)	Revêtement de sol	Colles jaunes de revêtement de sol d'origine pièces humides	P11	Réalisation d'un prélèvement		002HD0016 28 n°11 - 1 - 002HD0016 28 n°11 - 2	P11	Colle Souple Jaune Matériau Effritable Blanc Ragréage Dur Gris	Négatif	Négatif sur analyse
Appartement n°83	Vol 10 (Placard) - Vol 6 (W.C) - Vol 5 (Cuisine)	Revêtement de sol	Colles jaunes de revêtement de sol d'origine pièces humides	S36 - S37 - S38	Sondage et extension de la zone homogène du prélèvement P11		002HD0016 28 n°11 - 1 - 002HD0016 28 n°11 - 2	P11	Colle Souple Jaune Matériau Effritable Blanc Ragréage Dur Gris	Négatif	Négatif sur analyse



Grille de résultats du repérage des MPCA pour la catégorie : Revêtement de sol

Plan	Localisation	Composant	Partie composant	Descriptif de l'action menée				Laboratoire			Conclusion
				Réf action	Observation	Précision loc.	Ref photo	Ref Prél.	Descriptif	Résultat	
Appartement n°83	Vol 5 (Cuisine)	Revêtement de sol	Lés plastiques avec sous-couche	I4			I4 - 1				Aucun prélèvement réalisé à la demande du client sur les revêtements de sols non d'origines.
Appartement n°83	Vol 10 (Placard)	Revêtement de sol	Lés plastiques avec sous-couche	I4			I4 - 1				Aucun prélèvement réalisé à la demande du client sur les revêtements de sols non d'origines.
Appartement n°83	Vol 6 (W.C)	Revêtement de sol	Lés plastiques avec sous-couche	I4			I4 - 1				Aucun prélèvement réalisé à la demande du client sur les revêtements de sols non d'origines.
Appartement n°83	Vol 9 (Entrée)	Revêtement de sol	Lés plastiques avec sous-couche	I4			I4 - 1				Aucun prélèvement réalisé à la demande du client sur les revêtements de sols non d'origines.



Grille de résultats du repérage des MPCA pour la catégorie : Revêtement de sol

Plan	Localisation	Composant	Partie composant	Descriptif de l'action menée				Laboratoire			Conclusion
				Réf action	Observation	Précision loc.	Ref photo	Ref Prél.	Descriptif	Résultat	
Appartement n°83	Vol 4 (Séjour)	Revêtement de sol	Lés plastiques avec sous-couche	I4			I4 - 1				Aucun prélèvement réalisé à la demande du client sur les revêtements de sols non d'origines.
Appartement n°83	Vol 7 (SDB)	Revêtement de sol	Lés plastiques avec sous-couche	I4			I4 - 1				Aucun prélèvement réalisé à la demande du client sur les revêtements de sols non d'origines.
Appartement n°83	Vol 8 (Dégagement)	Revêtement de sol	Lés plastiques avec sous-couche	I4			I4 - 1				Aucun prélèvement réalisé à la demande du client sur les revêtements de sols non d'origines.
Appartement n°83	Vol 1 (Chambre 1)	Revêtement de sol	Lés plastiques avec sous-couche	I4			I4 - 1				Aucun prélèvement réalisé à la demande du client sur les revêtements de sols non d'origines.



Grille de résultats du repérage des MPCA pour la catégorie : Revêtement de sol

Plan	Localisation	Composant	Partie composant	Descriptif de l'action menée				Laboratoire			Conclusion
				Réf action	Observation	Précision loc.	Ref photo	Ref Prél.	Descriptif	Résultat	
Appartement n°83	Vol 2 (Chambre 2)	Revêtement de sol	Lés plastiques avec sous-couche	I4			I4 - 1				Aucun prélèvement réalisé à la demande du client sur les revêtements de sols non d'origines.



ANNEXE : Plans de repérage des MPCA

Ref.	Plans	Titre du plan
	Appartement n°83	Appartement n°83 - Plan de repérage - Actions menées
	Appartement n°83	Appartement n°83 - Plan de prélèvements



APPARTEMENT N°83 - PLAN DE REPÉRAGE - ACTIONS MENÉES

Référence:
002HD001628

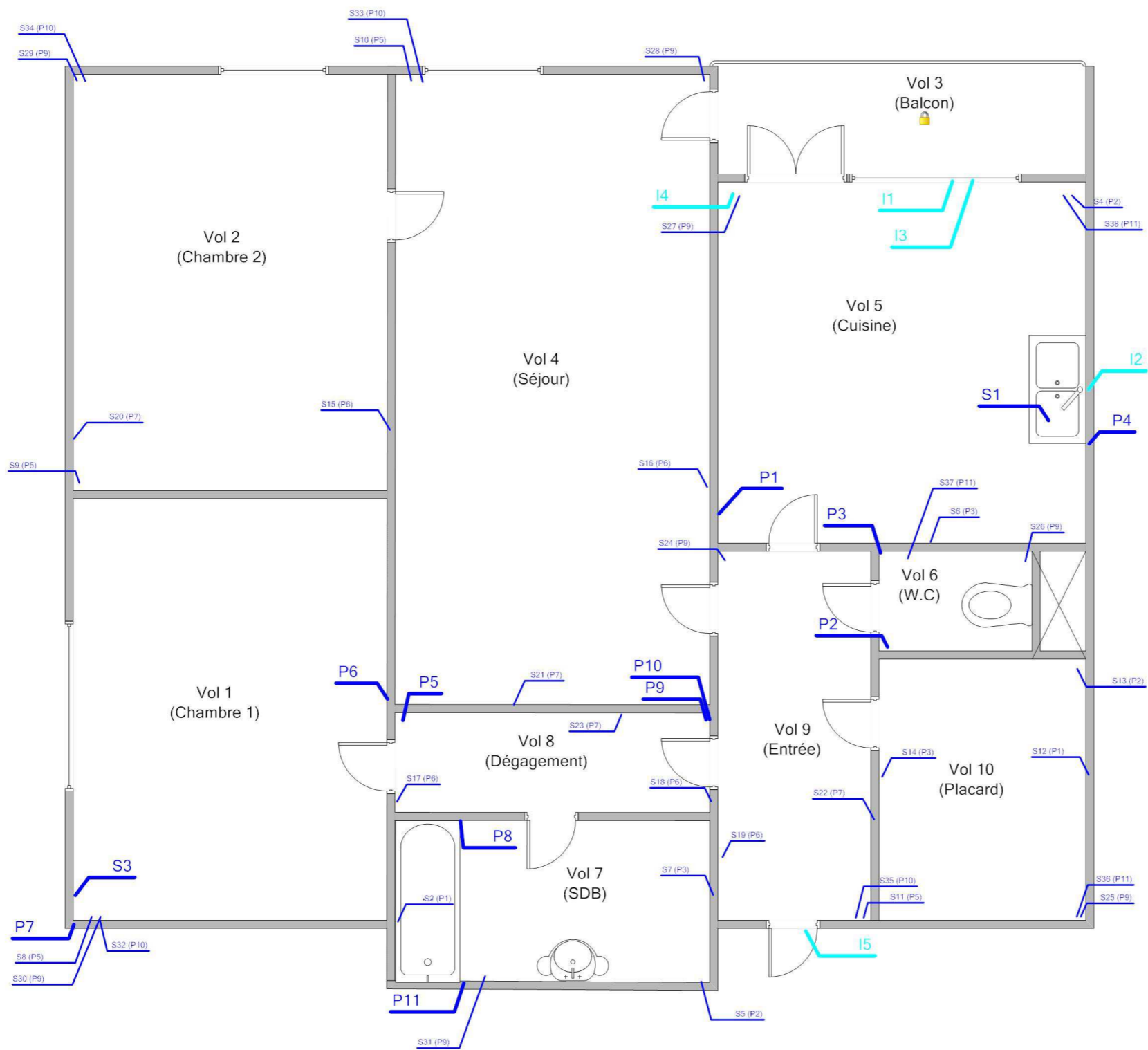

Légende

	Localisation dun prélevement
	Localisation dune impossibilité technique
	Localisation dun sondage négatif
	Volume non visité



Adresse du bien
5 BD DUNANT - BD DUNAND
53700 VILLAINES LA JUHEL

Désignation
Appartement n° 83 de type 3 situé au 01 er étage

Date intervention
26/07/2017

Technicien intervenant
JOUSSELIN David

APPARTEMENT N°83 - PLAN DE PRÉLÈVEMENTS

Référence:
002HD001628

Légende



Volume non visité

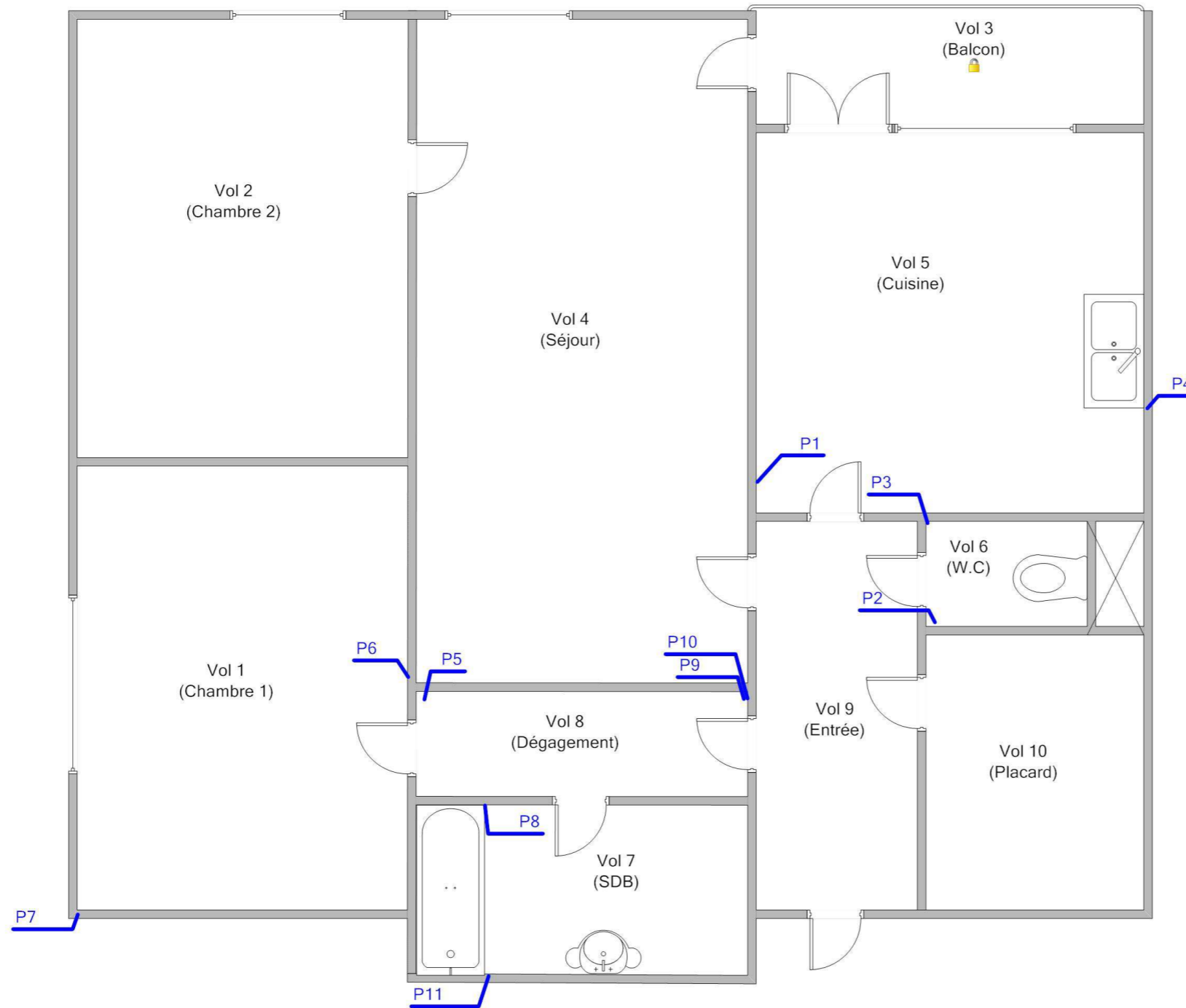

Adresse du bien
5 BD DUNANT - BD DUNAND
53700 VILLAINES LA JUHEL

Désignation
Appartement n° 83 de type 3 situé au 01 er étage

Date intervention
26/07/2017

Technicien intervenant
JOUSSELIN David

ANNEXE : Reportage photographique

 Photos représentant des matériaux et produits contenant de l'amiante

Référence	Localisation	Action
002HD001628 n°1 - 1 (P1)	Appartement n°83 - Vol 5 (Cuisine)	Prélevement négatif
002HD001628 n°1 - 2 (P1)	Appartement n°83 - Vol 5 (Cuisine)	Prélevement négatif
002HD001628 n°2 - 1 (P2)	Appartement n°83 - Vol 6 (W.C)	Prélevement négatif
002HD001628 n°3 - 1 (P3)	Appartement n°83 - Vol 6 (W.C)	Prélevement négatif
002HD001628 n°3 - 2 (P3)	Appartement n°83 - Vol 6 (W.C)	Prélevement négatif
002HD001628 n°4 - 1 (P4)	Appartement n°83 - Vol 5 (Cuisine)	Prélevement négatif
002HD001628 n°4 - 2 (P4)	Appartement n°83 - Vol 5 (Cuisine)	Prélevement négatif
	Appartement n°83 - Vol 5 (Cuisine)	I1
002HD001628 n°5 - 1 (P5)	Appartement n°83 - Vol 8 (Dégagement)	Prélevement négatif
002HD001628 n°6 - 1 (P6)	Appartement n°83 - Vol 1 (Chambre 1)	Prélevement négatif
002HD001628 n°6 - 2 (P6)	Appartement n°83 - Vol 1 (Chambre 1)	Prélevement négatif
002HD001628 n°7 - 1 (P7)	Appartement n°83 - Vol 1 (Chambre 1)	Prélevement négatif
002HD001628 n°7 - 2 (P7)	Appartement n°83 - Vol 1 (Chambre 1)	Prélevement négatif
002HD001628 n°8 - 1 (P8)	Appartement n°83 - Vol 7 (SDB)	Prélevement négatif
002HD001628 n°8 - 2 (P8)	Appartement n°83 - Vol 7 (SDB)	Prélevement négatif
002HD001628 n°9 - 1 (P9)	Appartement n°83 - Vol 8 (Dégagement)	Prélevement négatif
002HD001628 n°9 - 2 (P9)	Appartement n°83 - Vol 8 (Dégagement)	Prélevement négatif
002HD001628 n°10 - 1 (P10)	Appartement n°83 - Vol 8 (Dégagement)	Prélevement négatif
002HD001628 n°10 - 2 (P10)	Appartement n°83 - Vol 8 (Dégagement)	Prélevement négatif
002HD001628 n°11 - 1 (P11)	Appartement n°83 - Vol 7 (SDB)	Prélevement négatif
002HD001628 n°11 - 2 (P11)	Appartement n°83 - Vol 7 (SDB)	Prélevement négatif
	Appartement n°83 - Vol 5 (Cuisine)	I2
	Appartement n°83 - Vol 5 (Cuisine)	I3
	Appartement n°83 - Vol 5 (Cuisine)	I4
	Appartement n°83 - Vol 9 (Entrée)	I5

002HD001628 n°1 - 1 (P1)



002HD001628 n°1 - 2 (P1)



002HD001628 n°2 - 1 (P2)



002HD001628 n°3 - 1 (P3)



002HD001628 n°3 - 2 (P3)

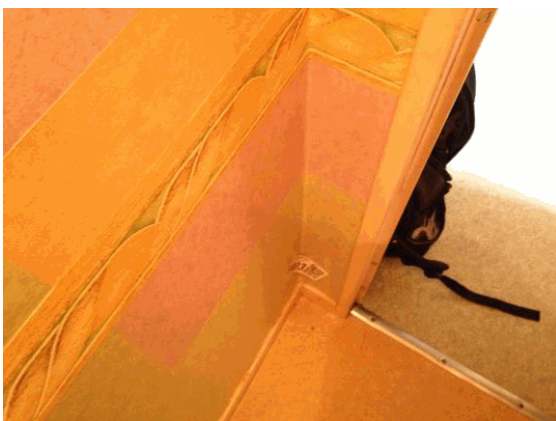

002HD001628 n°4 - 1 (P4)



002HD001628 n°4 - 2 (P4)



I1 - 1



002HD001628 n°5 - 1 (P5)



002HD001628 n°6 - 1 (P6)



002HD001628 n°6 - 2 (P6)



002HD001628 n°7 - 1 (P7)



002HD001628 n°7 - 2 (P7)



002HD001628 n°8 - 1 (P8)



002HD001628 n°8 - 2 (P8)

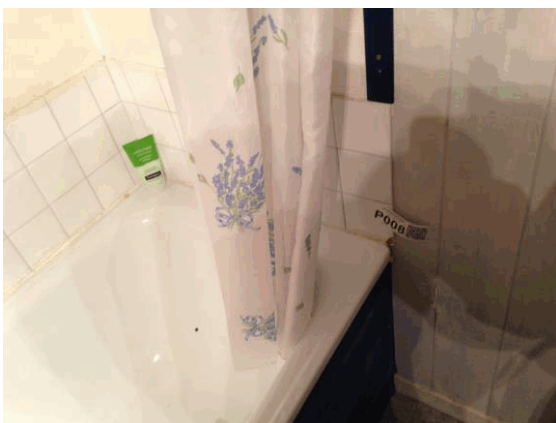

002HD001628 n°9 - 1 (P9)



002HD001628 n°9 - 2 (P9)



002HD001628 n°10 - 1 (P10)



002HD001628 n°10 - 2 (P10)



002HD001628 n°11 - 1 (P11)



002HD001628 n°11 - 2 (P11)



I2 - 1



I3 - 1



I4 - 1



I5 - 1



ANNEXE : Récapitulatif des prélèvements et analyses

Prélèvements en rouge = Positif

Référence	Categorie	Composant	Matériau	Localisation	Observation
P1	Parois verticales intérieures et enduits	Murs et cloisons	Peinture Effritable Beige Enduit Effritable Blanc Ciment Effritable Gris - -	Appartement n°83 - Vol 5 (Cuisine)	
P2	Plafond et faux-plafonds	Plafonds	Peinture Effritable Beige Enduit Effritable Beige Ciment Effritable Gris - -	Appartement n°83 - Vol 6 (W.C)	
P3	Parois verticales intérieures et enduits	Cloisons légères ou préfabriquées	Papier peint Souple Fibreux Vert Peinture Effritable Beige Enduit Effritable Blanc Papier Souple Fibreux Blanc Beige Carton Souple Fibreux Marron Plâtre Effritable Blanc - -	Appartement n°83 - Vol 6 (W.C)	
P4	Revêtement de mur	Revêtement de mur	Colle Dur Blanc Peinture Effritable Beige - -	Appartement n°83 - Vol 5 (Cuisine)	
P5	Plafond et faux-plafonds	Plafonds	Peinture Effritable Beige Enduit Effritable Blanc Ciment Effritable Gris - -	Appartement n°83 - Vol 8 (Dégagement)	
P6	Parois verticales intérieures et enduits	Murs et cloisons	Peinture Effritable Blanc Enduit Effritable Blanc Ciment Effritable Gris - -	Appartement n°83 - Vol 1 (Chambre 1)	
P7	Parois verticales intérieures et enduits	Cloisons légères ou préfabriquées	Peinture Effritable Blanc Enduit Effritable Beige Papier Souple Fibreux Blanc Enduit Effritable Blanc Papier Souple Fibreux Beige - -	Appartement n°83 - Vol 1 (Chambre 1)	
P8	Revêtement de mur	Revêtement de mur	Peinture Effritable Beige Colle Dur Gris Papier Souple Fibreux Beige - -	Appartement n°83 - Vol 7 (SDB)	
P9	Revêtement de sol	Revêtement de sol	Ciment Dur Gris - -	Appartement n°83 - Vol 8 (Dégagement)	
P10	Revêtement de sol	Revêtement de sol	Colle Souple Jaune Ragréage Effritable Gris Matériau Effritable Blanc - -	Appartement n°83 - Vol 8 (Dégagement)	
P11	Revêtement de sol	Revêtement de sol	Colle Souple Jaune Matériau Effritable Blanc Ragréage Dur Gris - -	Appartement n°83 - Vol 7 (SDB)	

Référence chantier : C012017227395
Adresse chantier : Commande : 002HD001628
Affaire : _00103000070000100083_
5 BD DUNANT - BD DUNAND
53700 VILLAINES LA JUHEL

AC Environnement
64, rue Clément Ader
42153 RIORGES

Gentilly, le 07/08/2017

SYNTHESE RAPPORTS DOSSIER REFERENCE : C012017227395 (11 prélèvements)

Référence échantillon laboratoire : PM01534691

Description client		Num. couche	Matière	Aspect	Couleur	Type de préparation	Nb. Prép.	Type d'analyse	Résultat
002HD001628_001		1	Peinture	Effritable	Beige	Attaque chimique :	1	MET*	Non détecté
Parois verticales intérieures et enduits / Murs et cloisons / Enduit plâtre (Porteur pièces humides)		2	Enduit	Effritable	Blanc	Acétone,Acide chlorhydrique			
Vol 5 (Cuisine)		3	Ciment	Effritable	Gris				

Remarque : RAS

Référence échantillon laboratoire : PM01534692

Description client		Num. couche	Matière	Aspect	Couleur	Type de préparation	Nb. Prép.	Type d'analyse	Résultat
002HD001628_002		1	Peinture	Effritable	Beige	Attaque chimique :	1	MET*	Non détecté
Plafond et faux-plafonds / Plafonds / Enduit plâtre (Plafond pièces humides)		2	Enduit	Effritable	Beige	Acétone,Acide chlorhydrique			
Vol 6 (W.C)		3	Ciment	Effritable	Gris				

Remarque : RAS

Référence échantillon laboratoire : PM01534693

Description client		Num. couche	Matière	Aspect	Couleur	Type de préparation	Nb. Prép.	Type d'analyse	Résultat
002HD001628_003		1	Papier peint	Souple Fibreux	Vert	Attaque chimique :	1	MET*	Non détecté
Parois verticales intérieures et enduits / Cloisons légères ou préfabriquées / Cloison et doublage plaque plâtre pièces humides		2	Peinture	Effritable	Beige	Acétone			
Vol 6 (W.C)		3	Enduit	Effritable	Blanc				
		4	Papier	Souple Fibreux	Blanc Beige				
		5	Carton	Souple Fibreux	Marron				
		6	Plâtre	Effritable	Blanc				

Remarque : RAS

Référence échantillon laboratoire : PM01534694

Description client		Num. couche	Matière	Aspect	Couleur	Type de préparation	Nb. Prép.	Type d'analyse	Résultat
002HD001628_004		1	Colle	Dur	Blanc	Attaque chimique :	1	MET*	Non détecté
Revêtement de mur / Revêtement de mur / Colle de carrelage (faïence Cuisine)		2	Peinture	Effritable	Beige	Acétone,Acide chlorhydrique			
Vol 5 (Cuisine)									

Remarque : RAS

Référence échantillon laboratoire : PM01534695

Date de réception : 01/08/2017			Date de préparation : 05/08/2017			Date d'analyse : 05/08/2017		
Description client	Num. couche	Matière	Aspect	Couleur	Type de préparation	Nb. Prép.	Type d'analyse	Résultat
002HD001628_005 Plafond et faux-plafonds / Plafonds / Enduit plâtre (Plafond pièces sèches) Vol 8 (Dégagement)	1	Peinture	Effritable	Beige	Attaque chimique : Acétone,Acide chlorhydrique	1	MET*	Non détecté
	2	Enduit	Effritable	Blanc				
	3	Ciment	Effritable	Gris				

Remarque : RAS

Référence échantillon laboratoire : PM01534696

Date de réception : 01/08/2017			Date de préparation : 05/08/2017			Date d'analyse : 05/08/2017		
Description client	Num. couche	Matière	Aspect	Couleur	Type de préparation	Nb. Prép.	Type d'analyse	Résultat
002HD001628_006 Parois verticales intérieures et enduits / Murs et cloisons / Enduit plâtre (Porteur pièces sèches) Vol 1 (Chambre 1)	1	Peinture	Effritable	Blanc	Attaque chimique : Acétone,Acide chlorhydrique	1	MET*	Non détecté
	2	Enduit	Effritable	Blanc				
	3	Ciment	Effritable	Gris				

Remarque : RAS

Référence échantillon laboratoire : PM01534697

Date de réception : 01/08/2017			Date de préparation : 07/08/2017			Date d'analyse : 07/08/2017		
Description client	Num. couche	Matière	Aspect	Couleur	Type de préparation	Nb. Prép.	Type d'analyse	Résultat
002HD001628_007 Parois verticales intérieures et enduits / Cloisons légères ou préfabriquées / Cloison et doublage plaque plâtre pièces sèches Vol 1 (Chambre 1)	1	Peinture	Effritable	Blanc	Attaque chimique : Acétone	2	MET*	Non détecté
	2	Enduit	Effritable	Beige				
	3	Papier	Souple Fibreux	Blanc				
	4	Enduit	Effritable	Blanc				
	5	Papier	Souple Fibreux	Beige				

Remarque : RAS

Référence échantillon laboratoire : PM01534698

Date de réception : 01/08/2017			Date de préparation : 05/08/2017			Date d'analyse : 05/08/2017		
Description client	Num. couche	Matière	Aspect	Couleur	Type de préparation	Nb. Prép.	Type d'analyse	Résultat
002HD001628_008 Revêtement de mur / Revêtement de mur / Colle de carrelage (faïence sdb) Vol 7 (SDB)	1	Peinture	Effritable	Beige	Attaque chimique : Acétone,Acide chlorhydrique	1	MET*	Non détecté
	2	Colle	Dur	Gris				
	3	Papier	Souple Fibreux	Beige				

Remarque : RAS

Référence échantillon laboratoire : PM01534699

Date de réception : 01/08/2017			Date de préparation : 05/08/2017			Date d'analyse : 05/08/2017		
Description client	Num. couche	Matière	Aspect	Couleur	Type de préparation	Nb. Prép.	Type d'analyse	Résultat
002HD001628_009 Revêtement de sol / Revêtement de sol / Ragréage gris d'origine Vol 8 (Dégagement)	1	Ciment	Dur	Gris	Attaque chimique : Acétone,Acide chlorhydrique	1	MET*	Non détecté

Remarque : RAS

Référence échantillon laboratoire : PM01534700

Date de réception : 01/08/2017			Date de préparation : 05/08/2017			Date d'analyse : 05/08/2017		
Description client	Num. couche	Matière	Aspect	Couleur	Type de préparation	Nb. Prép.	Type d'analyse	Résultat
002HD001628_010 Revêtement de sol / Revêtement de sol / Colles jaunes de revêtement de sol d'origine pièces sèches Vol 8 (Dégagement)	1	Colle	Souple	Jaune	Attaque chimique : Acétone	1	MET*	Non détecté
	2	Ragréage	Effritable	Gris				
	3	Matériau	Effritable	Blanc				

Remarque : Couche 2 non dissociable analysée avec la couche 1. Couche 3 non dissociable analysée avec la couche 1.

Référence échantillon laboratoire : PM01534701 ●

Date de réception : 01/08/2017

Date de préparation : 05/08/2017

Date d'analyse : 05/08/2017

Description client	Num. couche	Matière	Aspect	Couleur	Type de préparation	Nb. Prép.	Type d'analyse	Résultat
002HD001628_011 Revêtement de sol / Revêtement de sol / Colles jaunes de revêtement de sol d'origine pièces humides Vol 7 (SDB)	1 2 3	Colle Matériau Ragréage	Souple Effritable Dur	Jaune Blanc Gris	Attaque chimique : Acétone	1	MET*	Non détecté

Remarque : RAS

* En adaptation de la norme NF X 43-050 : Recherche d'amiante dans les matériaux par Microscopie Electronique à Transmission (MET). Méthode : Selon le mode opératoire interne L.MO. 07.

Responsable Laboratoire - En suppléance

Sabbah Abdelslame

