

## Rapport de mission de repérage des matériaux et produits contenant de l'amiante avant travaux

Examen réalisé conformément à l'application du décret n°2011-629 du 3 juin 2011 modifiant le Code du travail relatif à la protection contre les risques sanitaires liés à une exposition à l'amiante dans les immeubles bâtis, à l'arrêté du 26 juin 2013 relatif au repérage des matériaux et produits de la liste C contenant de l'amiante et au contenu du rapport de repérage, à la norme NF 46-020 et ses annexes.

### Adresse du bien

Adresse :	6 BIS R. DU DR GUERIN - RUE DR GUERIN
CP - Ville :	53700 VILLAINES LA JUHEL
Référence client :	_00102000040000100043_
Date du repérage :	26/07/2017
Désignation :	Appartement n° 43 de type 1BIS situé au 01 er étage



Présence d'amiante

Oui

Présence de pièce(s) non visitée(s)

Non

Le présent rapport ne peut être reproduit que dans son intégralité et doit être transmis à toute personne physique ou morale appelée à concevoir ou réaliser les travaux.



## Sommaire

Rapport	Annexes
<p><b>- Renseignements administratifs</b></p> <ul style="list-style-type: none"> <li>A - Désignation de l'immeuble</li> <li>B - Propriétaire / Donneur d'ordre</li> <li>C - Opérateur de repérage</li> <li>D - Personne autorisant l'émission du rapport</li> <li>E - Pièces visitées</li> </ul> <p><b>- Etude Préalable</b></p> <ul style="list-style-type: none"> <li>F - Descriptif des travaux envisagés</li> <li>G - Périmètre du bâtiment concerné</li> <li>H - Objectif de la mission</li> <li>I - Document(s) mis à disposition</li> <li>J - Périmètre et programme de repérage</li> <li>K - Motifs de réduction ou d'augmentation du nombre de prélèvements</li> <li>L - Adjonction(s) ou exclusion(s)</li> <li>M - Conditions existantes</li> </ul> <p><b>Conditions de repérage</b></p> <ul style="list-style-type: none"> <li>N - Modalités de repérage</li> <li>O - Moyens d'investigation</li> </ul> <p><b>Conclusions</b></p> <ul style="list-style-type: none"> <li>P - Conclusion(s) du présent rapport de repérage</li> <li>Q - Réserves / Commentaires</li> <li>R - Locaux ou partie de locaux non visités</li> </ul> <p><b>Grille de résultats du repérage</b></p>	<p>Annexe : Mesurage des zones amiantées</p> <p>Annexe : Plans</p> <p>Annexe : Reportage photographique</p> <p>Annexe : Prélèvements et analyses</p>

## Renseignements administratifs

A		B	
Designation de l'immeuble		Propriétaire / Donneur d'ordre	
Adresse :	6 BIS R. DU DR GUERIN - RUE DR GUERIN 53700 VILLAINES LA JUHEL	<u>Propriétaire</u> : O.P.H. MAYENNE HABITAT	<u>Donneur d'ordre</u> : O.P.H. MAYENNE HABITAT
Référence client :	_00102000040000100043_	<u>Adresse</u> : 10 RUE AUGUSTE BEUNEUX - CS 62039 53020 LAVAL CEDEX 9	<u>Adresse</u> : 10 RUE AUGUSTE BEUNEUX - CS 62039 53020 LAVAL CEDEX 9
Désignation :	Appartement n° 43 de type 1BIS situé au 01 er étage		
Date de construction :			

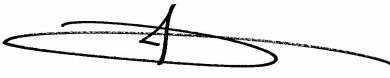
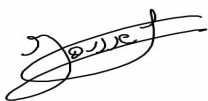

C	Opérateur de repérage	D	Personne autorisant l'émission du rapport conformément à la norme NF 46-020
Compagnie & Siret : Nom : Accompagnateur : Date de repérage :	AC Environnement (N° 441355914) JOUSSELIN David A.ALLEE (0 800 400 100) 26/07/2017	Nom : MORA Denis  Date du rapport : 07/08/2017 A Riorges, le 07/08/2017	
Le présent rapport est établi par une personne dont les compétences sont certifiées par ICERT CERTIFICATION Parc Edonia – Bat G – rue de la Terre  Numéro attestation : CPDI3391 V2 Délivré le : 03/04/2015  		Assurance : QBE Insurance 031 0004725 (Date de validité : 01/01/2018)	

E	Pièces visitées
---	-----------------

Liste des locaux visités :	
Appartement n°43 - Vol 1 (Séjour) Appartement n°43 - Vol 3 (SDB) Appartement n°43 - Vol 5 (Placard)	Appartement n°43 - Vol 2 (Cuisine) Appartement n°43 - Vol 4 (W.C) Appartement n°43 - Vol 6 (Dégagement)

## Etude préalable

### F Descriptif des travaux envisagés

Repérage exhaustif de l'ensemble des matériaux susceptibles de contenir de l'amiante présents dans le logement.

### G Périmètre du bâtiment concerné

Ensemble du logement (garage et balcon non compris)

### H Objectif de la mission

Ce repérage a pour objectif d'identifier et localiser les matériaux et produits contenant de l'amiante incorporés ou faisant indissociablement corps avec l'immeuble ou la partie d'immeuble sur lequel des travaux sont programmés.

### I Document(s) mis à disposition

Aucun

### J Périmètre et programme de repérage de l'opérateur

Conformément au programme des travaux défini par le donneur d'ordre, nous avons vérifié l'ensemble des composants et matériaux des catégories suivantes conformément à l'annexe A1 de la norme NF 46-020:

Categorie	Plan	Volume	Localisation
Parois verticales intérieures et enduits	Appartement n°43	Vol 1 (Séjour) - Vol 2 (Cuisine) - Vol 3 (SDB) - Vol 4 (W.C) - Vol 5 (Placard) - Vol 6 (Dégagement)	
Plafond et faux-plafonds	Appartement n°43	Vol 1 (Séjour) - Vol 2 (Cuisine) - Vol 3 (SDB) - Vol 4 (W.C) - Vol 5 (Placard) - Vol 6 (Dégagement)	
Revêtement de sol	Appartement n°43	Vol 1 (Séjour) - Vol 2 (Cuisine) - Vol 3 (SDB) - Vol 4 (W.C) - Vol 5 (Placard) - Vol 6 (Dégagement)	
Equipements divers et accessoires	Appartement n°43	Vol 2 (Cuisine)	
Revêtement de mur	Appartement n°43	Vol 2 (Cuisine) - Vol 3 (SDB) - Vol 4 (W.C)	

### K Motif(s) ayant pu conduire à réduire ou augmenter le nombre de prélèvements tel qu'indiqué en Annexe A de la norme NF 46-020 pour chacun des matériaux et produits repérés.

Aucun(s)



## L Adjonction(s) ou exclusion(s) par rapport à la norme NF 46-020

Aucune(s)

## M Conditions existantes au moment du prélèvement susceptibles d'influencer l'interprétation des résultats des analyses.

Aucunes

## Conditions de repérage

### N Modalités de repérage

Dans un premier temps, l'opérateur de repérage recherche et constate de visu la présence de matériaux et produits qui correspondent aux composants ou parties de composants listés en annexe 1 du présent arrêté et qui sont susceptibles de contenir de l'amiante. S'il a connaissance d'autres produits ou matériaux réputés contenir de l'amiante, il les repère également.

L'inspection des ouvrages doit être exhaustive. Le repérage peut nécessiter des sondages destructifs ou des démontages particuliers. Par exemple, il convient de procéder aux investigations suivantes :

- les plénums doivent être inspectés ;
- les gaines techniques doivent être contrôlées ;
- les cloisons démontables doivent être examinées (têtes, pieds et joints de la cloison, réservations) ;
- les éléments de façade, gaines maçonnées, joints de cloisons devront être sondés ou démontés s'il y a présomption de présence de matériaux contenant de l'amiante.

Lorsque, dans des cas très exceptionnels, qui doivent être justifiés, certaines parties d'ouvrages ne sont pas accessibles avant que la démolition / les travaux ne commence(nt), l'opérateur de repérage émet les réserves correspondantes et préconise les investigations complémentaires qui devront être réalisées entre les différentes étapes de la démolition/les travaux.

Il examine de façon exhaustive tous les locaux qui composent le bâtiment. La définition de zones présentant des similitudes d'ouvrage permet d'optimiser les investigations à conduire en réduisant le nombre de prélèvements qui sont transmis pour analyse.

Dans un second temps, et pour chacun des ouvrages ou composants repérés, en fonction des informations dont il dispose et de sa connaissance des matériaux et produits utilisés, il atteste, le cas échéant, de la présence d'amiante. En cas de doute, il détermine les prélèvements et analyses de matériaux nécessaires pour conclure.

Conformément aux prescriptions des articles L.1334-7, R 1334-14, R 1334-27 et R 1334-29 du code de la santé publique, à la norme AFNOR NF X46-020, les analyses des échantillons de ces produits et matériaux sont réalisées par un organisme accrédité.

L'opérateur de repérage veille à la traçabilité des échantillons prélevés : ces échantillons sont repérés de manière que les ouvrages dans lesquels ils ont été prélevés puissent être identifiés.

### O Moyens d'investigation

- Contrôler au niveau des blocs prises pour examiner la composition des cloisons
  - Dépose des éléments de finition (plinthes, couvre-joints, etc) des cloisons démontables pour examiner les têtes, pieds et joints de ces cloisons
- Déterminer les sondages destructifs ou les démontages particuliers permettant d'accéder aux matériaux susceptibles de contenir de l'amiante (élément de façade, gaine maçonnée, joint de cloisons, etc). Dans le cas où le risque de découverte de matériaux et produits friables contenant de l'amiante est probable, les moyens de prévention adéquats devront être mis en oeuvre.
- classement des matériaux et produits selon leurs caractéristiques
  - prélèvements pour déterminer par analyse, lorsque les connaissances de l'opérateur de repérage ne lui ont pas permis de conclure, la présence effective d'amiante dans des matériaux et produits susceptibles d'en contenir.
  - Identification de l'état de conservation ou de dégradation des matériaux et produits contenant de l'amiante.
  - La liste des matériaux et produits susceptibles de contenir de l'amiante à vérifier dans le cadre du diagnostic avant travaux est définie dans l'annexe A de la norme AFNOR 46-020

## Conclusions

### P Conclusion du présent rapport de repérage

**Dans le cadre de notre mission, il a été repéré des matériaux et produits susceptibles de contenir de l'amiante pour lesquels des sondages et/ou prélèvements doivent être effectués.**

Localisation	Matériau	Justification
Vol 2 (Cuisine)	Joint étanchéité	Aucun prélèvement réalisé à la demande du client sur les divers joint des équipements sanitaire
Vol 3 (SDB)	Joint étanchéité	Aucun prélèvement réalisé à la demande du client sur les divers joint des équipements sanitaire
Vol 1 (Séjour)	Joints	Aucun prélèvement réalisé à la demande du client
Vol 1 (Séjour)	Lés plastiques avec sous-couche	Aucun prélèvement réalisé à la demande du client sur les revêtements de sols non d'origines.
Vol 2 (Cuisine)	Lés plastiques avec sous-couche	Aucun prélèvement réalisé à la demande du client sur les revêtements de sols non d'origines.
Vol 3 (SDB)	Lés plastiques avec sous-couche	Aucun prélèvement réalisé à la demande du client sur les revêtements de sols non d'origines.
Vol 6 (Dégagement)	Lés plastiques avec sous-couche	Aucun prélèvement réalisé à la demande du client sur les revêtements de sols non d'origines.
Vol 1 (Séjour)	PVC 4/16/4	Aucun prélèvement réalisé à la demande du client sur les menuiseries PVC
Vol 2 (Cuisine)	PVC 4/16/4	Aucun prélèvement réalisé à la demande du client sur les menuiseries PVC

**Dans le cadre de notre mission, il a été repéré des matériaux et produits contenant de l'amiante**

Localisation	Catégorie	Composant	Partie de composant	Sur avis / réf pré.
Vol 4 (W.C)	Parois verticales intérieures et enduits	Cloisons légères ou préfabriquées	Cloison et doublage plaque plâtre pièces humides	S3
Vol 6 (Dégagement)	Parois verticales intérieures et enduits	Cloisons légères ou préfabriquées	Cloison et doublage plaque plâtre pièces sèches	S10
Vol 3 (SDB)	Revêtement de sol	Revêtement de sol	Colle bitumeuse	S14
Vol 4 (W.C)	Revêtement de sol	Revêtement de sol	Dalles plastiques grises	S17

### Q Réserves / Commentaires



Bilan cartographie amiante sur les 12 logements réalisés dans le groupe 102 :

Matériaux amiantés :

- 1 colle de plinthe plastique grise sur 3 prélevées est amiantée (cf prélèvement 1 du 002HD000812) Il est possible qu'il s'agisse d'une pollution par les bandes entre plaque de plâtre support des plinthes plastiques
- 3 colles noires sur les 3 prélevées sont amiantées.
- 3 dalles de sol grises sur les 3 prélevées sont amiantées.
- 2 dalles de sol grises sur les 2 prélevées sont amiantées.
- 3 bandes entre plaque de plâtre pièces humides sont amiantées sur les 3 prélevées
- 3 bandes entre plaque de plâtre pièces sèches sont amiantées sur les 3 prélevées
- 6 enduit plâtre sur les plafonds des pièces humides sont amiantés sur les 12 prélevés
- 2 enduit plâtre sur les plafonds des pièces sèches sont amiantés sur les 12 prélevés

Suite aux résultats obtenu en phase 1 et 2, l'ensemble des cloisons et doublages plaque de plâtre pièces sèches et pièces humides ont été considérés comme amiantés dans les diagnostics des 10 logements de la phase 3.

On retrouve de l'amiante dans les enduits plâtres des plafonds dans 6 logements sur les 12 réalisés.

Sur les 24 prélèvements d'enduits plâtres plafonds réalisés dans les 12 logements du groupe 102, on retrouve 8 prélèvements amiantés. (6 plafonds pièces humides et 2 plafonds pièces sèches)

Les résultats obtenus ne permettent pas de conclure sur la présence ou non d'amiante dans les logements non visités. En cas d'intervention dans un de ces logements il conviendra de réaliser des prélèvements sur les enduits plâtres, ou à défaut de considérer l'ensemble de ces éléments comme étant amiantés.

- Commentaire n°1 : Dans le cadre du diagnostic amiante type « avant démolition » dans le logement, certains matériaux susceptibles de contenir de l'amiante n'ont pas fait l'objet de prélèvements à la demande du client :

- Les diverses peintures du logement
- Les peintures sur les boiseries (Plinthes, porte intérieur, porte palière...)
- Les menuiseries en PVC
- L'ensemble des mastics et joints d'étanchéité des équipements sanitaires (évier, baignoire, douche WC, lavabo...)
- Autres mastic dans le logement
- Les joints de radiateur
- Les colles de barre de seuil
- Les revêtements de sols autres que ceux d'origine (Type linoléum + colle jaune)

De plus le diagnostic amiante ne concerne pas :

Les balcons considérer comme non visités.

Les garages ou caves considérer comme non visités.

Les gaines et coffres verticaux et horizontaux inaccessibles sans sondage destructif

Les plénums de faux plafond.

Les matériaux invisibles derrière les doublages.

## R Locaux ou partie de locaux non visités

Localisation / Désignation	Justification	Remarque
Sans objet	Sans objet	Sans objet

Note : En présence de locaux ou partie de locaux non visités, des investigations complémentaires devront être menées afin d'accéder à ces locaux, pour finaliser ce repérage.

## Sommaire des grilles de résultat de repérage

- Parois verticales intérieures et enduits

- Plafond et faux-plafonds

- Revêtement de sol

- Revêtement de mur

- Equipements divers et accessoires





Grille de résultats du repérage des MPCA pour la catégorie : Equipements divers et accessoires

Plan	Localisation	Composant	Partie composant	Descriptif de l'action menée				Laboratoire			Conclusion
				Réf action	Observation	Précision loc.	Ref photo	Ref Prél.	Descriptif	Résultat	
Appartement n°43	Vol 2 (Cuisine)	Evier	Tampon bitumineux	S12							Négatif sur document Datée 2012
Appartement n°43	Vol 2 (Cuisine)	Evier	Joint étanchéité	I1			11 - 1				Aucun prélèvement réalisé à la demande du client sur les divers joint des équipements sanitaire
Appartement n°43	Vol 3 (SDB)	Evier	Joint étanchéité	I1			11 - 1				Aucun prélèvement réalisé à la demande du client sur les divers joint des équipements sanitaire
Appartement n°43	Vol 1 (Séjour)	Radiateurs	Joints	I2			I2 - 1				Aucun prélèvement réalisé à la demande du client

Grille de résultats du repérage des MPCA pour la catégorie : Parois verticales intérieures et enduits

Plan	Localisation	Composant	Partie composant	Descriptif de l'action menée				Laboratoire			Conclusion
				Réf action	Observation	Précision loc.	Ref photo	Ref Prél.	Descriptif	Résultat	



Grille de résultats du repérage des MPCA pour la catégorie : Parois verticales intérieures et enduits

Plan	Localisation	Composant	Partie composant	Descriptif de l'action menée				Laboratoire		Conclusion
				Réf action	Observation	Précision loc.	Ref photo	Ref Prél.	Descriptif	
Appartement n°43	Vol 4 (W.C)	Cloisons légères ou préfabriquées	Cloison et doublage plaque plâtre pièces humides	S3	Réalisation d'un sondage					Présence sur document cf prélèvement n° 19 du rapport société AC-ENVIRONNEMENT n°002HD001244
Appartement n°43	Vol 4 (W.C)	Cloisons légères ou préfabriquées	Cloison et doublage plaque plâtre pièces humides	S3	Sondage et extension de la zone homogène du sondage S3					Présence sur document cf prélèvement n° 19 du rapport société AC-ENVIRONNEMENT n°002HD001244
Appartement n°43	Vol 3 (SDB)	Cloisons légères ou préfabriquées	Cloison et doublage plaque plâtre pièces humides	S3	Sondage et extension de la zone homogène du sondage S3					Présence sur document cf prélèvement n° 19 du rapport société AC-ENVIRONNEMENT n°002HD001244



Grille de résultats du repérage des MPCA pour la catégorie : Parois verticales intérieures et enduits

Plan	Localisation	Composant	Partie composant	Descriptif de l'action menée				Laboratoire			Conclusion
				Réf action	Observation	Précision loc.	Ref photo	Ref Prél.	Descriptif	Résultat	
Appartement n°43	Vol 2 (Cuisine)	Cloisons légères ou préfabriquées	Cloison et doublage plaque plâtre pièces humides	S3	Sondage et extension de la zone homogène du sondage S3						Présence sur document cf prélèvement n° 19 du rapport société AC-ENVIRONNEMENT n°002HD001244
Appartement n°43	Vol 2 (Cuisine)	Murs et cloisons	Enduit plâtre (Porteur pièces humides)	P2	Réalisation d'un prélèvement		002HD001626 n°2 - 1 - 002HD001626 n°2 - 2	P2	Enduit Effritable Blanc Beige Peinture Effritable Beige	Négatif	Négatif sur analyse
Appartement n°43	Vol 3 (SDB) - Vol 4 (W.C)	Murs et cloisons	Enduit plâtre (Porteur pièces humides)	S4 - S5	Sondage et extension de la zone homogène du prélèvement P2		002HD001626 n°2 - 1 - 002HD001626 n°2 - 2	P2	Enduit Effritable Blanc Beige Peinture Effritable Beige	Négatif	Négatif sur analyse
Appartement n°43	Vol 1 (Séjour)	Murs et cloisons	Enduit plâtre (Porteur pièces sèches)	P4	Réalisation d'un prélèvement		002HD001626 n°4 - 1 - 002HD001626 n°4 - 2	P4	Ciment Effritable Gris Peinture Effritable Blanc	Négatif	Négatif sur analyse
Appartement n°43	Vol 6 (Dégagement) - Vol 5 (Placard)	Murs et cloisons	Enduit plâtre (Porteur pièces sèches)	S8 - S9	Sondage et extension de la zone homogène du prélèvement P4		002HD001626 n°4 - 1 - 002HD001626 n°4 - 2	P4	Ciment Effritable Gris Peinture Effritable Blanc	Négatif	Négatif sur analyse
Appartement n°43	Vol 6 (Dégagement)	Cloisons légères ou préfabriquées	Cloison et doublage plaque plâtre pièces sèches	S10	Réalisation d'un sondage						Présence sur document cf prélèvement n° 10 du rapport société AC-ENVIRONNEMENT n°002HD001244



Grille de résultats du repérage des MPCA pour la catégorie : Parois verticales intérieures et enduits

Plan	Localisation	Composant	Partie composant	Descriptif de l'action menée				Laboratoire		Conclusion
				Réf action	Observation	Précision loc.	Ref photo	Ref Prél.	Descriptif	
Appartement n°43	Vol 5 (Placard)	Cloisons légères ou préfabriquées	Cloison et doublage plaque plâtre pièces sèches	S10	Sondage et extension de la zone homogène du sondage S10					Présence sur document cf prélèvement n° 10 du rapport société AC-ENVIRONNEMENT n°002HD001244
Appartement n°43	Vol 1 (Séjour)	Cloisons légères ou préfabriquées	Cloison et doublage plaque plâtre pièces sèches	S10	Sondage et extension de la zone homogène du sondage S10					Présence sur document cf prélèvement n° 10 du rapport société AC-ENVIRONNEMENT n°002HD001244
Appartement n°43	Vol 6 (Dégagement)	Menuiseries	joint étanchéité	S11	Noir / vert					Négatif sur document cf prélèvement n° 11 du rapport société AC-ENVIRONNEMENT n°002HD001620
Appartement n°43	Vol 1 (Séjour)	Menuiseries	PVC 4/16/4	I4			I4 - 1			Aucun prélèvement réalisé à la demande du client sur les menuiseries PVC



Grille de résultats du repérage des MPCA pour la catégorie : Parois verticales intérieures et enduits

Plan	Localisation	Composant	Partie composant	Descriptif de l'action menée				Laboratoire			Conclusion
				Réf action	Observation	Précision loc.	Ref photo	Ref Prél.	Descriptif	Résultat	
Appartement n°43	Vol 2 (Cuisine)	Menuiseries	PVC 4/16/4	I4			I4 - 1				Aucun prélèvement réalisé à la demande du client sur les menuiseries PVC
Appartement n°43	Vol 5 (Placard)	Murs et cloisons	Enduit plâtre (Porteur placard)	P7	Réalisation d'un prélèvement	Epaisse couche de plâtre	002HD0016 26 n°7 - 1 - 002HD0016 26 n°7 - 2	P7	Plâtre Effritable Blanc Peinture Effritable Beige	Négatif	Négatif sur analyse

Grille de résultats du repérage des MPCA pour la catégorie : Plafond et faux-plafonds

Plan	Localisation	Composant	Partie composant	Descriptif de l'action menée				Laboratoire			Conclusion
				Réf action	Observation	Précision loc.	Ref photo	Ref Prél.	Descriptif	Résultat	
Appartement n°43	Vol 3 (SDB)	Plafonds	Enduit plâtre (Plafond pièces humides)	P1	Réalisation d'un prélèvement		002HD0016 26 n°1 - 1	P1	Enduit plâtre (Plafond pièces humides)	Négatif	Négatif sur analyse
Appartement n°43	Vol 2 (Cuisine) - Vol 4 (W.C)	Plafonds	Enduit plâtre (Plafond pièces humides)	S1 - S2	Sondage et extension de la zone homogène du prélèvement P1		002HD0016 26 n°1 - 1	P1	Enduit plâtre (Plafond pièces humides)	Négatif	Négatif sur analyse
Appartement n°43	Vol 6 (Dégagement)	Plafonds	Enduit plâtre (Plafond pièces sèches)	P5	Réalisation d'un prélèvement		002HD0016 26 n°5 - 1 - 002HD0016 26 n°5 - 2 - 002HD0016 26 n°5 - 3	P5	Enduit Effritable Blanc Beige Peinture Effritable Blanc	Négatif	Négatif sur analyse
Appartement n°43	Vol 5 (Placard) - Vol 1 (Séjour)	Plafonds	Enduit plâtre (Plafond pièces sèches)	S15 - S16	Sondage et extension de la zone homogène du prélèvement P5		002HD0016 26 n°5 - 1 - 002HD0016 26 n°5 - 2 - 002HD0016 26 n°5 - 3	P5	Enduit Effritable Blanc Beige Peinture Effritable Blanc	Négatif	Négatif sur analyse

Grille de résultats du repérage des MPCA pour la catégorie : Revêtement de mur



Plan	Localisation	Composant	Partie composant	Descriptif de l'action menée				Laboratoire			Conclusion
				Réf action	Observation	Précision loc.	Ref photo	Ref Prél.	Descriptif	Résultat	
Appartement n°43	Vol 4 (W.C)	Revêtement de mur	Colle de plinthe plastique noire	S6							Négatif sur document cf prélèvement n° 14 du rapport société AC-ENVIRONNEMENT n°002HD001620
Appartement n°43	Vol 3 (SDB)	Revêtement de mur	Colle de plinthe plastique noire	S6							Négatif sur document cf prélèvement n° 14 du rapport société AC-ENVIRONNEMENT n°002HD001620
Appartement n°43	Vol 2 (Cuisine)	Revêtement de mur	Colle de plinthe plastique noire	S6							Négatif sur document cf prélèvement n° 14 du rapport société AC-ENVIRONNEMENT n°002HD001620
Appartement n°43	Vol 3 (SDB)	Revêtement de mur	Colle de carrelage (faïence sdb)	P3	Réalisation d'un prélèvement		002HD001626 n°3 - 1 - 002HD001626 n°3 - 2	P3	Peinture Effritable Jaune Colle Dur Gris Matériau Souple Blanc	Négatif	Négatif sur analyse
Appartement n°43	Vol 2 (Cuisine)	Revêtement de mur	Colle de carrelage (faïence cuisine)	P6	Réalisation d'un prélèvement			P6	Joint Souple Blanc Colle Dur Gris Papier Souple Fibreux Beige Matériau Effritable Beige Blanc	Négatif	Négatif sur analyse



Grille de résultats du repérage des MPCA pour la catégorie : Revêtement de sol

Plan	Localisation	Composant	Partie composant	Descriptif de l'action menée				Laboratoire			Conclusion
				Réf action	Observation	Précision loc.	Ref photo	Ref Prél.	Descriptif	Résultat	
Appartement n°43	Vol 1 (Séjour)	Revêtement de sol	Ragréage gris d'origine	S7							Négatif sur document cf prélèvement n° 3 du rapport société AC-ENVIRONNEMENT n°002HD001623
Appartement n°43	Vol 6 (Dégagement)	Revêtement de sol	Ragréage gris d'origine	S7							Négatif sur document cf prélèvement n° 3 du rapport société AC-ENVIRONNEMENT n°002HD001623
Appartement n°43	Vol 5 (Placard)	Revêtement de sol	Ragréage gris d'origine	S7							Négatif sur document cf prélèvement n° 3 du rapport société AC-ENVIRONNEMENT n°002HD001623



Grille de résultats du repérage des MPCA pour la catégorie : Revêtement de sol

Plan	Localisation	Composant	Partie composant	Descriptif de l'action menée				Laboratoire			Conclusion
				Réf action	Observation	Précision loc.	Ref photo	Ref Prél.	Descriptif	Résultat	
Appartement n°43	Vol 4 (W.C)	Revêtement de sol	Ragréage gris d'origine	S7							Négatif sur document cf prélèvement n° 3 du rapport société AC-ENVIRONNEMENT n°002HD001623
Appartement n°43	Vol 3 (SDB)	Revêtement de sol	Ragréage gris d'origine	S7							Négatif sur document cf prélèvement n° 3 du rapport société AC-ENVIRONNEMENT n°002HD001623
Appartement n°43	Vol 2 (Cuisine)	Revêtement de sol	Ragréage gris d'origine	S7							Négatif sur document cf prélèvement n° 3 du rapport société AC-ENVIRONNEMENT n°002HD001623





Grille de résultats du repérage des MPCA pour la catégorie : Revêtement de sol

Plan	Localisation	Composant	Partie composant	Descriptif de l'action menée				Laboratoire			Conclusion
				Réf action	Observation	Précision loc.	Ref photo	Ref Prél.	Descriptif	Résultat	
Appartement n°43	Vol 5 (Placard)	Revêtement de sol	Colles jaune de revêtement de sol d'origine (pièces sèches)	S13			002HD0016 26 n°7 - 1 - 002HD0016 26 n°7 - 2				Négatif sur document cf prélèvement n° 4 du rapport société AC-ENVIRONNEMENT n°002HD001623
Appartement n°43	Vol 6 (Dégagement)	Revêtement de sol	Colles jaune de revêtement de sol d'origine (pièces sèches)	S13			002HD0016 26 n°7 - 1 - 002HD0016 26 n°7 - 2				Négatif sur document cf prélèvement n° 4 du rapport société AC-ENVIRONNEMENT n°002HD001623
Appartement n°43	Vol 1 (Séjour)	Revêtement de sol	Colles jaune de revêtement de sol d'origine (pièces sèches)	S13			002HD0016 26 n°7 - 1 - 002HD0016 26 n°7 - 2				Négatif sur document cf prélèvement n° 4 du rapport société AC-ENVIRONNEMENT n°002HD001623



Grille de résultats du repérage des MPCA pour la catégorie : Revêtement de sol

Plan	Localisation	Composant	Partie composant	Descriptif de l'action menée				Laboratoire		Conclusion
				Réf action	Observation	Précision loc.	Ref photo	Ref Prél.	Descriptif	
Appartement n°43	Vol 3 (SDB)	Revêtement de sol	Colle bitumeuse	S14	Réalisation d'un sondage					Présence sur document cf prélèvement n° 5 du rapport société AC-ENVIRONNEMENT n°002HD001244
Appartement n°43	Vol 2 (Cuisine)	Revêtement de sol	Colle bitumeuse	S14	Sondage et extension de la zone homogène du sondage S14					Présence sur document cf prélèvement n° 5 du rapport société AC-ENVIRONNEMENT n°002HD001244
Appartement n°43	Vol 4 (W.C)	Revêtement de sol	Colle bitumeuse	S14	Sondage et extension de la zone homogène du sondage S14					Présence sur document cf prélèvement n° 5 du rapport société AC-ENVIRONNEMENT n°002HD001244
Appartement n°43	Vol 1 (Séjour)	Revêtement de sol	Lés plastiques avec sous-couche	I3			I3 - 1			Aucun prélèvement réalisé à la demande du client sur les revêtements de sols non d'origines.



Grille de résultats du repérage des MPCA pour la catégorie : Revêtement de sol

Plan	Localisation	Composant	Partie composant	Descriptif de l'action menée				Laboratoire			Conclusion
				Réf action	Observation	Précision loc.	Ref photo	Ref Prél.	Descriptif	Résultat	
Appartement n°43	Vol 2 (Cuisine)	Revêtement de sol	Lés plastiques avec sous-couche	I3			I3 - 1				Aucun prélèvement réalisé à la demande du client sur les revêtements de sols non d'origines.
Appartement n°43	Vol 3 (SDB)	Revêtement de sol	Lés plastiques avec sous-couche	I3			I3 - 1				Aucun prélèvement réalisé à la demande du client sur les revêtements de sols non d'origines.
Appartement n°43	Vol 6 (Dégagement)	Revêtement de sol	Lés plastiques avec sous-couche	I3			I3 - 1				Aucun prélèvement réalisé à la demande du client sur les revêtements de sols non d'origines.
Appartement n°43	Vol 5 (Placard)	Revêtement de sol	Lino avec sous face fibreuse et colle jaune	P8	Réalisation d'un prélèvement		002HD001626 n°8 - 1	P8	Revêtement Souple Fibreux Beige Matériau Effritable Blanc	Négatif	Négatif sur analyse







Grille de résultats du repérage des MPCA pour la catégorie : Revêtement de sol

Plan	Localisation	Composant	Partie composant	Descriptif de l'action menée				Laboratoire		Conclusion
				Réf action	Observation	Précision loc.	Ref photo	Ref Prél.	Descriptif	
Appartement n°43	Vol 4 (W.C)	Revêtement de sol	Dalles plastiques grises	S17	Réalisation d'un sondage					Présence sur document cf prélèvement n° 3 du rapport société AC-ENVIRONNEMENT n°002HD001625



## ANNEXE : Plans de repérage des MPCA

Ref.	Plans	Titre du plan
	Appartement n°43	Appartement n°43 - Plan de repérage - Actions menées
	Appartement n°43	Appartement n°43 - Plan de prélèvements
	Appartement n°43	Appartement n°43 - MPCA Toutes catégories confondues
	Appartement n°43	Appartement n°43 - MPCA Parois verticales intérieures et enduits
	Appartement n°43	Appartement n°43 - MPCA Revêtement de sol



# APPARTEMENT N°43 - PLAN DE REPÉRAGE - ACTIONS MENÉES

Référence:  
002HD001626

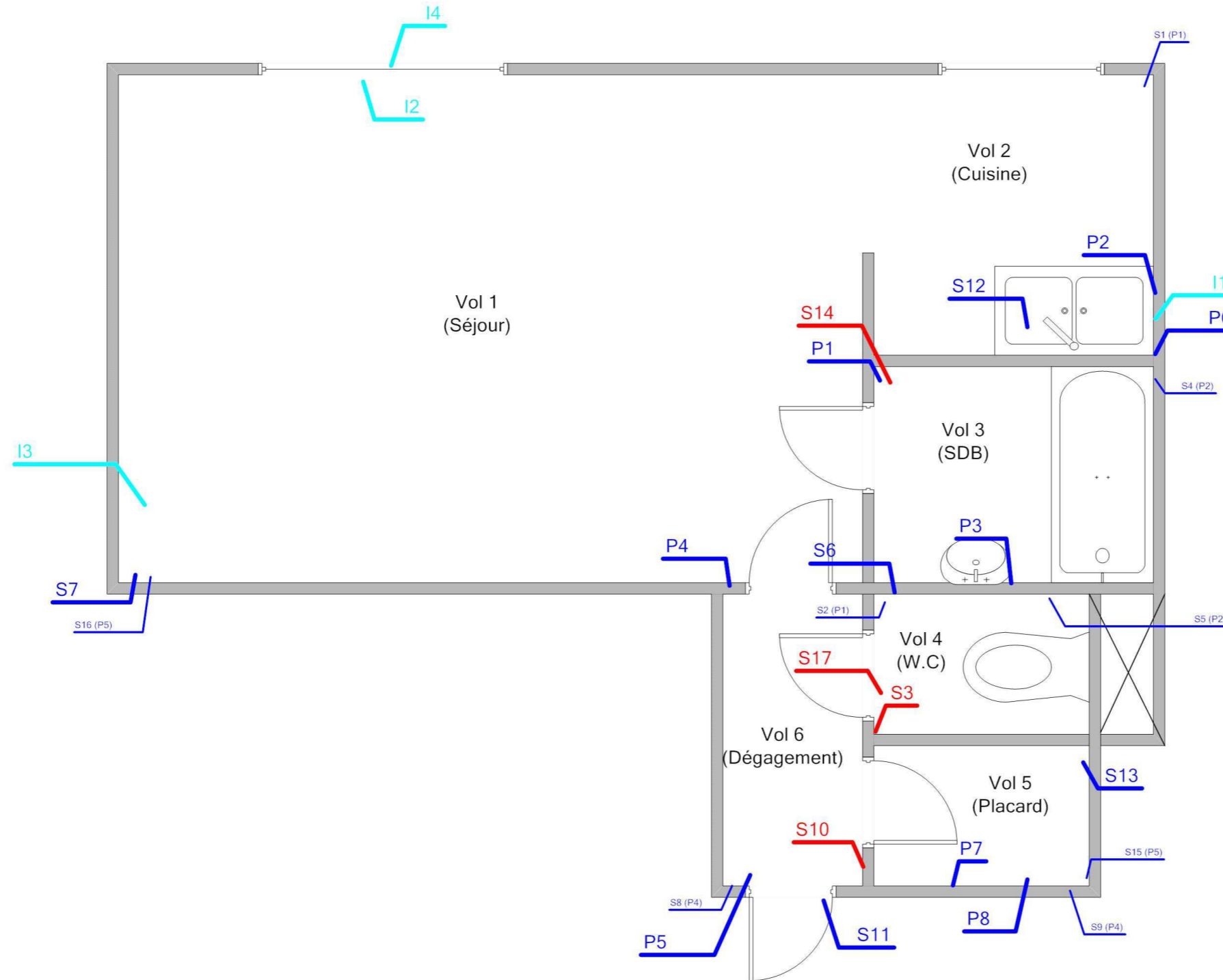

### Légende

	Localisation dun prélèvement
	Localisation d'une impossibilité technique
	Localisation dun sondage négatif
	Localisation dun sondage positif



**Adresse du bien**  
6 BIS R. DU DR GUERIN - RUE DR GUERIN  
53700 VILLAINES LA JUHEL

**Désignation**  
Appartement n° 43 de type 1BIS situé au 01 er étage

**Date intervention**  
26/07/2017

**Technicien intervenant**  
JOUSSELIN David

# APARTEMENT N°43 - PLAN DE PRÉLÈVEMENTS

Référence:  
002HD001626

## Légende

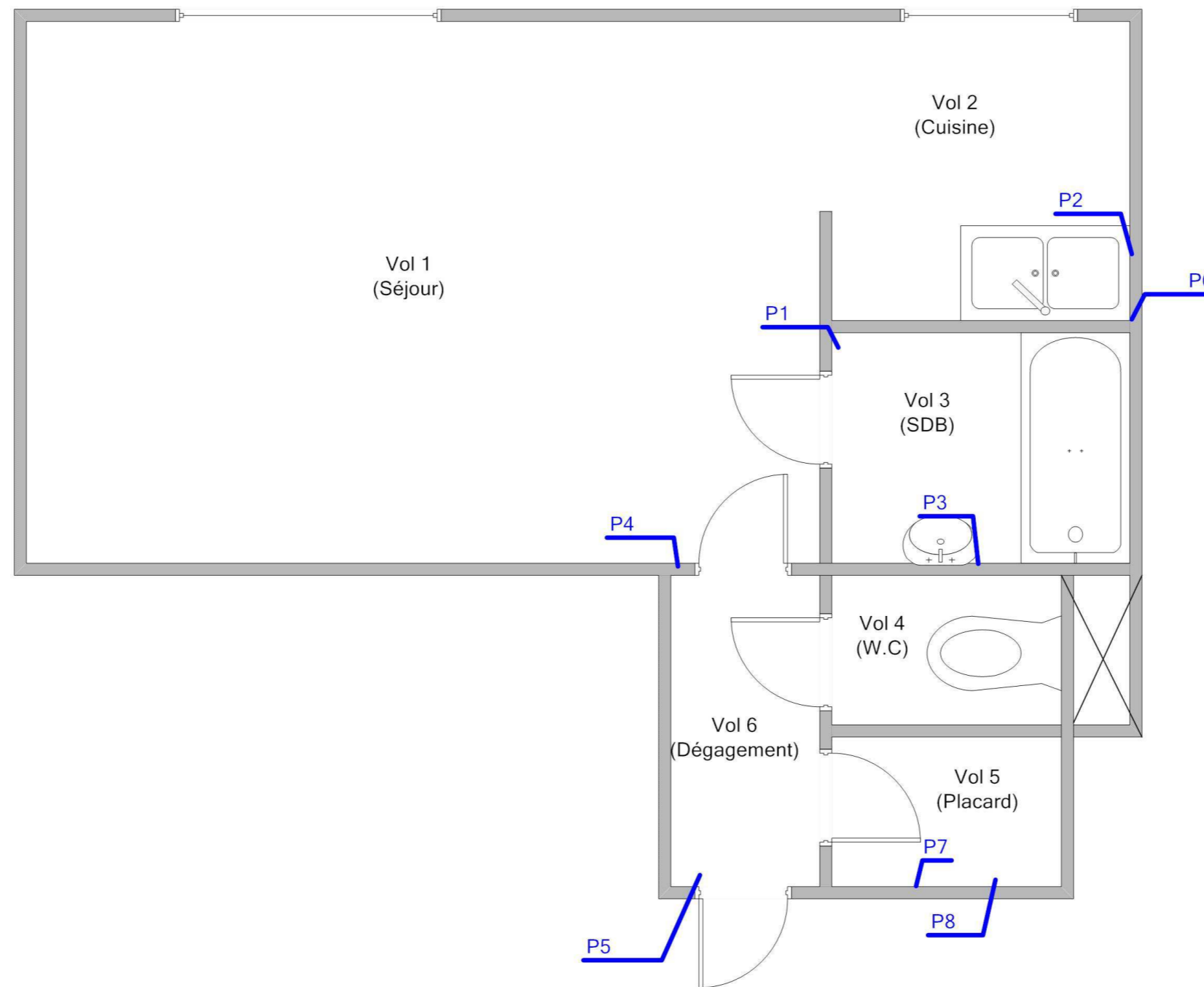

Adresse du bien	Désignation	Date intervention	Technicien intervenant
6 BIS R. DU DR GUERIN - RUE DR GUERIN 53700 VILLAINES LA JUHEL	Appartement n° 43 de type 1BIS situé au 01 er étage	26/07/2017	JOUSSELIN David

**APPARTEMENT N°43 - MPCA TOUTES CATÉGORIES CONFONDUES**

Référence:  
002HD001626

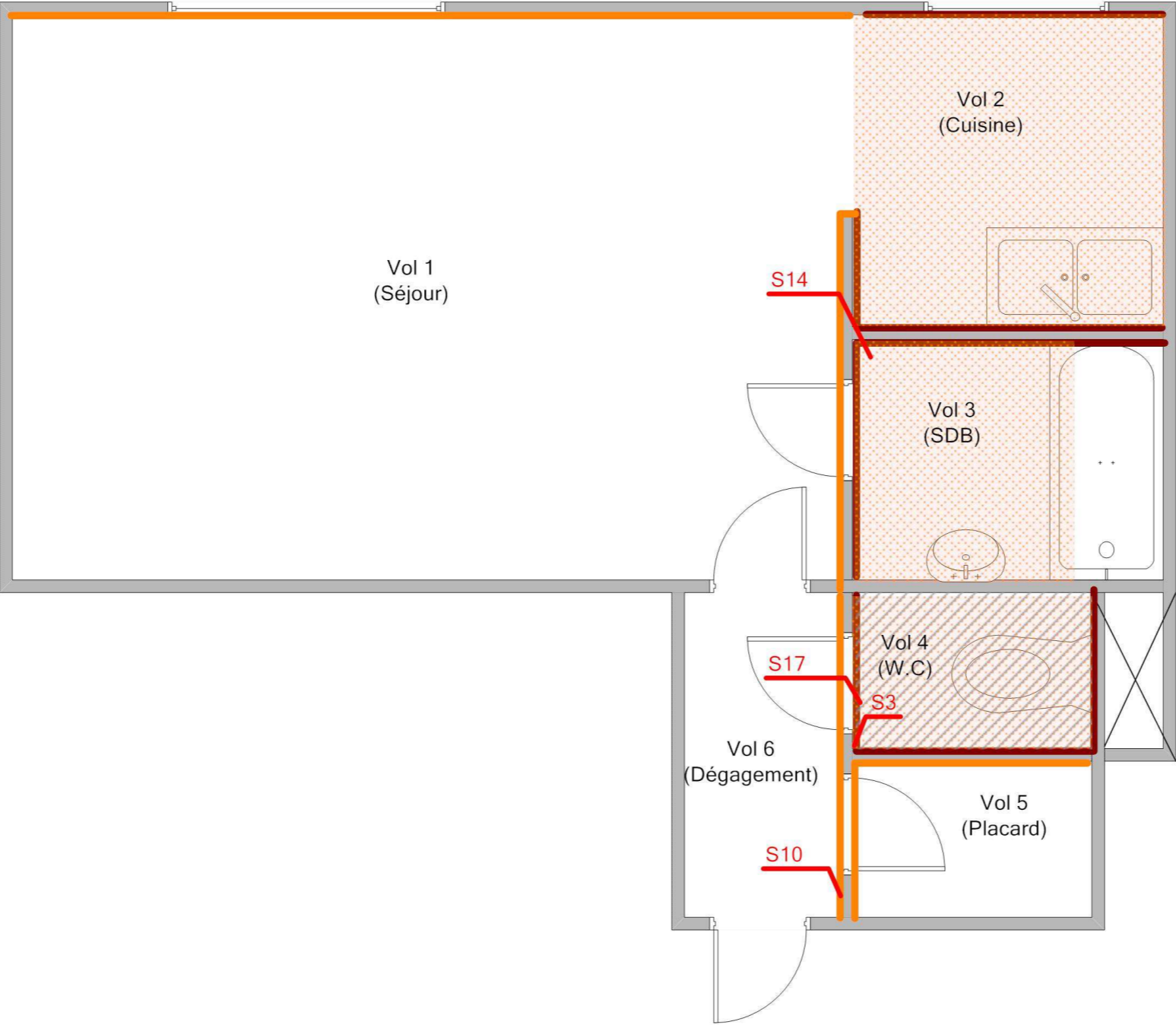

Légende

	S14: Colle bitumeuse
	S10: Cloison et doublage plaque plâtre pièces sèches
	S17: Dalles plastiques grises
	S3: Cloison et doublage plaque plâtre pièces humides



**Adresse du bien**  
6 BIS R. DU DR GUERIN - RUE DR GUERIN  
53700 VILLAINES LA JUHEL

**Désignation**  
Appartement n° 43 de type 1BIS situé au 01 er étage

**Date intervention**  
26/07/2017

**Technicien intervenant**  
JOUSSELIN David



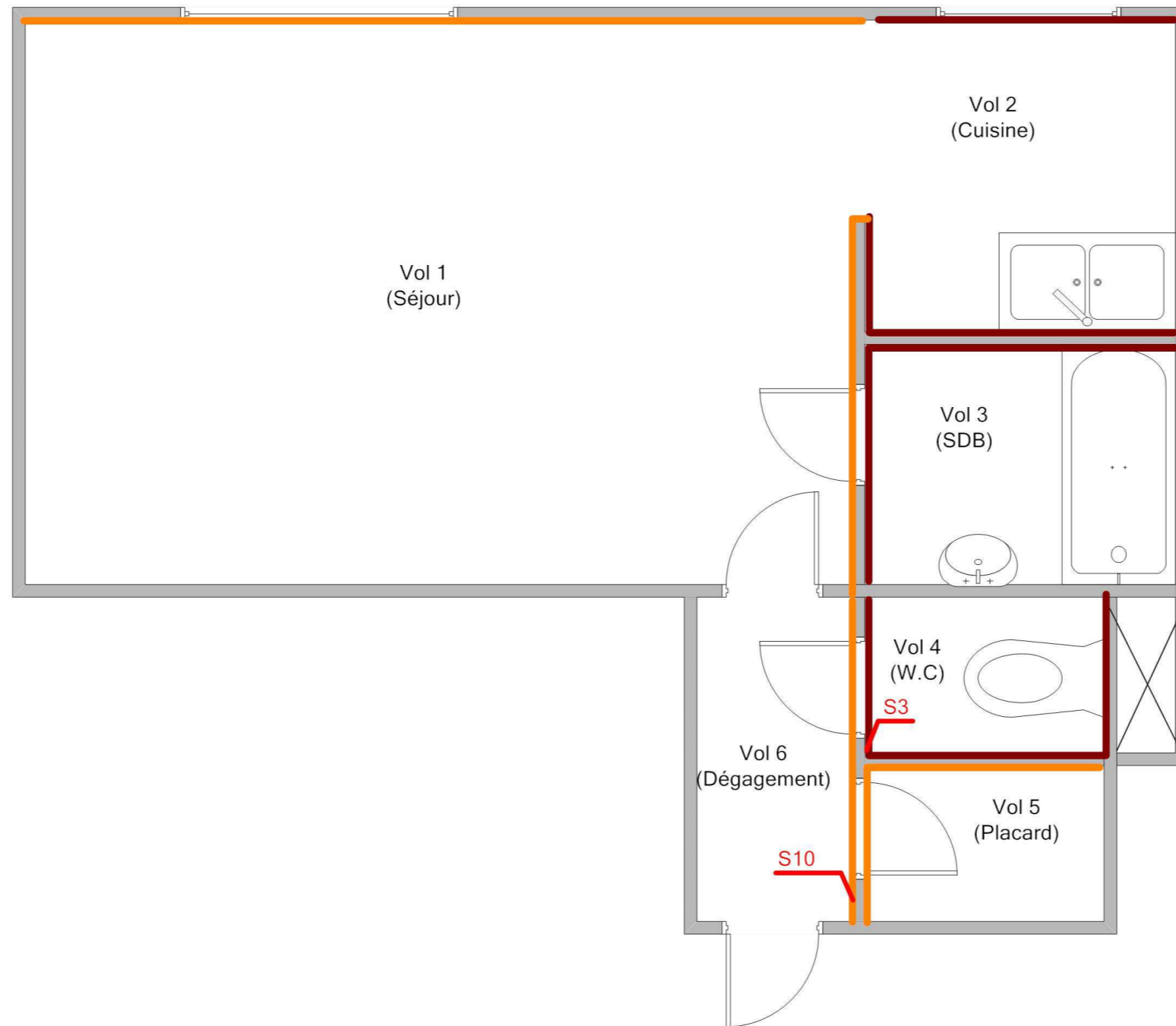

# APPARTEMENT N°43 - MPCA PAROIS VERTICALES INTÉRIEURES ET ENDUITS

Référence:  
002HD001626



## Légende

 S10: Cloison et doublage plaque plâtre pièces sèches

 S3: Cloison et doublage plaque plâtre pièces humides



**Adresse du bien**  
6 BIS R. DU DR GUERIN - RUE DR GUERIN  
53700 VILLAINES LA JUHEL

**Désignation**  
Appartement n° 43 de type 1BIS situé au 01 er étage

**Date intervention**  
26/07/2017

**Technicien intervenant**  
JOUSSELIN David

# APPARTEMENT N°43 - MPCA REVÊTEMENT DE SOL

Référence:  
002HD001626

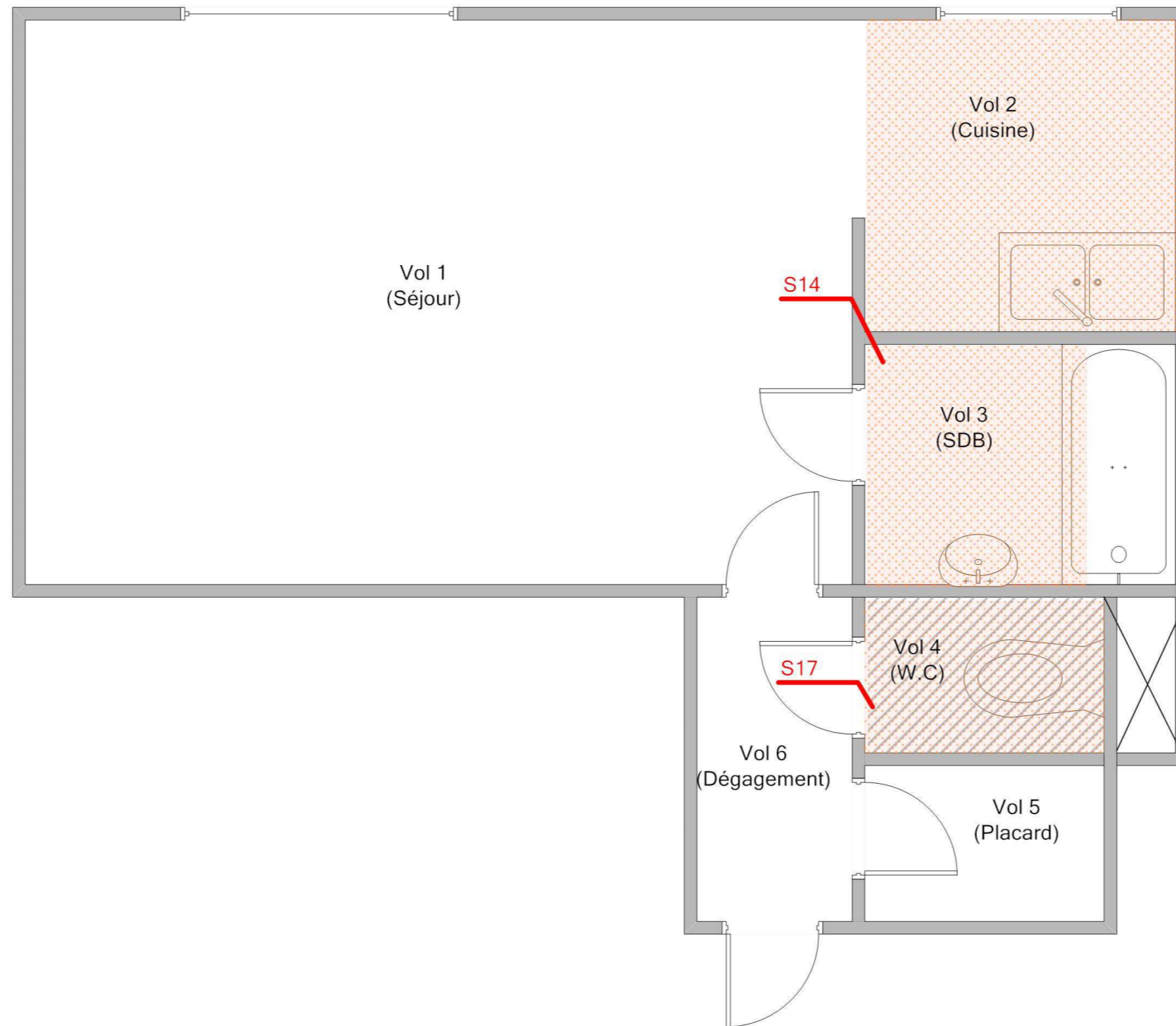

## Légende

	S14: Colle bitumeuse
	S17: Dalles plastiques grises



**Adresse du bien**  
6 BIS R. DU DR GUERIN - RUE DR GUERIN  
53700 VILLAINES LA JUHEL

**Désignation**  
Appartement n° 43 de type 1BIS situé au 01 er étage

**Date intervention**  
26/07/2017

**Technicien intervenant**  
JOUSSELIN David

## ANNEXE : Reportage photographique

 Photos représentant des matériaux et produits contenant de l'amiante

Référence	Localisation	Action
002HD001626 n°1 - 1 (P1)	Appartement n°43 - Vol 3 (SDB)	Prélevement négatif
002HD001626 n°2 - 1 (P2)	Appartement n°43 - Vol 2 (Cuisine)	Prélevement négatif
002HD001626 n°2 - 2 (P2)	Appartement n°43 - Vol 2 (Cuisine)	Prélevement négatif
002HD001626 n°3 - 1 (P3)	Appartement n°43 - Vol 3 (SDB)	Prélevement négatif
002HD001626 n°3 - 2 (P3)	Appartement n°43 - Vol 3 (SDB)	Prélevement négatif
002HD001626 n°4 - 1 (P4)	Appartement n°43 - Vol 1 (Séjour)	Prélevement négatif
002HD001626 n°4 - 2 (P4)	Appartement n°43 - Vol 1 (Séjour)	Prélevement négatif
002HD001626 n°5 - 1 (P5)	Appartement n°43 - Vol 6 (Dégagement)	Prélevement négatif
002HD001626 n°5 - 2 (P5)	Appartement n°43 - Vol 6 (Dégagement)	Prélevement négatif
002HD001626 n°5 - 3 (P5)	Appartement n°43 - Vol 6 (Dégagement)	Prélevement négatif
002HD001626 n°7 - 1 (P7)	Appartement n°43 - Vol 5 (Placard)	Prélevement négatif
002HD001626 n°7 - 2 (P7)	Appartement n°43 - Vol 5 (Placard)	Prélevement négatif
002HD001626 n°8 - 1 (P8)	Appartement n°43 - Vol 5 (Placard)	Prélevement négatif
	Appartement n°43 - Vol 2 (Cuisine)	I1
	Appartement n°43 - Vol 1 (Séjour)	I2
	Appartement n°43 - Vol 1 (Séjour)	I3
	Appartement n°43 - Vol 1 (Séjour)	I4
002HD001626 n°7 - 2 (A13)	Appartement n°43 - Vol 5 (Placard)	Absence sur présentation de documents
002HD001626 n°7 - 1 (A13)	Appartement n°43 - Vol 5 (Placard)	Absence sur présentation de documents



002HD001626 n°1 - 1 (P1)



002HD001626 n°2 - 1 (P2)



002HD001626 n°2 - 2 (P2)



002HD001626 n°3 - 1 (P3)



002HD001626 n°3 - 2 (P3)



002HD001626 n°4 - 1 (P4)



002HD001626 n°4 - 2 (P4)



002HD001626 n°5 - 1 (P5)



002HD001626 n°5 - 2 (P5)



002HD001626 n°5 - 3 (P5)



002HD001626 n°7 - 1 (P7)



002HD001626 n°7 - 2 (P7)





002HD001626 n°8 - 1 (P8)

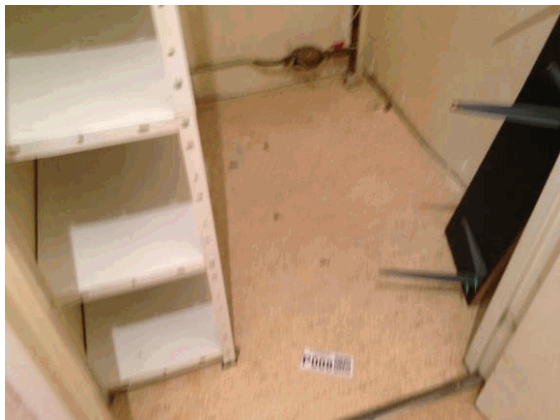

I1 - 1



I2 - 1



I3 - 1



I4 - 1



002HD001626 n°7 - 2 (A13)

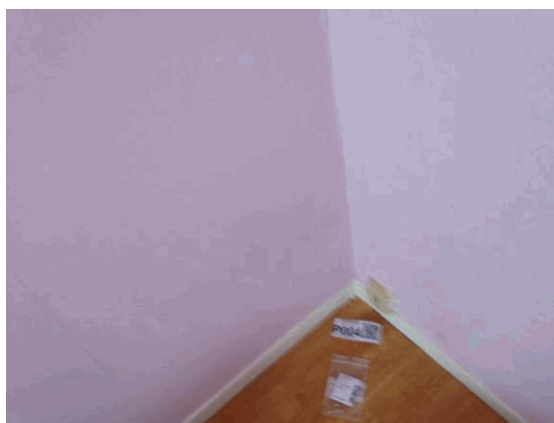

002HD001626 n°7 - 1 (A13)



## ANNEXE : Récapitulatif des prélèvements et analyses

Prélèvements en rouge = Positif

Référence	Categorie	Composant	Matériau	Localisation	Observation
P1	Plafond et faux-plafonds	Plafonds	Enduit plâtre (Plafond pièces humides) - -	Appartement n°43 - Vol 3 (SDB)	
P2	Parois verticales intérieures et enduits	Murs et cloisons	Enduit Effritable Blanc Beige Peinture Effritable Beige - -	Appartement n°43 - Vol 2 (Cuisine)	
P3	Revêtement de mur	Revêtement de mur	Peinture Effritable Jaune Colle Dur Gris Matériau Souple Blanc - -	Appartement n°43 - Vol 3 (SDB)	
P4	Parois verticales intérieures et enduits	Murs et cloisons	Ciment Effritable Gris Peinture Effritable Blanc - -	Appartement n°43 - Vol 1 (Séjour)	
P5	Plafond et faux-plafonds	Plafonds	Enduit Effritable Blanc Beige Peinture Effritable Blanc - -	Appartement n°43 - Vol 6 (Dégagement)	
P6	Revêtement de mur	Revêtement de mur	Joint Souple Blanc Colle Dur Gris Papier Souple Fibreux Beige Matériau Effritable Beige Blanc - -	Appartement n°43 - Vol 2 (Cuisine)	
P7	Parois verticales intérieures et enduits	Murs et cloisons	Plâtre Effritable Blanc Peinture Effritable Beige - Epaisse couche de platre -	Appartement n°43 - Vol 5 (Placard)	
P8	Revêtement de sol	Revêtement de sol	Revêtement Souple Fibreux Beige Matériau Effritable Blanc - -	Appartement n°43 - Vol 5 (Placard)	



**Référence chantier :** C012017227059  
**Adresse chantier :** Commande : 002HD001626  
Affaire : \_00102000040000100043\_  
6 BIS R. DU DR GUERIN - RUE DR  
GUERIN  
53700 VILLAINES LA JUHEL

AC Environnement  
64, rue Clément Ader  
42153 RIORGES

Gentilly, le 07/08/2017

## SYNTHESE RAPPORTS DOSSIER REFERENCE : C012017227059 (8 prélèvements)

### Référence échantillon laboratoire : PM01530923

Description client		Num. couche	Matière	Aspect	Couleur	Type de préparation	Nb. Prép.	Type d'analyse	Résultat
002HD001626_001		1	Enduit	Effritable	Beige	Attaque chimique :	1	MET*	Non détecté
Plafond et faux-plafonds /		2	Peinture	Effritable	Blanc	Acétone			
Plafonds / Enduit plâtre (Plafond									
pièces humides)									
Vol 3 (SDB)									

Remarque : RAS

### Référence échantillon laboratoire : PM01530924

Description client		Num. couche	Matière	Aspect	Couleur	Type de préparation	Nb. Prép.	Type d'analyse	Résultat
002HD001626_002		1	Enduit	Effritable	Blanc Beige	Attaque chimique :	1	MET*	Non détecté
Parois verticales intérieures et		2	Peinture	Effritable	Beige	Acétone			
enduits / Murs et cloisons /									
Enduit plâtre (Porteur pièces									
humides)									
Vol 2 (Cuisine)									

Remarque : RAS

### Référence échantillon laboratoire : PM01530925

Description client		Num. couche	Matière	Aspect	Couleur	Type de préparation	Nb. Prép.	Type d'analyse	Résultat
002HD001626_003		1	Peinture	Effritable	Jaune	Attaque chimique :	1	MET*	Non détecté
Revêtement de mur /		2	Colle	Dur	Gris	Acétone,Acide			
Revêtement de mur / Colle de		3	Matériau	Souple	Blanc	chlorhydrique			
carrelage (faïence sdb)									
Vol 3 (SDB)									

Remarque : RAS

### Référence échantillon laboratoire : PM01530926

Description client		Num. couche	Matière	Aspect	Couleur	Type de préparation	Nb. Prép.	Type d'analyse	Résultat
002HD001626_004		1	Ciment	Effritable	Gris	Attaque chimique :	1	MET*	Non détecté
Parois verticales intérieures et		2	Peinture	Effritable	Blanc	Acétone,Acide			
enduits / Murs et cloisons /						chlorhydrique			
Enduit plâtre (Porteur pièces									
sèches)									
Vol 1 (Séjour)									

Remarque : RAS

## Référence échantillon laboratoire : PM01530927 ●

Description client		Num. couche	Matière	Aspect	Couleur	Type de préparation	Nb. Prép.	Type d'analyse	Résultat
002HD001626_005 Plafond et faux-plafonds / Plafonds / Enduit plâtre (Plafond pièces sèches) Vol 6 (Dégagement)		1 2	Enduit Peinture	Effritable Effritable	Blanc Beige Blanc	Attaque chimique : Acétone	1	MET*	Non détecté

Remarque : RAS

## Référence échantillon laboratoire : PM01530928 ●

Description client		Num. couche	Matière	Aspect	Couleur	Type de préparation	Nb. Prép.	Type d'analyse	Résultat
002HD001626_006 Revêtement de mur / Revêtement de mur / Colle de carrelage (faïence cuisine) Vol 2 (Cuisine)		1 2 3 4	Joint Colle Papier Matériau	Souple Dur Souple Fibreux Effritable	Blanc Gris Beige Beige Blanc	Attaque chimique : Acétone, Acide chlorhydrique	1	MET*	Non détecté

Remarque : RAS

## Référence échantillon laboratoire : PM01530929 ●

Description client		Num. couche	Matière	Aspect	Couleur	Type de préparation	Nb. Prép.	Type d'analyse	Résultat
002HD001626_007 Parois verticales intérieures et enduits / Murs et cloisons / Enduit plâtre (Porteur placard) Vol 5 (Placard)		1 2	Plâtre Peinture	Effritable Effritable	Blanc Beige	Attaque chimique : Acétone	1	MET*	Non détecté

Remarque : RAS

## Référence échantillon laboratoire : PM01530930 ●

Description client		Num. couche	Matière	Aspect	Couleur	Type de préparation	Nb. Prép.	Type d'analyse	Résultat
002HD001626_008 Revêtement de sol / Revêtement de sol / Lino avec sous face fibreuse et colle jaune Vol 5 (Placard)		1 2	Revêtement Matériau	Souple Fibreux Effritable	Beige Blanc	Attaque chimique : Acétone	1	MET*	Non détecté

Remarque : RAS

\* En adaptation de la norme NF X 43-050 : Recherche d'amiante dans les matériaux par Microscopie Electronique à Transmission (MET). Méthode : Selon le mode opératoire interne L.MO. 07.

Directrice laboratoires  
Sana Bourguiba

